

CONCORRÊNCIA

Processo Administrativo nº	DATA
112406-0001	11/06/2024

CONCORRÊNCIA 003/2024

OBJETO: Contratação de empresa de engenharia e/ou arquitetura para a execução de reforma da ampliação da Unidade de Ensino Dr. Valdemir Pereira Rocha, localizada na sede, no Município de Santo Antonio dos Lopes - MA, de interesse da Secretaria Municipal de Obras, Habitação e Urbanismo deste município.

VOLUME II/VI



FASE EXTERNA
Processo Administrativo nº 112406-0001

JUNTADA DE RELATÓRIO DE PROPOSTA DE PREÇOS

Junto aos autos do Processo Licitatório nº 003/2024, na modalidade CONCORRÊNCIA ELETRÔNICA, que tem por objeto, contratação de empresa de engenharia e/ou arquitetura para execução de reforma e ampliação da Unidade de Ensino Dr. Valdemir Pereira Rocha, localizada na sede, no município de Santo Antonio dos Lopes/MA, conforme condições, quantidades e exigências estabelecidas no Edital e seus anexos. O Relatório de Propostas de Preços Inicial, apresentadas pelas empresas participantes no presente processo licitatório.

Santo Antônio dos Lopes - MA, 09 de agosto de 2024.



MILENA MELO SILVA
Presidente de Comissão de Contratação
Port. nº 277/2024-GPSAL



ATA DE PROPOSTAS

Prefeitura Municipal de Santo Antônio dos Lopes
Prefeitura Municipal de Santo Antônio dos Lopes
Concorrência por Menor Preço - 3/2024

Declarações obrigatórias

Titulo	Descricao
Declaração de conhecimento do Edital	Declaro que estou ciente e concordo com as condições contidas no edital e seus anexos, bem como de que cumpro plenamente os requisitos de habilitação definidos no edital.
Declaração de reserva de cargos	Declaro cumprir as exigências de reserva de cargos para pessoa com deficiência e para reabilitado da Previdência Social, previstas em lei e em outras normas específicas.
Declaração de proposta econômica	Sob pena de desclassificação, declaro que minhas propostas econômicas compreendem a integralidade dos custos para atendimento dos direitos trabalhistas assegurados na Constituição Federal, nas leis trabalhistas, nas normas infralegais, nas convenções coletivas de trabalho e nos termos de ajustamento de conduta vigentes na data de entrega das propostas.
Declaração de Não-Emprego de menores	Declaro para fins do inciso XXXIII do artigo 7º da Constituição Federal, com redação dada pela Emenda Constitucional, nº 20/98, que não emprega menores de dezoito anos em trabalho noturno, perigoso ou insalubre e de que qualquer trabalho a menores de 16 anos.
Declaração de Não-Emprego de trabalho degradante	Declaro não possuir em sua cadeia produtiva, empregados executando trabalho degradante ou forçado, nos termos do inciso III e IV do art. 1º e no inciso III do art. 5º da Constituição Federal.
Declaração de Acessibilidade	Declaro que, conforme disposto no art. 93 da Lei nº 8.213, de 24 de julho de 1991, estou ciente do cumprimento da reserva de cargos prevista em lei para pessoa com deficiência ou para reabilitado da Previdência Social e que, se aplicado ao número de funcionários da minha empresa, atendo às regras de acessibilidade previstas na legislação.
Declaração de Inexistência de Fato Superveniente	Declaro sob as penas da lei, que até a presente data inexistem fatos impeditivos para sua habilitação no presente processo licitatório, ciente da obrigatoriedade de declarar ocorrências posteriores.

* As declarações supracitadas foram aceitas por todos os participantes.

Propostas Enviadas

0001 - Contratação de empresa de engenharia e/ou arquitetura para execução de reforma e ampliação da Unidade de Ensino Dr. Valdemir Pereira Rocha, localizada na sede, no município de Santo Antonio dos Lopes/MA, conforme condições, quantidades e exigências estabelecidas neste Edital e seus anexos.

Fornecedor	CNPJ/CPF	Data	Modelo	Marca/ Fabricante	Quantidade	Lance	Valor Total	LC 123/2006
CONSTRUTORA R C BOTELHO LTDA	01.591.420/0001-52	07/08/2024 - 07:10:55	N/C	N/C	1	R\$3.758.690,07	R\$ 3.758.690,07	Não
CONSTRUTORA TAURUS EIRELI	42.092.474/0001-50	06/08/2024 - 15:29:08	N/C	N/C	1	R\$3.835.398,03	R\$ 3.835.398,03	Sim
C. M. DE SOUSA LTDA	31.291.449/0001-80	06/08/2024 - 16:30:17	N/C	N/C	1	R\$3.797.558,45	R\$ 3.797.558,45	Sim
S C CONSTRUCOES LTDA*	10.676.296/0001-19	06/08/2024 - 17:02:53		DIVERSOS	1	R\$2.953.200,00	R\$ 2.953.200,00	Sim
RR ASSESSORIA E EMPREENDIMENTOS LTDA	37.382.431/0001-70	06/08/2024 - 20:36:04	SERVIÇO	SERVIÇO	1	R\$3.375.150,26	R\$ 3.375.150,26	Sim
CASTELO BRANCO EMPREENDIMENTOS EIRELI	38.282.738/0001-61	06/08/2024 - 21:20:19	N/C	N/C	1	R\$3.165.763,99	R\$ 3.165.763,99	Sim
SEBASTIÃO ALVES DOS REIS LTDA	12.026.916/0001-08	07/08/2024 - 07:20:19	obra	obra	1	R\$2.878.253,12	R\$ 2.878.253,12	Sim

Critérios de desempate do processo

C. M. DE SOUSA LTDA

Declarações	Resposta Selecionada
Empresa capaz de comprovar a prática de mitigação, nos termos da Lei nº 12.187, de 29 de dezembro de 2009.	Não
Empresa que investe em pesquisa e no desenvolvimento de tecnologia no País.	Não
Empresa brasileira.	Sim
Empresa estabelecida no território do Estado ou do Distrito Federal do órgão ou entidade da Administração Pública estadual ou distrital licitante ou, no caso de licitação realizada por órgão ou entidade de Município, no território do Estado em que este se localiza.	Sim
Declaro para os devidos fins legais, realizar ações de integridade, conforme orientações dos órgãos de controle.	Sim





Declaro para os devidos fins legais, realizar ações de equidade entre homens e mulheres. Sim

CASTELO BRANCO EMPREENDIMENTOS EIRELI

Declarações	Resposta Selecionada
Empresa capaz de comprovar a prática de mitigação, nos termos da Lei nº 12.187, de 29 de dezembro de 2009.	Sim
Empresa que investe em pesquisa e no desenvolvimento de tecnologia no País.	Sim
Empresa brasileira.	Sim
Empresa estabelecida no território do Estado ou do Distrito Federal do órgão ou entidade da Administração Pública estadual ou distrital licitante ou, no caso de licitação realizada por órgão ou entidade de Município, no território do Estado em que este se localize.	Sim
Declaro para os devidos fins legais, realizar ações de integridade, conforme orientações dos órgãos de controle.	Sim
Declaro para os devidos fins legais, realizar ações de equidade entre homens e mulheres.	Sim

CONSTRUTORA R C BOTELHO LTDA

Declarações	Resposta Selecionada
Empresa capaz de comprovar a prática de mitigação, nos termos da Lei nº 12.187, de 29 de dezembro de 2009.	Sim
Empresa que investe em pesquisa e no desenvolvimento de tecnologia no País.	Não
Empresa brasileira.	Sim
Empresa estabelecida no território do Estado ou do Distrito Federal do órgão ou entidade da Administração Pública estadual ou distrital licitante ou, no caso de licitação realizada por órgão ou entidade de Município, no território do Estado em que este se localize.	Não
Declaro para os devidos fins legais, realizar ações de integridade, conforme orientações dos órgãos de controle.	Sim
Declaro para os devidos fins legais, realizar ações de equidade entre homens e mulheres.	Sim

CONSTRUTORA TAURUS EIRELI

Declarações	Resposta Selecionada
Empresa capaz de comprovar a prática de mitigação, nos termos da Lei nº 12.187, de 29 de dezembro de 2009.	Não
Empresa que investe em pesquisa e no desenvolvimento de tecnologia no País.	Não
Empresa brasileira.	Sim
Empresa estabelecida no território do Estado ou do Distrito Federal do órgão ou entidade da Administração Pública estadual ou distrital licitante ou, no caso de licitação realizada por órgão ou entidade de Município, no território do Estado em que este se localize.	Sim
Declaro para os devidos fins legais, realizar ações de integridade, conforme orientações dos órgãos de controle.	Sim
Declaro para os devidos fins legais, realizar ações de equidade entre homens e mulheres.	Sim

ESTRELA EMPEENDIMENTOS LTDA

Declarações	Resposta Selecionada
Empresa capaz de comprovar a prática de mitigação, nos termos da Lei nº 12.187, de 29 de dezembro de 2009.	Sim
Empresa que investe em pesquisa e no desenvolvimento de tecnologia no País.	Sim
Empresa brasileira.	Sim
Empresa estabelecida no território do Estado ou do Distrito Federal do órgão ou entidade da Administração Pública estadual ou distrital licitante ou, no caso de licitação realizada por órgão ou entidade de Município, no território do Estado em que este se localize.	Sim
Declaro para os devidos fins legais, realizar ações de integridade, conforme orientações dos órgãos de controle.	Sim
Declaro para os devidos fins legais, realizar ações de equidade entre homens e mulheres.	Sim

J. SILVINO DA SILVA NETO LTDA

Declarações	Resposta Selecionada
Empresa capaz de comprovar a prática de mitigação, nos termos da Lei nº 12.187, de 29 de dezembro de 2009.	Não
Empresa que investe em pesquisa e no desenvolvimento de tecnologia no País.	Não
Empresa brasileira.	Sim
Empresa estabelecida no território do Estado ou do Distrito Federal do órgão ou entidade da Administração Pública estadual ou distrital licitante ou, no caso de licitação realizada por órgão ou entidade de Município, no território do Estado em que este se localize.	Sim
Declaro para os devidos fins legais, realizar ações de integridade, conforme orientações dos órgãos de controle.	Sim
Declaro para os devidos fins legais, realizar ações de equidade entre homens e mulheres.	Sim





RR ASSESSORIA E EMPREENDIMENTOS LTDA

Declarações	Resposta Selecionada
Empresa capaz de comprovar a prática de mitigação, nos termos da Lei nº 12.187, de 29 de dezembro de 2009.	Sim
Empresa que investe em pesquisa e no desenvolvimento de tecnologia no País.	Sim
Empresa brasileira.	Sim
Empresa estabelecida no território do Estado ou do Distrito Federal do órgão ou entidade da Administração Pública estadual ou distrital licitante ou, no caso de licitação realizada por órgão ou entidade de Município, no território do Estado em que este se localize.	Sim
Declaro para os devidos fins legais, realizar ações de integridade, conforme orientações dos órgãos de controle.	Sim
Declaro para os devidos fins legais, realizar ações de equidade entre homens e mulheres.	Sim

S C CONSTRUCOES LTDA

Declarações	Resposta Selecionada
Empresa capaz de comprovar a prática de mitigação, nos termos da Lei nº 12.187, de 29 de dezembro de 2009.	Sim
Empresa que investe em pesquisa e no desenvolvimento de tecnologia no País.	Sim
Empresa brasileira.	Sim
Empresa estabelecida no território do Estado ou do Distrito Federal do órgão ou entidade da Administração Pública estadual ou distrital licitante ou, no caso de licitação realizada por órgão ou entidade de Município, no território do Estado em que este se localize.	Sim
Declaro para os devidos fins legais, realizar ações de integridade, conforme orientações dos órgãos de controle.	Sim
Declaro para os devidos fins legais, realizar ações de equidade entre homens e mulheres.	Sim

SEBASTIÃO ALVES DOS REIS LTDA

Declarações	Resposta Selecionada
Empresa capaz de comprovar a prática de mitigação, nos termos da Lei nº 12.187, de 29 de dezembro de 2009.	Não
Empresa que investe em pesquisa e no desenvolvimento de tecnologia no País.	Não
Empresa brasileira.	Sim
Empresa estabelecida no território do Estado ou do Distrito Federal do órgão ou entidade da Administração Pública estadual ou distrital licitante ou, no caso de licitação realizada por órgão ou entidade de Município, no território do Estado em que este se localize.	Sim
Declaro para os devidos fins legais, realizar ações de integridade, conforme orientações dos órgãos de controle.	Não
Declaro para os devidos fins legais, realizar ações de equidade entre homens e mulheres.	Não

TRIADE ENGENHARIA E CONSULTORIA LTDA

Declarações	Resposta Selecionada
Empresa capaz de comprovar a prática de mitigação, nos termos da Lei nº 12.187, de 29 de dezembro de 2009.	Não
Empresa que investe em pesquisa e no desenvolvimento de tecnologia no País.	Não
Empresa brasileira.	Sim
Empresa estabelecida no território do Estado ou do Distrito Federal do órgão ou entidade da Administração Pública estadual ou distrital licitante ou, no caso de licitação realizada por órgão ou entidade de Município, no território do Estado em que este se localize.	Sim
Declaro para os devidos fins legais, realizar ações de integridade, conforme orientações dos órgãos de controle.	Sim
Declaro para os devidos fins legais, realizar ações de equidade entre homens e mulheres.	Sim

* Proposta rejeitada

Validade das Propostas

Fornecedor	CPF/CNPJ	Validade (conforme edital)
RR ASSESSORIA E EMPREENDIMENTOS LTDA	37.382.431/0001-70	90 dias
CASTELO BRANCO EMPREENDIMENTOS EIRELI	38.282.738/0001-61	90 dias
SEBASTIÃO ALVES DOS REIS LTDA	12.026.916/0001-08	90 dias
CONSTRUTORA TAURUS EIRELI	42.092.474/0001-50	90 dias
S C CONSTRUCOES LTDA	10.676.296/0001-19	90 dias
CONSTRUTORA R C BOTELHO LTDA	01.591.420/0001-52	90 dias
C. M. DE SOUSA LTDA	31.291.449/0001-80	90 dias



Fornecedores divulgados.



Milena Melo Silva

Presidente

Luane Lorena Silva Bezerra

Apoio

GABRIELLY SILVA DE MELO MOURA

Substituto



RANKING DO PROCESSO
Prefeitura Municipal de Santo Antônio dos Lopes
Prefeitura Municipal de Santo Antônio dos Lopes
Concorrência por Menor Preço - 3/2024



0001 - Contratação de empresa de engenharia e/ou arquitetura para execução de reforma e ampliação da Unidade de Ensino Dr. Valdemir Pereira Rocha, localizada na sede, no município de Santo Antonio dos Lopes/MA, conforme condições, quantidades e exigências estabelecidas neste Edital e seus anexos. | Valor de Referência: 3.835.398,03

Fornecedor	CNPJ/CPF	Valor Unitário	Quantidade	Modelo	Marca/ Fabricante	Tipo	LC 123/2006
SEBASTIÃO ALVES DOS REIS LTDA	12.026.916/0001-08	R\$ 2.878.253,12	1	obra	obra	ME	Sim
S C CONSTRUCOES LTDA (Desc/Inab/Rejeitado)	10.676.296/0001-19	R\$ 2.953.200,00	1		DIVERSOS	EPP/SS	Sim
CASTELO BRANCO EMPREENDIMENTOS EIRELI	38.282.738/0001-61	R\$ 3.105.763,99	1	N/C	N/C	EPP/SS	Sim
CONSTRUTORA TAURUS EIRELI	42.092.474/0001-50	R\$ 3.275.153,28	1	N/C	N/C	EPP/SS	Sim
C. M. DE SOUSA LTDA	31.291.449/0001-80	R\$ 3.374.500,00	1	N/C	N/C	EPP/SS	Sim
RR ASSESSORIA E EMPREENDIMENTOS LTDA	37.382.431/0001-70	R\$ 3.375.150,26	1	SERVIÇO	SERVIÇO	EPP/SS	Sim
CONSTRUTORA R C BOTELHO LTDA	01.591.420/0001-52	R\$ 3.758.690,07	1	N/C	N/C	DEMAIS	Não



RANKING DO PROCESSO

Prefeitura Municipal de Santo Antônio dos Lopes
Prefeitura Municipal de Santo Antônio dos Lopes
Concorrência por Menor Preço - 3/2024



0001 - Contratação de empresa de engenharia e/ou arquitetura para execução de reforma e ampliação da Unidade de Ensino Dr. Valdemir Pereira Rocha, localizada na sede, no município de Santo Antonio dos Lopes/MA, conforme condições, quantidades e exigências estabelecidas neste Edital e seus anexos. | Valor de Referência: 3.835.398,03

Fornecedor	CNPJ/CPF	Valor Unitário	Quantidade	Modelo	Marca/ Fabricante	Tipo	LC 123/2006
SEBASTIÃO ALVES DOS REIS LTDA	12.026.916/0001-08	R\$ 2.878.253,12	1	obra	obra	ME	Sim
S C CONSTRUCOES LTDA (Desc/Inab/Rejeitado)	10.676.296/0001-19	R\$ 2.953.200,00	1		DIVERSOS	EPP/SS	Sim
CASTELO BRANCO EMPREENDIMENTOS EIRELI	38.282.738/0001-61	R\$ 3.165.763,99	1	N/C	N/C	EPP/SS	Sim
CONSTRUTORA TAURUS EIRELI	42.092.474/0001-50	R\$ 3.275.153,28	1	N/C	N/C	EPP/SS	Sim
C. M. DE SOUSA LTDA	31.291.449/0001-80	R\$ 3.374.500,00	1	N/C	N/C	EPP/SS	Sim
RR ASSESSORIA E EMPREENDIMENTOS LTDA	37.382.431/0001-70	R\$ 3.375.150,26	1	SERVIÇO	SERVIÇO	EPP/SS	Sim
CONSTRUTORA R C BOTELHO LTDA	01.591.420/0001-52	R\$ 3.758.690,07	1	N/C	N/C	DEMAIS	Não



Relatório de Proposta Comercial



SEBASTIÃO ALVES DOS REIS LTDA

CPF/CNPJ: 12.026.916/0001-08
Telefone: (99) 98520-6065
E-mail: empresa.alvesconstrucoes@gmail.com
Prazo de validade da proposta: 90 dias
Nome representante legal: SEBASTIÃO ALVES DOS REIS
CPF representante legal: 03836815370
E-mail representante legal: empresa.alvesconstrucoes@gmail.com

Propostas Definitivas

SEBASTIÃO ALVES DOS REIS LTDA

Item	Descrição	Modelo	Marca/ Fabricante	Qty.	Valor Unitário	Valor Total
0001	Contratação de empresa de engenharia e/ou arquitetura para execução de reforma e ampliação da Unidade de Ensino Dr. Valdemir Pereira Rocha, localizada na sede, no município de Santo Antonio dos Lopes/MA, conforme condições, quantidades e exigências estabelecidas neste Edital e seus anexos.	obra	obra	1	2.878.253,12	2.878.253,12
TOTAL				1		2.878.253,12





JUNTADA DE PROPOSTA DE PREÇOS - READEQUADA

CONCORRÊNCIA ELETRÔNICA Nº 003/2024



Junto aos autos do Processo Licitatório nº 003/2024, na modalidade CONCORRÊNCIA, que tem por objeto, contratação de empresa de engenharia e/ou arquitetura para execução de reforma e ampliação da Unidade de Ensino Dr. Valdemir Pereira Rocha, localizada na sede, no município de Santo Antonio dos Lopes/MA, conforme condições, quantidades e exigências estabelecidas no Edital e seus anexos. A proposta de preços readequada, apresentada pela empresa SEBASTIÃO ALVES DOS REIS LTDA, arrematante no presente procedimento licitatório.

Santo Antônio dos Lopes - MA, 09 de agosto de 2024.



MILENA MELO SILVA
Presidente de Comissão de Contratação
Port. nº 277/2024-GPSAL

COMISSÃO PERMANENTE DE LICITAÇÃO

PROPOSTA DE PREÇOS

CONCORRÊNCIA - ELETRÔNICA Nº 003/2024

Prezados Senhores,

Pelo presente, submetemos à apreciação de V. Sra. a nossa proposta relativa à licitação em epígrafe, assumindo inteira responsabilidade por quaisquer erros ou omissões que venham a ser verificados na preparação.

1. PROPOSTA DE PREÇOS:

ITEM	DESCRIÇÃO	MARCA	QUANT.	V. UNIT.	V. TOTAL
01	Constitui objeto desta licitação a contratação de empresa de engenharia e/ou arquitetura para execução de reforma e ampliação da Unidade de Ensino Dr. Valdemir Pereira Rocha, localizada na sede, no município de Santo Antônio dos Lopes – MA.	Serviço	01	R\$ 2.878.253,12	R\$ 2.878.253,12
Valor Global: R\$ 2.878.253,12 (Dois Milhões, Oitocentos e Setenta e Oito Mil, Duzentos e Cinquenta e Três Reais e Doze Centavos)					

2. PROPONENTE:

RAZÃO SOCIAL: SEBASTIÃO ALVES DOS REIS LTDA

CNPJ: 12.026.916/0001-08

ENDEREÇO: Rua 2, S/N, Pov. Nova Olinda, na cidade de Paraibano – MA

TELEFONE: (99) 98520-6065

E-MAIL: empresa.alvesconstrucoes@gmail.com

3. REPRESENTANTE LEGAL QUE ASSINARÁ A ATA DE REGISTRO DE PREÇOS E/OU O CONTRATO

NOME: Sebastião Alves dos Reis

CPF: 038.368.153-70

RG: 031880152006-3

NACIONALIDADE: Brasileiro

ESTADO CIVIL: Solteiro

PROFISSÃO: Empresário

ENDEREÇO COMPLETO: Rua 2, S/N, Pov. Nova Olinda, na cidade de Paraibano – MA.

4. PRAZO DE VALIDADE DA PROPOSTA: 90 (noventa) dias

5. DADOS BANCÁRIOS DA EMPRESA: Banco do Brasil, Agência: 4420-2, Conta corrente: 8499-9.

Declaramos que estamos ciente e concordamos com as condições contidas no edital e seus anexos, bem como de que a proposta apresentada compreende a integralidade dos custos para atendimento dos direitos trabalhistas assegurados na Constituição Federal, nas leis trabalhistas, nas normas infralegais, nas convenções coletivas de trabalho e nos termos de ajustamento de conduta vigentes na data de sua entrega em definitivo e que cumpre plenamente os requisitos de habilitação definidos no instrumento convocatório.

Paraibano – MA, 09 de agosto de 2024.

**SEBASTIAO
ALVES DOS
REIS:038368
15370**

Assinado digitalmente por SEBASTIAO
ALVES DOS REIS:03836815370
ID: C=BR, O=ICP-Brasil, OU=AC
SOLUTI Multipia v5, OU=
32300355000192, OU=Presencial, OU=
Certificado PF A1, CN=SEBASTIAO
ALVES DOS REIS:03836815370
Razão: Eu sou o autor deste documento
Localização:
Data: 2024.08.09 08:34:54-03'00'
Foxit PDF Reader Versão: 2024.2.2

SEBASTIÃO ALVES DOS REIS LTDA

CNPJ nº 12.026.916/0001-08

Sebastião Alves dos Reis

CPF nº 038.368.153-70

Empresário

SEBASTIÃO ALVES DOS REIS EIRELI

Av. São Luís, nº 08, Vila Aparecida em Paraibano – MA, CEP: 65.670-000

CNPJ nº 12.026.916/0001-08



Sebastião Alves dos Reis LTDA

CNPJ: 12.026.916/0001-08

Rua 02, S/N, Pov. Nova Olinda em Paraibano – MA, CEP: 65.670-000



PROCEDIMENTO ADMINISTRATIVO Nº 112406-0001
PROPONENTE: PREFEITURA MUNICIPAL DE SANTO ANTÔNIO DOS LOPES
CONCORRÊNCIA ELETRÔNICA Nº 003/2024
TIPO: MENOR PREÇO
DATA: 07/08/2024
HORARIO: 09:30 HORAS

OBJETO: Constitui objeto desta licitação a contratação de empresa de engenharia e/ou arquitetura para execução de reforma e ampliação da Unidade de Ensino Dr. Valdemir Pereira Rocha, localizada na sede, no município de Santo Antonio dos Lopes/MA

Orçamento Sintético

Item	Código Banco	Descrição	Und	Quant.	Valor Unit	Valor Unit com BDI	Total	Peso (%)
1		ADMINISTRAÇÃO DA OBRA					222.206,40	7,72 %
1.1	2174 Próprio	ADMINISTRAÇÃO LOCAL DA OBRA	MES	5,00	36.287,49	44.441,28	222.206,40	7,72 %
2		SERVIÇOS PRELIMINARES					135.246,96	4,70 %
2.1		DEMOLIÇÕES E RETIRADAS					36.171,78	1,26 %
2.1.1	98524 SINAPI	LIMPEZA MANUAL DE VEGETAÇÃO EM TERRENO COM ENXADA. AF_03/2024	m²	1215,10	4,15	5,08	6.172,70	0,21 %
2.1.2	97621 SINAPI	DEMOLIÇÃO DE ALVENARIA DE BLOCO FURADO, DE FORMA MANUAL, COM REAPROVEITAMENTO. AF_09/2023	m³	90,00	106,04	129,86	11.687,40	0,41 %
2.1.3	104789 SINAPI	DEMOLIÇÃO DE PISO DE CONCRETO SIMPLES, DE FORMA MANUAL, SEM REAPROVEITAMENTO. AF_09/2023	m³	52,25	181,88	222,74	11.638,16	0,40 %
2.1.4	104792 SINAPI	REMOÇÃO DE CABOS ELÉTRICOS, COM SEÇÃO DE ATÉ 2,5 MM², DE FORMA MANUAL, SEM REAPROVEITAMENTO. AF_09/2023	M	500,00	0,35	0,42	210,00	0,01 %
2.1.5	97647 SINAPI	REMOÇÃO DE TELHAS DE FIBROCIMENTO METÁLICA E CERÂMICA, DE FORMA MANUAL, SEM REAPROVEITAMENTO. AF_09/2023	m²	181,28	3,24	3,96	717,86	0,02 %
2.1.6	97650 SINAPI	REMOÇÃO DE TRAMA DE MADEIRA PARA COBERTURA, DE FORMA MANUAL, SEM REAPROVEITAMENTO. AF_09/2023	m²	181,28	7,00	8,57	1.553,56	0,05 %
2.1.7	97663 SINAPI	REMOÇÃO DE LOUÇAS, DE FORMA MANUAL, SEM REAPROVEITAMENTO. AF_09/2023	UN	4,00	11,54	14,13	56,52	0,00 %
2.1.8	98531 SINAPI	CORTE RASO E RECORTE DE ÁRVORE COM DIÂMETRO DE TRONCO MAIOR OU IGUAL A 0,60 M. AF_03/2024	UN	2,00	305,55	374,20	748,40	0,03 %
2.1.9	95875 SINAPI	TRANSPORTE COM CAMINHÃO BASCULANTE DE 10 M³, EM VIA URBANA PAVIMENTADA, DMT ATÉ 30 KM (UNIDADE: M3XKM). AF_07/2020	M3XKM	1605,30	1,73	2,11	3.387,18	0,12 %
2.2		LOCAÇÃO					10.619,97	0,37 %
2.2.1	C1630 SEINFRA	LOCAÇÃO DA OBRA - EXECUÇÃO DE GABARITO	m²	1215,10	7,14	8,74	10.619,97	0,37 %
2.3		CANTEIRO DE OBRA					88.455,21	3,07 %
2.3.1	51 ORSE	Placa de obra em chapa aço galvanizado, instalada - Rev 02_01/2022	m²	6,00	258,20	316,21	1.897,26	0,07 %
2.3.2	C2316 SEINFRA	TAPUME DE CHAPA DE MADEIRA COMPENSADA E= 6mm C/ABERTURA E PORTÃO	m²	397,18	90,47	110,79	44.003,57	1,53 %
2.3.3	C0002 SEINFRA	ABRIGO PROVISÓRIO C/1 PAVIMENTO P/ALOJAMENTO E DEPÓSITO	m²	10,00	919,34	1.125,91	11.259,10	0,39 %
2.3.4	C4996 SEINFRA	LOCAÇÃO DE CONTÊINER BANHEIRO COM 04 VASOS SANITÁRIOS, 02 LAVATÓRIOS, 01 MICTÓRIO CALHA E 04 CHUVEIROS - 6,00 X 2,35M	MÊS	5,00	823,66	1.008,76	5.043,80	0,18 %
2.3.5	C2850 SEINFRA	INSTALAÇÕES PROVISÓRIAS DE LUZ, FORÇA, TELEFONE E LÓGICA	UN	1,00	1.078,16	1.320,42	1.320,42	0,05 %
2.3.6	C2851 SEINFRA	INSTALAÇÕES PROVISÓRIAS DE ÁGUA	UN	1,00	1.032,09	1.264,00	1.264,00	0,04 %
2.3.7	C0143 SEINFRA	SERVIÇOS DE SONDAGEM GEOTÉCNICA MISTA EM SOLOS	M	60,00	192,88	236,22	14.173,20	0,49 %
2.3.8	14335 ORSE	Projeto Estrutural - Recuperação estrutural com reforço. Observação: Cálculo baseado na área trabalhada	m²	913,75	8,49	10,39	9.493,86	0,33 %
3		MOVIMENTO DE TERRA					34.273,10	1,19 %
3.1	101124 SINAPI	ESCAVAÇÃO HORIZONTAL, INCLUINDO CARGA E DESCARGA EM SOLO DE 1A CATEGORIA COM TRATOR DE ESTEIRAS (100HP/LÂMINA: 2,19M3). AF_07/2020	m³	352,29	10,52	12,88	4.537,49	0,16 %
3.2	93369 SINAPI	REATERRO MECANIZADO DE VALA COM ESCAVADEIRA HIDRÁULICA (CAPACIDADE DA CAÇAMBA: 0,8 M³/POTÊNCIA: 111 HP), LARGURA 1,5 A 2,5 M, PROFUNDIDADE 1,5 A 3,0 M, COM SOLO (SEM SUBSTITUIÇÃO) DE 1ª CATEGORIA, COM COMPACTADOR DE SOLOS DE PERCUSSÃO. AF_08/2023	m³	19,59	11,93	14,61	286,20	0,01 %
3.3	94304 SINAPI	ATERRO MECANIZADO DE VALA COM ESCAVADEIRA HIDRÁULICA (CAPACIDADE DA CAÇAMBA: 0,8 M³ / POTÊNCIA: 111 HP), LARGURA ATÉ 2,5 M, PROFUNDIDADE ATÉ 1,5 M, COM SOLO ARGILLO-ARENOSO. AF_08/2023	m³	383,33	48,95	59,94	22.976,80	0,80 %
3.4	93358 SINAPI	ESCAVAÇÃO MANUAL DE VALA COM PROFUNDIDADE MENOR OU IGUAL A 1,30 M. AF_02/2021	m³	25,72	77,10	94,42	2.428,48	0,08 %
3.5	95875 SINAPI	TRANSPORTE COM CAMINHÃO BASCULANTE DE 10 M³, EM VIA URBANA PAVIMENTADA, DMT ATÉ 30 KM (UNIDADE: M3XKM). AF_07/2020	M3XKM	1916,65	1,73	2,11	4.044,13	0,14 %
4		INFRAESTRUTURA E SUPERESTRUTURA					1.015.093,41	35,27 %

PROCEDIMENTO ADMINISTRATIVO Nº 112406-0001
 PROPONENTE: PREFEITURA MUNICIPAL DE SANTO ANTÔNIO DOS LOPES
 CONCORRÊNCIA ELETRÔNICA Nº 003/2024
 TIPO: MENOR PREÇO
 DATA: 07/08/2024
 HORARIO: 09:30 HORAS

OBJETO: Constitui objeto desta licitação a contratação de empresa de engenharia e/ou arquitetura para execução de reforma e ampliação da Unidade de Ensino Dr. Valdemir Pereira Rocha, localizada na sede, no município de Santo Antonio dos Lopes/MA

Orçamento Sintético									
Item	Código Banco	Descrição	Und	Quant.	Valor Unit	Valor Unit com BDI	Total	Peso (%)	
4.1	96545 SINAPI	ARMAÇÃO DE BLOCO UTILIZANDO AÇO CA-50 DE 8 MM - MONTAGEM. AF_01/2024	KG	604,90	11,97	14,65	8.861,78	0,31 %	
4.2	96546 SINAPI	ARMAÇÃO DE BLOCO UTILIZANDO AÇO CA-50 DE 10 MM - MONTAGEM. AF_01/2024	KG	515,90	10,25	12,55	6.474,54	0,22 %	
4.3	104920 SINAPI	ARMAÇÃO DE BLOCO, SAPATA ISOLADA, VIGA BALDRAME E SAPATA CORRIDA UTILIZANDO AÇO CA-50 DE 12,5 MM - MONTAGEM. AF_01/2024	KG	397,90	7,66	9,38	3.732,30	0,13 %	
4.4	92760 SINAPI	ARMAÇÃO DE PILAR OU VIGA DE ESTRUTURA CONVENCIONAL DE CONCRETO ARMADO UTILIZANDO AÇO CA-50 DE 6,3 MM - MONTAGEM. AF_06/2022	KG	559,40	9,53	11,67	6.528,19	0,23 %	
	92761 SINAPI	ARMAÇÃO DE PILAR OU VIGA DE ESTRUTURA CONVENCIONAL DE CONCRETO ARMADO UTILIZANDO AÇO CA-50 DE 8,0 MM - MONTAGEM. AF_06/2022	KG	1145,50	8,69	10,64	12.188,12	0,42 %	
4.6	92762 SINAPI	ARMAÇÃO DE PILAR OU VIGA DE ESTRUTURA CONVENCIONAL DE CONCRETO ARMADO UTILIZANDO AÇO CA-50 DE 10,0 MM - MONTAGEM. AF_06/2022	KG	1848,30	7,59	9,29	17.170,70	0,60 %	
4.7	92763 SINAPI	ARMAÇÃO DE PILAR OU VIGA DE ESTRUTURA CONVENCIONAL DE CONCRETO ARMADO UTILIZANDO AÇO CA-50 DE 12,5 MM - MONTAGEM. AF_06/2022	KG	3760,50	6,30	7,71	28.993,45	1,01 %	
4.8	92764 SINAPI	ARMAÇÃO DE PILAR OU VIGA DE ESTRUTURA CONVENCIONAL DE CONCRETO ARMADO UTILIZANDO AÇO CA-50 DE 16,0 MM - MONTAGEM. AF_06/2022	KG	2058,50	6,03	7,38	15.191,73	0,53 %	
4.9	92765 SINAPI	ARMAÇÃO DE PILAR OU VIGA DE ESTRUTURA CONVENCIONAL DE CONCRETO ARMADO UTILIZANDO AÇO CA-50 DE 20,0 MM - MONTAGEM. AF_06/2022	KG	3592,20	6,82	8,35	29.994,87	1,04 %	
4.10	92759 SINAPI	ARMAÇÃO DE PILAR OU VIGA DE ESTRUTURA CONVENCIONAL DE CONCRETO ARMADO UTILIZANDO AÇO CA-60 DE 5,0 MM - MONTAGEM. AF_06/2022	KG	2622,80	10,48	12,83	33.650,52	1,17 %	
4.11	2178 Próprio	ARMAÇÃO DE PILAR OU VIGA DE UMA ESTRUTURA CONVENCIONAL DE CONCRETO ARMADO EM UM EDIFÍCIO DE MÚLTIPLOS PAVIMENTOS UTILIZANDO AÇO CA-60 DE 6,0 MM-MONTAGEM	KG	43,20	54,62	66,89	2.889,64	0,10 %	
4.12	2179 Próprio	ARMAÇÃO DE PILAR OU VIGA DE UMA ESTRUTURA CONVENCIONAL DE CONCRETO ARMADO EM UM EDIFÍCIO DE MÚLTIPLOS PAVIMENTOS UTILIZANDO AÇO CA-60 DE 7,0 MM-MONTAGEM	KG	167,50	9,54	11,68	1.956,40	0,07 %	
4.13	92769 SINAPI	ARMAÇÃO DE LAJE DE ESTRUTURA CONVENCIONAL DE CONCRETO ARMADO UTILIZANDO AÇO CA-50 DE 6,3 MM - MONTAGEM. AF_06/2022	KG	731,10	9,03	11,05	8.078,65	0,28 %	
	92770 SINAPI	ARMAÇÃO DE LAJE DE ESTRUTURA CONVENCIONAL DE CONCRETO ARMADO UTILIZANDO AÇO CA-50 DE 8,0 MM - MONTAGEM. AF_06/2022	KG	817,20	8,25	10,10	8.253,72	0,29 %	
4.15	92771 SINAPI	ARMAÇÃO DE LAJE DE ESTRUTURA CONVENCIONAL DE CONCRETO ARMADO UTILIZANDO AÇO CA-50 DE 10,0 MM - MONTAGEM. AF_06/2022	KG	1266,20	7,19	8,80	11.142,56	0,39 %	
4.16	92772 SINAPI	ARMAÇÃO DE LAJE DE ESTRUTURA CONVENCIONAL DE CONCRETO ARMADO UTILIZANDO AÇO CA-50 DE 12,5 MM - MONTAGEM. AF_06/2022	KG	590,80	5,94	7,27	4.295,11	0,15 %	
4.17	92773 SINAPI	ARMAÇÃO DE LAJE DE ESTRUTURA CONVENCIONAL DE CONCRETO ARMADO UTILIZANDO AÇO CA-50 DE 16,0 MM - MONTAGEM. AF_06/2022	KG	313,60	5,81	7,11	2.229,69	0,08 %	
4.18	92768 SINAPI	ARMAÇÃO DE LAJE DE ESTRUTURA CONVENCIONAL DE CONCRETO ARMADO UTILIZANDO AÇO CA-60 DE 5,0 MM - MONTAGEM. AF_06/2022	KG	75,70	9,95	12,18	922,02	0,03 %	
4.19	102728 SINAPI	ARMAÇÃO DE MURO ALA E MURO TESTA UTILIZANDO AÇO CA-50 DE 6,3 MM - MONTAGEM. AF_07/2021	KG	818,60	10,70	13,10	10.723,66	0,37 %	
4.20	102730 SINAPI	ARMAÇÃO DE MURO ALA E MURO TESTA UTILIZANDO AÇO CA-50 DE 10 MM - MONTAGEM. AF_07/2021	KG	1806,50	8,39	10,27	16.498,75	0,57 %	
4.21	2180 Próprio	ARMAÇÃO DE MURO ALA E MURO TESTA UTILIZANDO AÇO CA-60 DE 5MM-MONTAGEM	KG	54,70	9,27	11,35	620,84	0,02 %	
4.22	94966 SINAPI	CONCRETO FCK = 30MPA, TRAÇO 1:2,1:2,5 (EM MASSA SECA DE CIMENTO/ AREIA MÉDIA/ BRITA 1) - PREPARO MECÂNICO COM BETONEIRA 400 L. AF_05/2021	m³	370,70	362,06	443,41	164.372,08	5,71 %	
4.23	103670 SINAPI	LANÇAMENTO COM USO DE BALDES, ADENSAMENTO E ACABAMENTO DE CONCRETO EM ESTRUTURAS. AF_02/2022	m³	370,70	267,87	328,06	121.611,84	4,23 %	
4.24	96538 SINAPI	FABRICAÇÃO, MONTAGEM E DESMONTAGEM DE FÔRMA PARA SAPATA, EM CHAPA DE MADEIRA COMPENSADA RESINADA, E=17 MM. 2 UTILIZAÇÕES. AF_01/2024	m²	24,08	208,91	255,85	6.160,86	0,21 %	



PROCEDIMENTO ADMINISTRATIVO Nº 112406-0001
 PROPONENTE: PREFEITURA MUNICIPAL DE SANTO ANTÔNIO DOS LOPES
 CONCORRÊNCIA ELETRÔNICA Nº 003/2024
 TIPO: MENOR PREÇO
 DATA: 07/08/2024
 HORARIO: 09:30 HORAS

OBJETO: Constitui objeto desta licitação a contratação de empresa de engenharia e/ou arquitetura para execução de reforma e ampliação da Unidade de Ensino Dr. Valdemir Pereira Rocha, localizada na sede, no município de Santo Antonio dos Lopes/MA

			Orçamento Sintético					
Item	Código Banco	Descrição	Und	Quant.	Valor Unit	Valor Unit com BDI	Total	Peso (%)
4.25	92263 SINAPI	FABRICAÇÃO DE FÔRMA PARA PILARES E ESTRUTURAS SIMILARES, EM CHAPA DE MADEIRA COMPENSADA RESINADA, E = 17 MM. AF_09/2020	m²	331,20	136,19	166,79	55.240,84	1,92 %
4.26	92417 SINAPI	MONTAGEM E DESMONTAGEM DE FÔRMA DE PILARES RETANGULARES E ESTRUTURAS SIMILARES, PÉ-DIREITO DUPL0, EM CHAPA DE MADEIRA COMPENSADA RESINADA, 2 UTILIZAÇÕES. AF_09/2020	m²	331,20	133,58	163,59	54.181,00	1,88 %
4.27	92265 SINAPI	FABRICAÇÃO DE FÔRMA PARA VIGAS, EM CHAPA DE MADEIRA COMPENSADA RESINADA, E = 17 MM. AF_09/2020	m²	471,45	98,97	121,20	57.139,74	1,99 %
4.28	92449 SINAPI	MONTAGEM E DESMONTAGEM DE FÔRMA DE VIGA, ESCORAMENTO COM GARFO DE MADEIRA, PÉ-DIREITO DUPL0, EM CHAPA DE MADEIRA RESINADA, 2 UTILIZAÇÕES. AF_09/2020	m²	471,45	232,64	284,91	134.320,81	4,67 %
4.29	103760 SINAPI	MONTAGEM E DESMONTAGEM DE FÔRMA DE LAJE MACIÇA, PÉ-DIREITO SIMPLES, EM CHAPA DE MADEIRA COMPENSADA RESINADA E CIMBRAMENTO DE MADEIRA, 2 UTILIZAÇÕES. AF_03/2022	m²	325,00	93,35	114,32	37.154,00	1,29 %
4.30	2181 Próprio	MURO DE ARRIMO E CONTENÇÃO DE CONCRETO 30MPA	M	20,00	6.308,28	7.725,75	154.515,00	5,37 %
5		PAREDES E DIVISÓRIAS					341.761,76	11,87 %
5.1	103332 SINAPI	ALVENARIA DE VEDAÇÃO DE BLOCOS CERÂMICOS FURADOS NA HORIZONTAL DE 9X14X19 CM (ESPESSURA 9 CM) E ARGAMASSA DE ASSENTAMENTO COM PREPARO EM BETONEIRA. AF_12/2021	m²	1918,85	100,68	123,30	236.594,20	8,22 %
5.2	102253 SINAPI	DIVISORIA SANITÁRIA, TIPO CABINE, EM GRANITO CINZA POLIDO, ESP = 3CM, ASSENTADO COM ARGAMASSA COLANTE AC III-E, EXCLUSIVE FERRAGENS. AF_01/2021	m²	42,72	621,40	761,02	32.510,77	1,13 %
5.3	11347 ORSE	Fornecimento e instalação de fachada em pele de vidro, em vidro laminado 3+3 refletivo	m²	52,75	1.124,67	1.377,38	72.656,79	2,52 %
6		REVESTIMENTO DE PAREDES					178.363,88	6,20 %
6.1	87878 SINAPI	CHAPISCO APLICADO EM ALVENARIAS E ESTRUTURAS DE CONCRETO INTERNAS, COM COLHER DE PEDREIRO. ARGAMASSA TRAÇO 1:3 COM PREPARO MANUAL. AF_10/2022	m²	3616,34	4,05	4,96	17.937,04	0,62 %
6.2	3314 ORSE	Reboco ou emboço interno, de parede, com argamassa traço t6 - 1:2:10 (cimento/ cal / areia), espessura 1,5 cm	m²	3616,34	26,99	33,05	119.520,03	4,15 %
	87275 SINAPI	REVESTIMENTO CERÂMICO PARA PAREDES INTERNAS COM PLACAS TIPO ESMALTADA EXTRA DE DIMENSÕES 33X45 CM APLICADAS A MEIA ALTURA DAS PAREDES. AF_02/2023_PE	m²	534,52	62,49	76,53	40.906,81	1,42 %
7		PISOS					212.044,08	7,37 %
7.1	87298 SINAPI	ARGAMASSA TRAÇO 1:3 (EM VOLUME DE CIMENTO E AREIA MÉDIA ÚMIDA) PARA CONTRAPISO, PREPARO MECÂNICO COM BETONEIRA 400 L. AF_08/2019	m³	148,05	480,00	587,85	87.031,19	3,02 %
7.2	87273 SINAPI	REVESTIMENTO CERÂMICO PARA PAREDES INTERNAS COM PLACAS TIPO ESMALTADA EXTRA DE DIMENSÕES 33X45 CM APLICADAS NA ALTURA INTEIRA DAS PAREDES. AF_02/2023_PE	m²	322,57	56,35	69,01	22.260,55	0,77 %
7.3	103913 SINAPI	EXECUÇÃO DE PISO INDUSTRIAL DE CONCRETO ARMADO, FCK = 20 MPA, ESPESSURA DE 12,0 CM. AF_04/2022	m²	651,08	85,12	104,24	67.868,57	2,36 %
7.4	95241 SINAPI	LASTRO DE CONCRETO MAGRO, APLICADO EM PISOS, LAJES SOBRE SOLO OU RADIERS, ESPESSURA DE 5 CM. AF_01/2024	m²	651,08	26,69	32,68	21.277,29	0,74 %
7.5	92398 SINAPI	EXECUÇÃO DE PAVIMENTO EM PISO INTERTRAVADO, COM BLOC0 RETANGULAR COR NATURAL DE 20 X 10 CM, ESPESSURA 8 CM. AF_10/2022	m²	198,49	55,98	68,55	13.606,48	0,47 %
8		ESQUADRIAS E GRADIS					85.142,62	2,96 %
8.1	90841 SINAPI	KIT DE PORTA DE MADEIRA PARA PINTURA, SEMI-OCA (LEVE OU MÉDIA), PADRÃO MÉDIO, 60X210CM, ESPESSURA DE 3,5CM. ITENS INCLUSOS: DOBRADIÇAS, MONTAGEM E INSTALAÇÃO DO BATENTE, FECHADURA COM EXECUÇÃO DO FURO - FORNECIMENTO E INSTALAÇÃO. AF_12/2019	UN	12,00	697,36	854,05	10.248,60	0,36 %



Sebastião Alves dos Reis LTDA

CNPJ: 12.026.916/0001-08

Rua 02, S/N, Pov. Nova Olinda em Paraibano – MA, CEP: 65.670-000



PROCEDIMENTO ADMINISTRATIVO N° 112406-0001
PROPONENTE: PREFEITURA MUNICIPAL DE SANTO ANTÔNIO DOS LOPES
CONCORRÊNCIA ELETRÔNICA N° 003/2024
TIPO: MENOR PREÇO
DATA: 07/08/2024
HORARIO: 09:30 HORAS

OBJETO: Constitui objeto desta licitação a contratação de empresa de engenharia e/ou arquitetura para execução de reforma e ampliação da Unidade de Ensino Dr. Valdemir Pereira Rocha, localizada na sede, no município de Santo Antonio dos Lopes/MA

Orcamento Sintético

Item	Código Banco	Descrição	Und	Quant.	Valor Unit	Valor Unit com BDI	Total	Peso (%)
8.2	90843 SINAPI	KIT DE PORTA DE MADEIRA PARA PINTURA, SEMI-OCA (LEVE OU MÉDIA), PADRÃO MÉDIO, 80X210CM, ESPESSURA DE 3,5CM, ITENS INCLUSOS: DOBRADIÇAS, MONTAGEM E INSTALAÇÃO DO BATENTE, FECHADURA COM EXECUÇÃO DO FURO - FORNECIMENTO E INSTALAÇÃO. AF_12/2019	UN	16,00	739,49	905,65	14.490,40	0,50 %
8.3	90844 SINAPI	KIT DE PORTA DE MADEIRA PARA PINTURA, SEMI-OCA (LEVE OU MÉDIA), PADRÃO MÉDIO, 90X210CM, ESPESSURA DE 3,5CM, ITENS INCLUSOS: DOBRADIÇAS, MONTAGEM E INSTALAÇÃO DO BATENTE, FECHADURA COM EXECUÇÃO DO FURO - FORNECIMENTO E INSTALAÇÃO. AF_12/2019	UN	8,00	794,70	973,26	7.786,08	0,27 %
8.4	102185 SINAPI	PORTA DE ABRIR COM MOLA HIDRÁULICA, EM VIDRO TEMPERADO, 2 FOLHAS DE 90X210 CM, ESPESSURA DD 10MM, INCLUSIVE ACESSÓRIOS. AF_01/2021	UN	2,00	2.432,29	2.978,82	5.957,64	0,21 %
8.5	C1975 SEINFRA	PORTA EXTERNA DE CEDRO LISA COMPLETA DUAS FOLHAS (1,80X2,10)m	UN	2,00	1.128,72	1.382,34	2.764,68	0,10 %
8.6	100701 SINAPI	PORTA DE FERRO, DE ABRIR, TIPO GRADE COM CHAPA, COM GUARNIÇÕES. AF_12/2019	m²	6,30	367,62	450,22	2.836,38	0,10 %
8.7	94570 SINAPI	JANELA DE ALUMÍNIO DE CORRER COM 2 FOLHAS PARA VIDROS, COM VIDROS, BATENTE, ACABAMENTO COM ACETATO OU BRILHANTE E FERRAGENS, EXCLUSIVE ALIZAR E CONTRAMARCO. FORNECIMENTO E INSTALAÇÃO. AF_12/2019	m²	14,20	256,81	314,51	4.466,04	0,16 %
8.8	94569 SINAPI	JANELA DE ALUMÍNIO TIPO MAXIM-AR, COM VIDROS, BATENTE E FERRAGENS, EXCLUSIVE ALIZAR, ACABAMENTO E CONTRAMARCO. FORNECIMENTO E INSTALAÇÃO. AF_12/2019	m²	1,50	502,15	614,98	922,47	0,03 %
8.9	100674 SINAPI	JANELA FIXA DE ALUMÍNIO PARA VIDRO, COM VIDRO, BATENTE E FERRAGENS, EXCLUSIVE ACABAMENTO, ALIZAR E CONTRAMARCO. FORNECIMENTO E INSTALAÇÃO. AF_12/2019	m²	38,15	526,98	645,39	24.621,62	0,86 %
8.10	99861 SINAPI	GRADIL EM FERRO FIXADO EM VÃOS DE JANELAS, FORMADO POR BARRAS CHATAS DE 25X4,8 MM. AF_04/2019	m²	18,84	478,86	586,45	11.048,71	0,38 %
9		INSTALAÇÃO ELETRICA E DE MULTIMIDIA					131.395,74	4,57 %
9.1	91940 SINAPI	CAIXA RETANGULAR 4" X 2" MÉDIA (1,30 M DO PISO), PVC, INSTALADA EM PAREDE - FORNECIMENTO E INSTALAÇÃO. AF_03/2023	UN	133,00	16,22	19,86	2.641,38	0,09 %
	91937 SINAPI	CAIXA OCTOGONAL 3" X 3", PVC, INSTALADA EM LAJE - FORNECIMENTO E INSTALAÇÃO. AF_03/2023	UN	153,00	14,49	17,74	2.714,22	0,09 %
9.3	91924 SINAPI	CABO DE COBRE FLEXÍVEL ISOLADO, 1,5 MM², ANTI-CHAMA 450/750 V, PARA CIRCUITOS TERMINAIS - FORNECIMENTO E INSTALAÇÃO. AF_03/2023	M	417,60	2,16	2,64	1.102,46	0,04 %
9.4	91926 SINAPI	CABO DE COBRE FLEXÍVEL ISOLADO, 2,5 MM², ANTI-CHAMA 450/750 V, PARA CIRCUITOS TERMINAIS - FORNECIMENTO E INSTALAÇÃO. AF_03/2023	M	1959,80	3,06	3,74	7.329,65	0,25 %
9.5	91928 SINAPI	CABO DE COBRE FLEXÍVEL ISOLADO, 4 MM², ANTI-CHAMA 450/750 V, PARA CIRCUITOS TERMINAIS - FORNECIMENTO E INSTALAÇÃO. AF_03/2023	M	430,10	4,65	5,69	2.447,26	0,09 %
9.6	91930 SINAPI	CABO DE COBRE FLEXÍVEL ISOLADO, 6 MM², ANTI-CHAMA 450/750 V, PARA CIRCUITOS TERMINAIS - FORNECIMENTO E INSTALAÇÃO. AF_03/2023	M	1874,46	6,43	7,87	14.752,00	0,51 %
9.7	91932 SINAPI	CABO DE COBRE FLEXÍVEL ISOLADO, 10 MM², ANTI-CHAMA 450/750 V, PARA CIRCUITOS TERMINAIS - FORNECIMENTO E INSTALAÇÃO. AF_03/2023	M	210,90	11,31	13,85	2.920,96	0,10 %
9.8	91934 SINAPI	CABO DE COBRE FLEXÍVEL ISOLADO, 16 MM², ANTI-CHAMA 450/750 V, PARA CIRCUITOS TERMINAIS - FORNECIMENTO E INSTALAÇÃO. AF_03/2023	M	250,60	16,41	20,09	5.034,55	0,17 %
9.9	91961 SINAPI	INTERRUPTOR PARALELO (2 MÓDULOS), 10A/250V, INCLUINDO SUPORTE E PLACA - FORNECIMENTO E INSTALAÇÃO. AF_03/2023	UN	4,00	47,48	58,14	232,56	0,01 %
9.10	91953 SINAPI	INTERRUPTOR SIMPLES (1 MÓDULO), 10A/250V, INCLUINDO SUPORTE E PLACA - FORNECIMENTO E INSTALAÇÃO. AF_03/2023	UN	14,00	24,28	29,73	416,22	0,01 %
9.11	91959 SINAPI	INTERRUPTOR SIMPLES (2 MÓDULOS), 10A/250V, INCLUINDO SUPORTE E PLACA - FORNECIMENTO E INSTALAÇÃO. AF_03/2023	UN	7,00	36,80	45,06	315,42	0,01 %
9.12	91967 SINAPI	INTERRUPTOR SIMPLES (3 MÓDULOS), 10A/250V, INCLUINDO SUPORTE E PLACA - FORNECIMENTO E INSTALAÇÃO. AF_03/2023	UN	8,00	49,33	60,41	483,28	0,02 %



PROCEDIMENTO ADMINISTRATIVO Nº 112406-0001
PROPONENTE: PREFEITURA MUNICIPAL DE SANTO ANTÔNIO DOS LOPES
CONCORRÊNCIA ELETRÔNICA Nº 003/2024
TIPO: MENOR PREÇO
DATA: 07/08/2024
HORARIO: 09:30 HORAS

OBJETO: Constitui objeto desta licitação a contratação de empresa de engenharia e/ou arquitetura para execução de reforma e ampliação da Unidade de Ensino Dr. Valdemir Pereira Rocha, localizada na sede, no município de Santo Antonio dos Lopes/MA

Orçamento Sintético

Item	Código Banco	Descrição	Und	Quant.	Valor Unit	Valor Unit com BDI	Total	Peso (%)
9.13	00038091 SINAPI	ESPELHO / PLACA CEGA 4" X 2", PARA INSTALACAO DE TOMADAS E INTERRUPTORES	UN	22,00	1,65	2,02	44,44	0,00 %
9.14	00038092 SINAPI	ESPELHO / PLACA DE 1 POSTO 4" X 2", PARA INSTALACAO DE TOMADAS E INTERRUPTORES	UN	6,00	1,57	1,92	11,52	0,00 %
9.15	00038093 SINAPI	ESPELHO / PLACA DE 2 POSTOS 4" X 2", PARA INSTALACAO DE TOMADAS E INTERRUPTORES	UN	69,00	1,62	1,98	136,62	0,00 %
9.16	00038094 SINAPI	ESPELHO / PLACA DE 3 POSTOS 4" X 2", PARA INSTALACAO DE TOMADAS E INTERRUPTORES	UN	3,00	1,99	2,43	7,29	0,00 %
9.17	92022 SINAPI	INTERRUPTOR SIMPLES (1 MÓDULO) COM 1 TOMADA DE EMBUTIR 2P+T 10 A, SEM SUPORTE E SEM PLACA - FORNECIMENTO E INSTALAÇÃO. AF_03/2023	UN	1,00	32,41	39,69	39,69	0,00 %
9.18	92002 SINAPI	TOMADA MÉDIA DE EMBUTIR (2 MÓDULOS), 2P+T 10 A, SEM SUPORTE E SEM PLACA - FORNECIMENTO E INSTALAÇÃO. AF_03/2023	UN	68,00	37,03	45,35	3.083,80	0,11 %
9.19	92011 SINAPI	TOMADA MÉDIA DE EMBUTIR (3 MÓDULOS), 2P+T 20 A, SEM SUPORTE E SEM PLACA - FORNECIMENTO E INSTALAÇÃO. AF_03/2023	UN	3,00	58,50	71,64	214,92	0,01 %
9.20	91995 SINAPI	TOMADA MÉDIA DE EMBUTIR (1 MÓDULO), 2P+T 20 A, SEM SUPORTE E SEM PLACA - FORNECIMENTO E INSTALAÇÃO. AF_03/2023	UN	6,00	21,42	26,23	157,38	0,01 %
9.21	93653 SINAPI	DISJUNTOR MONOPOLAR TIPO DIN, CORRENTE NOMINAL DE 10A - FORNECIMENTO E INSTALAÇÃO. AF_10/2020	UN	11,00	7,16	8,76	96,36	0,00 %
9.22	93654 SINAPI	DISJUNTOR MONOPOLAR TIPO DIN, CORRENTE NOMINAL DE 16A - FORNECIMENTO E INSTALAÇÃO. AF_10/2020	UN	19,00	7,73	9,46	179,74	0,01 %
9.23	93655 SINAPI	DISJUNTOR MONOPOLAR TIPO DIN, CORRENTE NOMINAL DE 20A - FORNECIMENTO E INSTALAÇÃO. AF_10/2020	UN	2,00	8,78	10,75	21,50	0,00 %
9.24	93657 SINAPI	DISJUNTOR MONOPOLAR TIPO DIN, CORRENTE NOMINAL DE 32A - FORNECIMENTO E INSTALAÇÃO. AF_10/2020	UN	1,00	10,09	12,35	12,35	0,00 %
9.25	93659 SINAPI	DISJUNTOR MONOPOLAR TIPO DIN, CORRENTE NOMINAL DE 50A - FORNECIMENTO E INSTALAÇÃO. AF_10/2020	UN	1,00	17,27	21,15	21,15	0,00 %
9.26	91837 SINAPI	ELETRODUTO FLEXÍVEL CORRUGADO REFORÇADO, PVC, DN 32 MM (1"), PARA CIRCUITOS TERMINAIS, INSTALADO EM FORRO - FORNECIMENTO E INSTALAÇÃO. AF_03/2023	M	128,60	19,13	23,42	3.011,81	0,10 %
9.27	91834 SINAPI	ELETRODUTO FLEXÍVEL CORRUGADO, PVC, DN 25 MM (3/4"), PARA CIRCUITOS TERMINAIS, INSTALADO EM FORRO - FORNECIMENTO E INSTALAÇÃO. AF_03/2023	M	756,70	14,94	18,29	13.840,04	0,48 %
9.28	91840 SINAPI	ELETRODUTO FLEXÍVEL CORRUGADO, PEAD, DN 40 MM (1 1/4"), PARA CIRCUITOS TERMINAIS, INSTALADO EM FORRO - FORNECIMENTO E INSTALAÇÃO. AF_03/2023	M	140,00	18,09	22,15	3.101,00	0,11 %
9.29	97667 SINAPI	ELETRODUTO FLEXÍVEL CORRUGADO, PEAD, DN 50 (1 1/2"), PARA REDE ENTERRADA DE DISTRIBUIÇÃO DE ENERGIA ELÉTRICA - FORNECIMENTO E INSTALAÇÃO. AF_12/2021	M	9,80	7,11	8,70	85,26	0,00 %
9.30	2182 Próprio	LUMINARIA TIPO PLAFON, DE SOBREPOR, LED DE 40 W, SEM REATOR-FORNECIMENTGO E INSTALAÇÃO	UND	55,00	177,23	217,05	11.937,75	0,41 %
9.31	103782 SINAPI	LUMINARIA TIPO PLAFON CIRCULAR, DE SOBREPOR, COM LED DE 12/13 W - FORNECIMENTO E INSTALAÇÃO. AF_03/2022	UN	46,00	25,59	31,34	1.441,64	0,05 %
9.32	101946 SINAPI	QUADRO DE MEDIÇÃO GERAL DE ENERGIA PARA 1 MEDIDOR DE SOBREPOR - FORNECIMENTO E INSTALAÇÃO. AF_10/2020	UN	2,00	138,58	169,71	339,42	0,01 %
9.33	101875 SINAPI	QUADRO DE DISTRIBUIÇÃO DE ENERGIA EM CHAPA DE AÇO GALVANIZADO, DE EMBUTIR, COM BARRAMENTO TRIFÁSICO, PARA 12 DISJUNTORES DIN 100A - FORNECIMENTO E INSTALAÇÃO. AF_10/2020	UN	1,00	242,45	296,92	296,92	0,01 %
9.34	101879 SINAPI	QUADRO DE DISTRIBUIÇÃO DE ENERGIA EM CHAPA DE AÇO GALVANIZADO, DE EMBUTIR, COM BARRAMENTO TRIFÁSICO, PARA 24 DISJUNTORES DIN 100A - FORNECIMENTO E INSTALAÇÃO. AF_10/2020	UN	1,00	347,59	425,69	425,69	0,01 %
9.35	12394 ORSE	Cabo HDMI 15m Blindado 2.0 Ethernet 15 metros 4K ULTRA HD 3D 2160p	m	5,00	14,92	18,27	91,35	0,00 %
9.36	3435 ORSE	Suporte para fixação de projetor elétrico	m	5,00	16,18	19,81	99,05	0,00 %
9.37	2183 Próprio	SUBSTAÇÃO AEREA 75 KVA COMPLETA EM POSTE DE CONCRETO DUPLO T 11/300	UND	1,00	42.192,60	51.673,27	51.673,27	1,80 %



PROCEDIMENTO ADMINISTRATIVO Nº 112406-0001
PROponente: PREFEITURA MUNICIPAL DE SANTO ANTÔNIO DOS LOPES
CONCORRÊNCIA ELETRÔNICA Nº 003/2024
TIPO: MENOR PREÇO
DATA: 07/08/2024
HORARIO: 09:30 HORAS

OBJETO: Constitui objeto desta licitação a contratação de empresa de engenharia e/ou arquitetura para execução de reforma e ampliação da Unidade de Ensino Dr. Valdemir Pereira Rocha, localizada na sede, no município de Santo Antonio dos Lopes/MA

Orçamento Sintético									
Item	Código Banco	Descrição	Und	Quant.	Valor Unit	Valor Unit com BDI	Total	Peso (%)	
9.38	101895 SINAPI	DISJUNTOR TERMOMAGNÉTICO TRIPOLAR, CORRENTE NOMINAL DE 125A - FORNECIMENTO E INSTALAÇÃO. AF_10/2020	UN	2,00	259,59	317,91	635,82	0,02 %	
10		INSTALAÇÕES HIDROSSANITÁRIAS					75.949,28	2,64 %	
10.1		INSTALAÇÕES HIDRAULICAS					26.029,16	0,90 %	
10.1.1	89356 SINAPI	TUBO, PVC, SOLDÁVEL, DN 25MM, INSTALADO EM RAMAL OU SUB-RAMAL DE ÁGUA - FORNECIMENTO E INSTALAÇÃO. AF_06/2022	M	142,60	19,60	24,00	3.422,40	0,12 %	
10.1.2	102116 SINAPI	BOMBA CENTRÍFUGA, TRIFÁSICA, 1,5 CV OU 1,48 HP, HM 10 A 24 M, Q 6,1 A 21,9 M3/H - FORNECIMENTO E INSTALAÇÃO. AF_12/2020	UN	2,00	1.295,73	1.586,88	3.173,76	0,11 %	
1.3	89987 SINAPI	REGISTRO DE GAVETA BRUTO, LATÃO, ROSCÁVEL, 3/4", COM ACABAMENTO E CANOPLA CROMADOS - FORNECIMENTO E INSTALAÇÃO. AF_08/2021	UN	7,00	51,99	63,67	445,69	0,02 %	
10.1.4	89985 SINAPI	REGISTRO DE PRESSÃO BRUTO, LATÃO, ROSCÁVEL, 3/4", COM ACABAMENTO E CANOPLA CROMADOS - FORNECIMENTO E INSTALAÇÃO. AF_08/2021	UN	1,00	49,60	60,74	60,74	0,00 %	
10.1.5	00003533 SINAPI	JOELHO DE REDUÇÃO, PVC SOLDÁVEL, 90 GRAUS, 25 MM X 20 MM, COR MARROM, PARA AGUA FRIA PREDIAL	UN	4,00	1,65	2,02	8,08	0,00 %	
10.1.6	00020147 SINAPI	JOELHO PVC, SOLDÁVEL, COM BUCHA DE LATAO, 90 GRAUS, 25 MM X 1/2", PARA AGUA FRIA PREDIAL	UN	6,00	3,22	3,94	23,64	0,00 %	
10.1.7	00043497 SINAPI	EPI - FAMILIA ENCANADOR - MENSALISTA (ENCARGOS COMPLEMENTARES - COLETADO CAIXA)	MES	4,00	128,09	156,87	627,48	0,02 %	
10.1.8	89362 SINAPI	JOELHO 90 GRAUS, PVC, SOLDÁVEL, DN 25MM, INSTALADO EM RAMAL OU SUB-RAMAL DE ÁGUA - FORNECIMENTO E INSTALAÇÃO. AF_06/2022	UN	18,00	7,76	9,50	171,00	0,01 %	
10.1.9	89363 SINAPI	JOELHO 45 GRAUS, PVC, SOLDÁVEL, DN 25MM, INSTALADO EM RAMAL OU SUB-RAMAL DE ÁGUA - FORNECIMENTO E INSTALAÇÃO. AF_06/2022	UN	2,00	8,22	10,06	20,12	0,00 %	
10.1.10	89385 SINAPI	LUVA SOLDÁVEL E COM ROSCA, PVC, SOLDÁVEL, DN 25MM X 3/4, INSTALADO EM RAMAL OU SUB-RAMAL DE ÁGUA - FORNECIMENTO E INSTALAÇÃO. AF_06/2022	UN	1,00	5,61	6,87	6,87	0,00 %	
10.1.11	89378 SINAPI	LUVA, PVC, SOLDÁVEL, DN 25MM, INSTALADO EM RAMAL OU SUB-RAMAL DE ÁGUA - FORNECIMENTO E INSTALAÇÃO. AF_06/2022	UN	2,00	5,56	6,80	13,60	0,00 %	
10.1.12	89383 SINAPI	ADAPTADOR CURTO COM BOLSA E ROSCA PARA REGISTRO, PVC, SOLDÁVEL, DN 25MM X 3/4, INSTALADO EM RAMAL OU SUB-RAMAL DE ÁGUA - FORNECIMENTO E INSTALAÇÃO. AF_06/2022	UN	23,00	5,23	6,40	147,20	0,01 %	
10.1.13	89395 SINAPI	TE, PVC, SOLDÁVEL, DN 25MM, INSTALADO EM RAMAL OU SUB-RAMAL DE ÁGUA - FORNECIMENTO E INSTALAÇÃO. AF_06/2022	UN	32,00	10,60	12,98	415,36	0,01 %	
10.1.14	89364 SINAPI	CURVA 90 GRAUS, PVC, SOLDÁVEL, DN 25MM, INSTALADO EM RAMAL OU SUB-RAMAL DE ÁGUA - FORNECIMENTO E INSTALAÇÃO. AF_06/2022	UN	31,00	9,11	11,15	345,65	0,01 %	
10.1.15	102623 SINAPI	CAIXA D'ÁGUA EM POLIETILENO, 1000 LITROS (INCLUSOS TUBOS, CONEXÕES E TORNEIRA DE BÓIA) - FORNECIMENTO E INSTALAÇÃO. AF_06/2021	UN	1,00	597,47	731,72	731,72	0,03 %	
10.1.16	12829 ORSE	Reservatório metálico em chapa de aço carbono ASTM A-36/tipo Tubular (diam. 1,47m h= 7,60m), Cap.12.000L c/ pint. int. proteção epóxi poliâmidã 150 a 180micras e ext. esmalt. sinté. anti-corros. alta quali. 130 a 180 micras- Forneimento e instalado	un	1,00	13.403,98	16.415,85	16.415,85	0,57 %	
10.2		INSTALAÇÕES SANITARIAS					49.920,12	1,73 %	
10.2.1	98108 SINAPI	CAIXA DE GORDURA DUPLA (CAPACIDADE: 126 L), RETANGULAR, EM ALVENARIA COM BLOCOS DE CONCRETO, DIMENSÕES INTERNAS = 0,4X0,7 M. ALTURA INTERNA = 0,8 M. AF_12/2020	UN	10,00	387,26	474,27	4.742,70	0,16 %	
10.2.2	4282 ORSE	Caixa sifonada em pvc, 150 x 150 x 50 mm, com tampa cega, acabamento branco, Akros ou similar	un	9,00	40,85	50,02	450,18	0,02 %	
10.2.3	89709 SINAPI	RALO SIFONADO, PVC, DN 100 X 40 MM, JUNTA SOLDÁVEL, FORNECIDO E INSTALADO EM RAMAL DE DESCARGA OU EM RAMAL DE ESGOTO SANITÁRIO. AF_08/2022	UN	1,00	15,68	19,20	19,20	0,00 %	
10.2.4	89726 SINAPI	JOELHO 45 GRAUS, PVC, SERIE NORMAL, ESGOTO PREDIAL, DN 40 MM, JUNTA SOLDÁVEL, FORNECIDO E INSTALADO EM RAMAL DE DESCARGA OU RAMAL DE ESGOTO SANITÁRIO. AF_08/2022	UN	20,00	7,88	9,65	193,00	0,01 %	

PROCEDIMENTO ADMINISTRATIVO Nº 112406-0001
 PROPONENTE: PREFEITURA MUNICIPAL DE SANTO ANTÔNIO DOS LOPES
 CONCORRÊNCIA ELETRÔNICA Nº 003/2024
 TIPO: MENOR PREÇO
 DATA: 07/08/2024
 HORARIO: 09:30 HORAS

OBJETO: Constitui objeto desta licitação a contratação de empresa de engenharia e/ou arquitetura para execução de reforma e ampliação da Unidade de Ensino Dr. Valdemir Pereira Rocha, localizada na sede, no município de Santo Antonio dos Lopes/MA

Item	Código Banco	Descrição	Orçamento Sintético					
			Und	Quant.	Valor Unit	Valor Unit com BDI	Total	Peso (%)
10.2.5	89732 SINAPI	JOELHO 45 GRAUS, PVC, SERIE NORMAL, ESGOTO PREDIAL, DN 50 MM, JUNTA ELÁSTICA, FORNECIDO E INSTALADO EM RAMAL DE DESCARGA OU RAMAL DE ESGOTO SANITÁRIO. AF_08/2022	UN	11,00	11,61	14,21	156,31	0,01 %
10.2.6	89746 SINAPI	JOELHO 45 GRAUS, PVC, SERIE NORMAL, ESGOTO PREDIAL, DN 100 MM, JUNTA ELÁSTICA, FORNECIDO E INSTALADO EM RAMAL DE DESCARGA OU RAMAL DE ESGOTO SANITÁRIO. AF_08/2022	UN	11,00	20,06	24,56	270,16	0,01 %
10.2.7	89728 SINAPI	CURVA CURTA 90 GRAUS, PVC, SERIE NORMAL, ESGOTO PREDIAL, DN 40 MM, JUNTA SOLDÁVEL, FORNECIDO E INSTALADO EM RAMAL DE DESCARGA OU RAMAL DE ESGOTO SANITÁRIO. AF_08/2022	UN	19,00	9,40	11,51	218,69	0,01 %
10.2.8	89748 SINAPI	CURVA CURTA 90 GRAUS, PVC, SERIE NORMAL, ESGOTO PREDIAL, DN 100 MM, JUNTA ELÁSTICA, FORNECIDO E INSTALADO EM RAMAL DE DESCARGA OU RAMAL DE ESGOTO SANITÁRIO. AF_08/2022	UN	16,00	28,11	34,42	550,72	0,02 %
10.2.9	89731 SINAPI	JOELHO 90 GRAUS, PVC, SERIE NORMAL, ESGOTO PREDIAL, DN 50 MM, JUNTA ELÁSTICA, FORNECIDO E INSTALADO EM RAMAL DE DESCARGA OU RAMAL DE ESGOTO SANITÁRIO. AF_08/2022	UN	8,00	11,20	13,71	109,68	0,00 %
10.2.10	89744 SINAPI	JOELHO 90 GRAUS, PVC, SERIE NORMAL, ESGOTO PREDIAL, DN 100 MM, JUNTA ELÁSTICA, FORNECIDO E INSTALADO EM RAMAL DE DESCARGA OU RAMAL DE ESGOTO SANITÁRIO. AF_08/2022	UN	8,00	19,58	23,97	191,76	0,01 %
10.2.11	89797 SINAPI	JUNÇÃO SIMPLES, PVC, SERIE NORMAL, ESGOTO PREDIAL, DN 100 X 100 MM, JUNTA ELÁSTICA, FORNECIDO E INSTALADO EM RAMAL DE DESCARGA OU RAMAL DE ESGOTO SANITÁRIO. AF_08/2022	UN	17,00	34,52	42,27	718,59	0,02 %
10.2.12	89754 SINAPI	LUVA DE CORRER, PVC, SERIE NORMAL, ESGOTO PREDIAL, DN 50 MM, JUNTA ELÁSTICA, FORNECIDO E INSTALADO EM RAMAL DE DESCARGA OU RAMAL DE ESGOTO SANITÁRIO. AF_08/2022	UN	3,00	13,81	16,91	50,73	0,00 %
10.2.13	89779 SINAPI	LUVA DE CORRER, PVC, SERIE NORMAL, ESGOTO PREDIAL, DN 100 MM, JUNTA ELÁSTICA, FORNECIDO E INSTALADO EM RAMAL DE DESCARGA OU RAMAL DE ESGOTO SANITÁRIO. AF_08/2022	UN	30,00	22,49	27,54	826,20	0,03 %
10.2.14	89714 SINAPI	TUBO PVC, SERIE NORMAL, ESGOTO PREDIAL, DN 100 MM, FORNECIDO E INSTALADO EM RAMAL DE DESCARGA OU RAMAL DE ESGOTO SANITÁRIO. AF_08/2022	M	90,40	28,69	35,13	3.175,75	0,11 %
10.2.15	89713 SINAPI	TUBO PVC, SERIE NORMAL, ESGOTO PREDIAL, DN 75 MM, FORNECIDO E INSTALADO EM RAMAL DE DESCARGA OU RAMAL DE ESGOTO SANITÁRIO. AF_08/2022	M	2,90	25,40	31,10	90,19	0,00 %
10.2.16	89712 SINAPI	TUBO PVC, SERIE NORMAL, ESGOTO PREDIAL, DN 50 MM, FORNECIDO E INSTALADO EM RAMAL DE DESCARGA OU RAMAL DE ESGOTO SANITÁRIO. AF_08/2022	M	18,30	20,58	25,20	461,16	0,02 %
10.2.17	89711 SINAPI	TUBO PVC, SERIE NORMAL, ESGOTO PREDIAL, DN 40 MM, FORNECIDO E INSTALADO EM RAMAL DE DESCARGA OU RAMAL DE ESGOTO SANITÁRIO. AF_08/2022	M	36,70	16,92	20,72	760,42	0,03 %
10.2.18	89796 SINAPI	TE, PVC, SERIE NORMAL, ESGOTO PREDIAL, DN 100 X 100 MM, JUNTA ELÁSTICA, FORNECIDO E INSTALADO EM RAMAL DE DESCARGA OU RAMAL DE ESGOTO SANITÁRIO. AF_08/2022	UN	2,00	29,96	36,69	73,38	0,00 %
10.2.19	11167 ORSE	Fossa séptica em concreto armado dimensões internas 1,20 x 2,40 x 1,80 m	un	2,00	12.432,54	15.226,13	30.452,26	1,06 %
10.2.20	1744 ORSE	Sumidouro paredes com blocos cerâmicos 6 furos e dimensões internas de 2,00x 1,50 x 1,50 m	un	2,00	2.616,58	3.204,52	6.409,04	0,22 %
11		LOUÇAS, METAIS E BANCADAS						
11.1	86931 SINAPI	VASO SANITÁRIO SIFONADO COM CAIXA ACOPLADA LOUÇA BRANCA, INCLUSO ENGATE FLEXÍVEL EM PLÁSTICO BRANCO, 1/2 X 40CM - FORNECIMENTO E INSTALAÇÃO. AF_01/2020	UN	12,00	374,73	458,93	29.116,43 5.507,16	1,01 % 0,19 %
11.2	95472 SINAPI	VASO SANITÁRIO SIFONADO CONVENCIONAL PARA PCD SEM FURO FRONTAL COM LOUÇA BRANCA SEM ASSENTO, INCLUSO CONJUNTO DE LIGAÇÃO PARA BACIA SANITÁRIA AJUSTÁVEL - FORNECIMENTO E INSTALAÇÃO. AF_01/2020	UN	4,00	581,50	712,16	2.848,64	0,10 %
11.3	1472 ORSE	Válvula de descarga cromada c/ canopla lisa 40 mm (1 1/2")	un	4,00	272,68	333,95	1.335,80	0,05 %

**Sebastião Alves dos Reis LTDA**

CNPJ: 12.026.916/0001-08

Rua 02, S/N, Pov. Nova Olinda em Paraíba - MA, CEP: 65.670-000



PROCEDIMENTO ADMINISTRATIVO Nº 112406-0001
PROPONENTE: PREFEITURA MUNICIPAL DE SANTO ANTÔNIO DOS LOPES
CONCORRÊNCIA ELETRÔNICA Nº 003/2024
TIPO: MENOR PREÇO
DATA: 07/08/2024
HORARIO: 09:30 HORAS

OBJETO: Constitui objeto desta licitação a contratação de empresa de engenharia e/ou arquitetura para execução de reforma e ampliação da Unidade de Ensino Dr. Valdemir Pereira Rocha, localizada na sede, no município de Santo Antonio dos Lopes/MA

Item	Código Banco	Descrição	Orçamento Sintético						
			Und	Quant.	Valor Unit	Valor Unit com BDI	Total	Peso (%)	
11.4	86938 SINAPI	CUBA DE EMBUTIR OVAL EM LOUÇA BRANCA, 35 X 50CM OU EQUIVALENTE, INCLUSO VÁLVULA E SIFÃO TIPO GARRAFA EM METAL CROMADO - FORNECIMENTO E INSTALAÇÃO. AF_01/2020	UN	9,00	345,74	423,42	3.810,78	0,13 %	
11.5	86942 SINAPI	LAVATÓRIO LOUÇA BRANCA SUSPENSO, 29,5 X 39CM OU EQUIVALENTE, PADRÃO POPULAR, INCLUSO SIFÃO TIPO GARRAFA EM PVC, VÁLVULA E ENGATE FLEXÍVEL 30CM EM PLÁSTICO E TORNEIRA CROMADA DE MESA, PADRÃO POPULAR - FORNECIMENTO E INSTALAÇÃO. AF_01/2020	UN	6,00	210,20	257,43	1.544,58	0,05 %	
11.6	86915 SINAPI	TORNEIRA CROMADA DE MESA, 1/2" OU 3/4", PARA LAVATÓRIO, PADRÃO MÉDIO - FORNECIMENTO E INSTALAÇÃO. AF_01/2020	UN	9,00	133,68	163,71	1.473,39	0,05 %	
11.7	95544 SINAPI	PAPELEIRA DE PAREDE EM METAL CROMADO SEM TAMPA, INCLUSO FIXAÇÃO. AF_01/2020	UN	15,00	53,27	65,23	978,45	0,03 %	
11.8	10759 ORSE	Bancada em granito cinza andorinha, e=2cm	m²	15,61	368,92	451,81	7.052,75	0,25 %	
11.9	86927 SINAPI	TANQUE DE MÁRMORE SINTÉTICO SUSPENSO, 22L OU EQUIVALENTE, INCLUSO SIFÃO TIPO GARRAFA EM PVC, VÁLVULA PLÁSTICA E TORNEIRA DE METAL CROMADO PADRÃO POPULAR - FORNEC. E INSTALAÇÃO. AF_01/2020	UN	1,00	260,65	319,21	319,21	0,01 %	
11.10	86936 SINAPI	CUBA DE EMBUTIR DE AÇO INOXIDÁVEL MÉDIA, INCLUSO VÁLVULA TIPO AMERICANA E SIFÃO TIPO GARRAFA EM METAL CROMADO - FORNECIMENTO E INSTALAÇÃO. AF_01/2020	UN	2,00	387,03	473,99	947,98	0,03 %	
11.11	86911 SINAPI	TORNEIRA CROMADA LONGA, DE PAREDE, 1/2" OU 3/4", PARA PIA DE COZINHA, PADRÃO POPULAR - FORNECIMENTO E INSTALAÇÃO. AF_01/2020	UN	2,00	81,75	100,11	200,22	0,01 %	
11.12	C4835 SEINFRA	ESPELHO CRISTAL, ESPESSURA 4MM, COM PARAFUSOS DE FIXAÇÃO, SEM MOLDURA	m²	6,96	363,39	445,04	3.097,47	0,11 %	
12		COBERTURA							
12.1	92580 SINAPI	TRAMA DE AÇO COMPOSTA POR TERÇAS PARA TELHADOS DE ATÉ 2 ÁGUAS PARA TELHA ONDULADA DE FIBROCIMENTO, METÁLICA, PLÁSTICA OU TERMOACÚSTICA, INCLUSO TRANSPORTE VERTICAL. AF_07/2019	m²	685,62	31,78	38,92	120.658,72 26.684,33	4,19 % 0,93 %	
12.2	94213 SINAPI	TELHAMENTO COM TELHA DE AÇO/ALUMÍNIO E = 0,5 MM, COM ATÉ 2 ÁGUAS, INCLUSO IÇAMENTO. AF_07/2019	m²	685,62	46,19	56,56	38.778,66	1,35 %	
13		FORRO EM RÉGUAS DE PVC, LISO, PARA AMBIENTES COMERCIAIS, INCLUSIVE ESTRUTURA BIDIRECIONAL DE FIXAÇÃO. AF_08/2023_PS	m²	627,99	51,58	63,17	39.670,12	1,38 %	
12.4	96113 SINAPI	FORRO EM PLACAS DE GESSO, PARA AMBIENTES COMERCIAIS. AF_08/2023_PS	m²	314,22	40,35	49,41	15.525,61	0,54 %	
13		PINTURA							
13.1	88485 SINAPI	FUNDO SELADOR ACRÍLICO, APLICAÇÃO MANUAL EM PAREDE, UMA DEMÃO. AF_04/2023	m²	3616,34	3,30	4,04	162.319,11 14.610,01	5,64 % 0,51 %	
13.2	96130 SINAPI	APLICAÇÃO MANUAL DE MASSA ACRÍLICA EM PAREDES EXTERNAS DE CASAS, UMA DEMÃO. AF_03/2024	m²	3616,34	15,65	19,16	69.289,07	2,41 %	
13.3	2287 ORSE	Pintura de acabamento com aplicação de 02 demãos de tinta PVA latex para exteriores - cores convencionais	m²	3616,34	13,91	17,03	61.586,27	2,14 %	
13.4	88489 SINAPI	PINTURA LÁTEX ACRÍLICA PREMIUM, APLICAÇÃO MANUAL EM PAREDES, DUAS DEMÃOS. AF_04/2023	m²	580,53	10,77	13,19	7.657,19	0,27 %	
13.5	98557 SINAPI	IMPERMEABILIZAÇÃO DE SUPERFÍCIE COM EMULSÃO ASFÁLTICA, 2 DEMÃOS. AF_09/2023	m³	237,92	31,50	38,57	9.176,57	0,32 %	
14		PAISAGISMO							
14.1	103946 SINAPI	PLANTIO DE GRAMA ESMERALDA OU SÃO CARLOS OU CURITIBANA, EM PLACAS. AF_05/2022	m²	91,11	15,40	18,86	7.562,69 1.718,33	0,26 % 0,06 %	
14.2	98516 SINAPI	PLANTIO DE PALMEIRA COM ALTURA DE MUDA MENOR OU IGUAL A 2,00 M. AF_05/2018	UN	4,00	363,19	444,79	1.779,16	0,06 %	
14.3	98511 SINAPI	PLANTIO DE ÁRVORE ORNAMENTAL COM ALTURA DE MUDA MAIOR QUE 2,00 M E MENOR OU IGUAL A 4,00 M. AF_05/2018	UN	20,00	165,97	203,26	4.065,20	0,14 %	
15		SERVIÇOS DIVERSOS							
15.1	101906 SINAPI	EXTINTOR DE INCÊNDIO PORTÁTIL COM CARGA DE CO2 DE 4 KG, CLASSE BC - FORNECIMENTO E INSTALAÇÃO. AF_10/2020_PE	UN	4,00	466,34	571,12	124.898,53 2.284,48	4,34 % 0,08 %	
15.2	101907 SINAPI	EXTINTOR DE INCÊNDIO PORTÁTIL COM CARGA DE CO2 DE 6 KG, CLASSE BC - FORNECIMENTO E INSTALAÇÃO. AF_10/2020_PE	UN	2,00	503,45	616,57	1.233,14	0,04 %	



PROCEDIMENTO ADMINISTRATIVO Nº 112406-0001
PROPONENTE: PREFEITURA MUNICIPAL DE SANTO ANTÔNIO DOS LOPES
CONCORRÊNCIA ELETRÔNICA Nº 003/2024
TIPO: MENOR PREÇO
DATA: 07/08/2024
HORARIO: 09:30 HORAS

OBJETO: Constitui objeto desta licitação a contratação de empresa de engenharia e/ou arquitetura para execução de reforma e ampliação da Unidade de Ensino Dr. Valdemir Pereira Rocha, localizada na sede, no município de Santo Antonio dos Lopes/MA

Orçamento Sintético

Item	Código Banco	Descrição	Und	Quant.	Valor Unit	Valor Unit com BDI	Total	Peso (%)
15.3	97599 SINAPI	LUMINÁRIA DE EMERGÊNCIA, COM 30 LÂMPADAS LED DE 2 W, SEM REATOR - FORNECIMENTO E INSTALAÇÃO. AF_02/2020	UN	16,00	15,45	18,92	302,72	0,01 %
15.4	10602 ORSE	Sinalização horizontal sobre piso cimentado, padrão p/deficientes com tinta à base de resina acrílica	m²	3,60	18,39	22,52	81,07	0,00 %
15.5	12888 ORSE	Placa de sinalização, fotoluminescente, em pvc, com logotipo "Extintor de incêndio portátil" - Placa E5	un	6,00	11,59	14,19	85,14	0,00 %
15.6	10719 ORSE	Placa de indicativa em acrílico e adesivo, com sinalização para deficientes, dim.: 12 x 30 cm	Un	3,00	33,68	41,24	123,72	0,00 %
15.7	12431 ORSE	Placa indicativa em acrílico e=3mm, com adesivo sobreposto, dim.: 0.30 x 0.12m, fornecimento e instalação	un	10,00	33,27	40,74	407,40	0,01 %
15.8	13274 ORSE	Instalação de Ar condicionado split (evaporadora e condensadora), hi-wall (parede), de 12000 btu/h até 18000 btu/h	un	13,00	253,78	310,80	4.040,40	0,14 %
15.9	13275 ORSE	Instalação de Ar condicionado split (evaporadora e condensadora), hi-wall (parede), de 24000 btu/h até 30000 btu/h	un	7,00	295,14	361,45	2.530,15	0,09 %
15.10	100862 SINAPI	SUPORTE MÃO FRANCESA EM AÇO, ABAS IGUAIS 40 CM, CAPACIDADE MINIMA 70 KG, BRANCO - FORNECIMENTO E INSTALAÇÃO. AF_01/2020	UN	38,00	28,77	35,23	1.338,74	0,05 %
15.11	97327 SINAPI	TUBO EM COBRE FLEXÍVEL, DN 1/4", COM ISOLAMENTO, INSTALADO EM RAMAL DE ALIMENTAÇÃO DE AR CONDICIONADO COM CONDENSADORA INDIVIDUAL FORNECIMENTO E INSTALAÇÃO. AF_12/2015	M	60,00	19,12	23,41	1.404,60	0,05 %
15.12	89357 SINAPI	TUBO, PVC, SOLDÁVEL, DN 32MM, INSTALADO EM RAMAL OU SUB-RAMAL DE ÁGUA - FORNECIMENTO E INSTALAÇÃO. AF_06/2022	M	60,00	25,89	31,70	1.902,00	0,07 %
15.13	103247 SINAPI	AR CONDICIONADO SPLIT INVERTER, HI-WALL (PAREDE), 12000 BTU/H, CICLO FRIO - FORNECIMENTO E INSTALAÇÃO. AF_11/2021_PE	UN	4,00	1.670,99	2.046,46	8.185,84	0,28 %
15.14	103250 SINAPI	AR CONDICIONADO SPLIT INVERTER, HI-WALL (PAREDE), 18000 BTU/H, CICLO FRIO - FORNECIMENTO E INSTALAÇÃO. AF_11/2021_PE	UN	1,00	2.417,39	2.960,57	2.960,57	0,10 %
15.15	103253 SINAPI	AR CONDICIONADO SPLIT INVERTER, HI-WALL (PAREDE), 24000 BTU/H, CICLO FRIO - FORNECIMENTO E INSTALAÇÃO. AF_11/2021_PE	UN	8,00	3.286,13	4.024,52	32.196,16	1,12 %
15.16	103261 SINAPI	AR CONDICIONADO SPLIT INVERTER, PISO TETO, 36000 BTU/H, CICLO FRIO - FORNECIMENTO E INSTALAÇÃO. AF_11/2021_PE	UN	7,00	7.677,97	9.403,20	65.822,40	2,29 %
16.1	2450 ORSE	SERVIÇOS FINAIS Limpeza geral	m²	913,75	1,99	2,43	2.220,41	0,08 %

Total sem BDI 2.350.440,69
Total do BDI 527.812,43
Total Geral 2.878.253,12

SEBASTIAO ALVES DOS REIS:03836815370

Assinado digitalmente por SEBASTIAO ALVES DOS REIS 03836815370
NDI C=BR; O=CP-Brasil; OU=AC Soluti Multipla v5; OU=32300365000192; OU=Presencial; OU=Certificado PP-A1; CN=SEBASTIAO ALVES DOS REIS 03836815370
Razão: Eu sou o autor deste documento
Localização:
Data: 2024.08.09 09:31:24 -03'00'
Foxit PDF Reader Versão: 2024.2.2

LUCIANO BOTELHO MARQUES:02705328386

Assinado de forma digital por LUCIANO BOTELHO MARQUES:02705328386
Dados: 2024.08.09 09:21:13 -03'00'

SEBASTIÃO ALVES DOS REIS LTDA
CNPJ nº 12.026.916/0001-08
Sebastião Alves dos Reis
CPF nº 038.368.153-70
Empresário

LUCIANO BOTELHO MARQUES
CPF nº 027.053.283-886
CREA nº 111488827
Engenheiro Civil



PROCEDIMENTO ADMINISTRATIVO Nº 112406-0001
 PROPONENTE: PREFEITURA MUNICIPAL DE SANTO ANTÔNIO DOS LOPES
 CONCORRÊNCIA ELETRÔNICA Nº 003/2024
 TIPO: MENOR PREÇO
 DATA: 07/08/2024
 HORARIO: 09:30 HORAS

OBJETO: Constitui objeto desta licitação a contratação de empresa de engenharia e/ou arquitetura para execução de reforma e ampliação da Unidade de Ensino Dr. Valdemir Pereira Rocha, localizada na sede, no município de Santo Antonio dos Lopes/MA.

MEMÓRIA DE CÁLCULO												
ITEM	discriminação	UNID	DIMENSÕES								TOTAL	
			C/P (m)	L (m)	H/P/E (m)	A (m ²)	PESO (kg)	Q	V (m ³)	ST		
1 ADMINISTRAÇÃO DA OBRA												
1.1	ADMINISTRAÇÃO LOCAL DA OBRA	MES								5,00		5,00
2 SERVIÇOS PRELIMINARES												
2.1 DEMOLIÇÕES E RETIRADAS												
2.1.1	LIMPEZA MANUAL DE VEGETAÇÃO EM TERRENO COM ENXADA. AF_03/2024	m ²				1215,10						1215,10
2.1.2	DEMOLIÇÃO DE ALVENARIA DE BLOCO FURADO, DE FORMA MANUAL, COM REAPROVEITAMENTO. AF_09/2023	m ³								90,00		90,00
2.1.3	DEMOLIÇÃO DE PISO DE CONCRETO SIMPLES, DE FORMA MANUAL, SEM REAPROVEITAMENTO. AF_09/2023	m ³								52,25		52,25
2.1.4	REMOÇÃO DE CABOS ELÉTRICOS, COM SEÇÃO DE ATÉ 2,5 MM ² , DE FORMA MANUAL, SEM REAPROVEITAMENTO. AF_09/2023	M		500,00								500,00
2.1.5	REMOÇÃO DE TELHAS DE FIBROCIMENTO METÁLICA E CERÂMICA, DE FORMA MANUAL, SEM REAPROVEITAMENTO. AF_09/2023	m ²					181,28					181,28
	REMOÇÃO DE TRAMA DE MADEIRA PARA COBERTURA, DE FORMA MANUAL, SEM REAPROVEITAMENTO. AF_09/2023	m ²					181,28					181,28
2.1.7	REMOÇÃO DE LOUÇAS, DE FORMA MANUAL, SEM REAPROVEITAMENTO. AF_09/2023	UN								4,00		4,00
2.1.8	CORTE RASO E RECORTE DE ÁRVORE COM DIÂMETRO DE TRONCO MAIOR OU IGUAL A 0,60 M. AF_03/2024	UN								2,00		2,00
2.1.9	TRANSPORTE COM CAMINHÃO BASCULANTE DE 10 M ³ , EM VIA URBANA PAVIMENTADA, DMT ATÉ 30 KM (UNIDADE: M3XKM). AF_07/2020	M3XKM	1665,30									1665,30
2.2 LOCAÇÃO												
2.2.1	LOCAÇÃO DA OBRA - EXECUÇÃO DE GABARITO	m ²					1215,10					1215,10
2.3 CANTEIRO DE OBRA												
2.3.1	Placa de obra em chapa aço galvanizado, instalada - Rev 02_01/2022	m ²					6,00					6,00
2.3.2	TAPUME DE CHAPA DE MADEIRA COMPENSADA E= 6mm C/ABERTURA E PORTÃO	m ²					397,18					397,18
2.3.3	ABRIGO PROVISÓRIO C/1 PAVIMENTO PIALOJAMENTO E DEPOSITO	m ²					10,00					10,00
2.3.4	LOCAÇÃO DE CONTÊINER BANHEIRO COM 04 VASOS SANITÁRIOS, 02 LAVATÓRIOS, 01 MICTÓRIO CALHA E 04 CHUVEIROS - 6,00 X 2,35M	MÊS								5,00		5,00
2.3.5	INSTALAÇÕES PROVISÓRIAS DE LUZ, FORÇA, TELEFONE E LÓGICA	UN								1,00		1,00
2.3.6	INSTALAÇÕES PROVISÓRIAS DE ÁGUA	UN								1,00		1,00
2.3.7	SERVIÇOS DE SONDAGEM GEOTÉCNICA MISTA EM SOLOS	M		60,00								60,00
2.3.8	Projeto Estrutural - Recuperação estrutural com reforço. Observação: Cálculo baseado na área trabalhada	m ²					913,75					913,75
3 MOVIMENTO DE TERRA												
3.1	ESCAVAÇÃO HORIZONTAL, INCLUINDO CARGA E DESCARGA EM SOLO DE 1ª CATEGORIA COM TRATOR DE ESTEIRAS (100HP/LÂMINA: 2,19M3). AF_07/2020	m ³								352,29		352,29
	REATERRAMENTO MECANIZADO DE VALA COM ESCAVADEIRA HIDRÁULICA (CAPACIDADE DA CAÇAMBA: 0,8 M ³ /POTÊNCIA: 111 HP) LARGURA 1,5 A 2,5 M PROFUNDIDADE 1,5 A 3,0 M, COM SOLO (SEM SUBSTITUIÇÃO) DE 1ª CATEGORIA, COM COMPACTADOR DE SOLOS DE PERCUSSÃO. AF_08/2023	m ³								19,59		19,59
3.3	ATERRO MECANIZADO DE VALA COM ESCAVADEIRA HIDRÁULICA (CAPACIDADE DA CAÇAMBA: 0,8 M ³ / POTÊNCIA: 111 HP) LARGURA ATÉ 2,5 M, PROFUNDIDADE ATÉ 1,5 M, COM SOLO ARGILO-ARENOSO. AF_08/2023	m ³								383,33		383,33
3.4	ESCAVAÇÃO MANUAL DE VALA COM PROFUNDIDADE MENOR OU IGUAL A 1,30 M. AF_02/2021	m ³								25,72		25,72
3.5	TRANSPORTE COM CAMINHÃO BASCULANTE DE 10 M ³ , EM VIA URBANA PAVIMENTADA, DMT ATÉ 30 KM (UNIDADE: M3XKM). AF_07/2020	M3XKM	1916,65									1916,65
4 INFRAESTRUTURA E SUPERESTRUTURA												
4.1	ARMAÇÃO DE BLOCO UTILIZANDO AÇO CA-50 DE 8 MM - MONTAGEM. AF_01/2024	KG								604,90		604,90
4.2	ARMAÇÃO DE BLOCO UTILIZANDO AÇO CA-50 DE 10 MM - MONTAGEM. AF_01/2024	KG								515,90		515,90
4.3	ARMAÇÃO DE BLOCO, SAPATA ISOLADA, VIGA BALDRAME E SAPATA CORRIDA UTILIZANDO AÇO CA-50 DE 12,5 MM - MONTAGEM. AF_01/2024	KG								397,90		397,90
4.4	ARMAÇÃO DE PILAR OU VIGA DE ESTRUTURA CONVENCIONAL DE CONCRETO ARMADO UTILIZANDO AÇO CA-50 DE 6,3 MM - MONTAGEM. AF_06/2022	KG								559,40		559,40
4.5	ARMAÇÃO DE PILAR OU VIGA DE ESTRUTURA CONVENCIONAL DE CONCRETO ARMADO UTILIZANDO AÇO CA-50 DE 8,0 MM - MONTAGEM. AF_06/2022	KG								1145,50		1145,50
4.6	ARMAÇÃO DE PILAR OU VIGA DE ESTRUTURA CONVENCIONAL DE CONCRETO ARMADO UTILIZANDO AÇO CA-50 DE 10,0 MM - MONTAGEM. AF_06/2022	KG								1848,30		1848,30
4.7	ARMAÇÃO DE PILAR OU VIGA DE ESTRUTURA CONVENCIONAL DE CONCRETO ARMADO UTILIZANDO AÇO CA-50 DE 12,5 MM - MONTAGEM. AF_06/2022	KG								3760,50		3760,50
4.8	ARMAÇÃO DE PILAR OU VIGA DE ESTRUTURA CONVENCIONAL DE CONCRETO ARMADO UTILIZANDO AÇO CA-50 DE 16,0 MM - MONTAGEM. AF_06/2022	KG								2058,50		2058,50

PROCEDIMENTO ADMINISTRATIVO Nº 112406-0001
 PROPONENTE: PREFEITURA MUNICIPAL DE SANTO ANTÔNIO DOS LOPES
 CONCORRÊNCIA ELETRÔNICA Nº 003/2024
 TIPO: MENOR PREÇO
 DATA: 07/08/2024
 HORARIO: 09:30 HORAS

OBJETO: Constitui objeto desta licitação a contratação de empresa de engenharia e/ou arquitetura para execução de reforma e ampliação da Unidade de Ensino Dr. Valdemir Pereira Rocha, localizada na sede, no município de Santo Antonio dos Lopes/MA

ITEM	discriminação	UNID	MEMÓRIA DE CÁLCULO								TOTAL	
			C/P(m)	L(m)	H/P/E(m)	A(m²)	PESO (kg)	Q	V(m³)	ST		
7.1	ARGAMASSA TRAÇO 1:3 (EM VOLUME DE CIMENTO E AREIA MÉDIA ÚMIDA) PARA CONTRAPISO. PREPARO MECÂNICO COM BETONEIRA 400 L. AF_08/2019	m³								148,05		148,05
7.2	REVESTIMENTO CERÂMICO PARA PAREDES INTERNAS COM PLACAS TIPO ESMALTADA EXTRA DE DIMENSÕES 33X45 CM APLICADAS NA ALTURA INTEIRA DAS PAREDES. AF_02/2023_PE	m²				322,57						322,57
7.3	EXECUÇÃO DE PISO INDUSTRIAL DE CONCRETO ARMADO. FCK = 20 MPA. ESPESSURA DE 12,0 CM. AF_04/2022	m²				651,08						651,08
7.4	LASTRO DE CONCRETO MAGRO, APLICADO EM PISOS. LAJES SOBRE SOLO OU RADIER. ESPESSURA DE 5 CM. AF_01/2024	m²				651,08						651,08
7.5	EXECUÇÃO DE PAVIMENTO EM PISO INTERTRAVADO, COM BLOCO RETANGULAR COR NATURAL DE 20 X 10 CM, ESPESSURA 8 CM. AF_10/2022	m²				198,49						198,49
ESQUADRIAS E GRADIS												
8.1	KIT DE PORTA DE MADEIRA PARA PINTURA, SEMI-OCA (LEVE OU MÉDIA), PADRÃO MÉDIO, 60X210CM, ESPESSURA DE 3.5CM. ITENS INCLUSOS: DOBRADIÇAS, MONTAGEM E INSTALAÇÃO DO BATENTE, FECHADURA COM EXECUÇÃO DO FURO - FORNECIMENTO E INSTALAÇÃO. AF_12/2019	UN						12,00				12,00
8.2	KIT DE PORTA DE MADEIRA PARA PINTURA, SEMI-OCA (LEVE OU MÉDIA), PADRÃO MÉDIO, 80X210CM, ESPESSURA DE 3.5CM. ITENS INCLUSOS: DOBRADIÇAS, MONTAGEM E INSTALAÇÃO DO BATENTE, FECHADURA COM EXECUÇÃO DO FURO - FORNECIMENTO E INSTALAÇÃO. AF_12/2019	UN						16,00				16,00
8.3	KIT DE PORTA DE MADEIRA PARA PINTURA, SEMI-OCA (LEVE OU MÉDIA), PADRÃO MÉDIO, 90X210CM, ESPESSURA DE 3.5CM. ITENS INCLUSOS: DOBRADIÇAS, MONTAGEM E INSTALAÇÃO DO BATENTE, FECHADURA COM EXECUÇÃO DO FURO - FORNECIMENTO E INSTALAÇÃO. AF_12/2019	UN						8,00				8,00
8.4	PORTA DE ABRIR COM MOLA HIDRÁULICA, EM VIDRO TEMPERADO, 2 FOLHAS DE 90X210 CM, ESPESSURA DD 10MM. INCLUSIVE ACESSÓRIOS. AF_01/2021	UN						2,00				2,00
8.5	PORTA EXTERNA DE CEDRO LISA COMPLETA DUAS FOLHAS (1,80X2,10)m	UN						2,00				2,00
8.6	PORTA DE FERRO, DE ABRIR, TIPO GRADE COM CHAPA, COM GUARNIÇÕES. AF_12/2019	m²										6,30
8.7	JANELA DE ALUMÍNIO DE CORRER COM 2 FOLHAS PARA VIDROS, COM VIDROS, BATENTE, ACABAMENTO COM ACETATO OU BRILHANTE E FERRAGENS, EXCLUSIVE ALIZAR E CONTRAMARCO, FORNECIMENTO E INSTALAÇÃO. AF_12/2019	m²				14,20						14,20
8.8	JANELA DE ALUMÍNIO TIPO MAXIM-AR, COM VIDROS, BATENTE E FERRAGENS, EXCLUSIVE ALIZAR, ACABAMENTO E CONTRAMARCO, FORNECIMENTO E INSTALAÇÃO. AF_12/2019	m²				1,50						1,50
8.9	JANELA FIXA DE ALUMÍNIO PARA VIDRO, COM VIDRO, BATENTE E FERRAGENS, EXCLUSIVE ACABAMENTO, ALIZAR E CONTRAMARCO, FORNECIMENTO E INSTALAÇÃO. AF_12/2019	m²				38,15						38,15
8.10	GRADIL EM FERRO FIXADO EM VÃOS DE JANELAS, FORMADO POR BARRAS CHATAS DE 25X4,8 MM. AF_04/2019	m²				18,84						18,84
9 INSTALAÇÃO ELÉTRICA E DE MULTIMÍDIA												
9.1	CAIXA RETANGULAR 4" X 2" MÉDIA (1,30 M DO PISO), PVC, INSTALADA EM PAREDE - FORNECIMENTO E INSTALAÇÃO. AF_03/2023	UN						153,00				153,00
9.2	CAIXA OCTOGONAL 3" X 3", PVC, INSTALADA EM LAJE - FORNECIMENTO E INSTALAÇÃO. AF_03/2023	UN						153,00				153,00
9.3	CABO DE COBRE FLEXÍVEL ISOLADO, 1,5 MM², ANTI-CHAMA 450/750 V, PARA CIRCUITOS TERMINAIS - FORNECIMENTO E INSTALAÇÃO. AF_03/2023	M		417,60								417,60
9.4	CABO DE COBRE FLEXÍVEL ISOLADO, 2,5 MM², ANTI-CHAMA 450/750 V, PARA CIRCUITOS TERMINAIS - FORNECIMENTO E INSTALAÇÃO. AF_03/2023	M		1959,80								1959,80
9.5	CABO DE COBRE FLEXÍVEL ISOLADO, 4 MM², ANTI-CHAMA 450/750 V, PARA CIRCUITOS TERMINAIS - FORNECIMENTO E INSTALAÇÃO. AF_03/2023	M		430,10								430,10
9.6	CABO DE COBRE FLEXÍVEL ISOLADO, 6 MM², ANTI-CHAMA 450/750 V, PARA CIRCUITOS TERMINAIS - FORNECIMENTO E INSTALAÇÃO. AF_03/2023	M		1874,46								1874,46
9.7	CABO DE COBRE FLEXÍVEL ISOLADO, 10 MM², ANTI-CHAMA 450/750 V, PARA CIRCUITOS TERMINAIS - FORNECIMENTO E INSTALAÇÃO. AF_03/2023	M		210,90								210,90
9.8	CABO DE COBRE FLEXÍVEL ISOLADO, 16 MM², ANTI-CHAMA 450/750 V, PARA CIRCUITOS TERMINAIS - FORNECIMENTO E INSTALAÇÃO. AF_03/2023	M					250,60					250,60
9.9	INTERRUPTOR PARALELO (2 MÓDULOS), 10A/250V, INCLUINDO SUPORTE E PLACA - FORNECIMENTO E INSTALAÇÃO. AF_03/2023	UN						4,00				4,00
9.10	INTERRUPTOR SIMPLES (1 MÓDULO), 10A/250V, INCLUINDO SUPORTE E PLACA - FORNECIMENTO E INSTALAÇÃO. AF_03/2023	UN						14,00				14,00



PROCEDIMENTO ADMINISTRATIVO Nº 112406-0001
 PROPONENTE: PREFEITURA MUNICIPAL DE SANTO ANTÔNIO DOS LOPES
 CONCORRÊNCIA ELETRÔNICA Nº 003/2024
 TIPO: MENOR PREÇO
 DATA: 07/08/2024
 HORARIO: 09:30 HORAS

OBJETO: Constitui objeto desta licitação a contratação de empresa de engenharia e/ou arquitetura para execução de reforma e ampliação da Unidade de Ensino Dr. Valdemir Pereira Rocha, localizada na sede, no município de Santo Antonio dos Lopes/MA

ITEM	Descrição	UNID	MEMÓRIA DE CÁLCULO							TOTAL	
			C/P(m)	L(m)	B/P/E(m)	A(m ²)	PESO (kg)	Q	V(m ³)		ST
9.11	INTERRUPTOR SIMPLES (2 MÓDULOS), 10A/250V, INCLUINDO SUPORTE E PLACA - FORNECIMENTO E INSTALAÇÃO. AF_03/2023	UN						7,00			7,00
9.12	INTERRUPTOR SIMPLES (3 MÓDULOS), 10A/250V, INCLUINDO SUPORTE E PLACA - FORNECIMENTO E INSTALAÇÃO. AF_03/2023	UN						8,00			8,00
9.13	ESPELHO / PLACA CEGA 4" X 2", PARA INSTALACAO DE TOMADAS E INTERRUPTORES	UN						22,00			22,00
9.14	ESPELHO / PLACA DE 1 POSTO 4" X 2", PARA INSTALACAO DE TOMADAS E INTERRUPTORES	UN						6,00			6,00
9.15	ESPELHO / PLACA DE 2 POSTOS 4" X 2", PARA INSTALACAO DE TOMADAS E INTERRUPTORES	UN						69,00			69,00
9.16	ESPELHO / PLACA DE 3 POSTOS 4" X 2", PARA INSTALACAO DE TOMADAS E INTERRUPTORES	UN						3,00			3,00
9.17	INTERRUPTOR SIMPLES (1 MÓDULO) COM 1 TOMADA DE EMBUTIR 2P+T 10 A, SEM SUPORTE E SEM PLACA - FORNECIMENTO E INSTALAÇÃO. AF_03/2023	UN						1,00			1,00
9.18	TOMADA MÉDIA DE EMBUTIR (2 MÓDULOS), 2P+T 10 A, SEM SUPORTE E SEM PLACA - FORNECIMENTO E INSTALAÇÃO. AF_03/2023	UN						68,00			68,00
9.19	TOMADA MÉDIA DE EMBUTIR (3 MÓDULOS), 2P+T 20 A, SEM SUPORTE E SEM PLACA - FORNECIMENTO E INSTALAÇÃO. AF_03/2023	UN						3,00			3,00
9.20	TOMADA MÉDIA DE EMBUTIR (1 MÓDULO), 2P+T 20 A, SEM SUPORTE E SEM PLACA - FORNECIMENTO E INSTALAÇÃO. AF_03/2023	UN						6,00			6,00
9.21	DISJUNTOR MONOPOLAR TIPO DIN, CORRENTE NOMINAL DE 10A - FORNECIMENTO E INSTALAÇÃO. AF_10/2020	UN						11,00			11,00
9.22	DISJUNTOR MONOPOLAR TIPO DIN, CORRENTE NOMINAL DE 16A - FORNECIMENTO E INSTALAÇÃO. AF_10/2020	UN						19,00			19,00
9.23	DISJUNTOR MONOPOLAR TIPO DIN, CORRENTE NOMINAL DE 20A - FORNECIMENTO E INSTALAÇÃO. AF_10/2020	UN						2,00			2,00
9.24	DISJUNTOR MONOPOLAR TIPO DIN, CORRENTE NOMINAL DE 32A - FORNECIMENTO E INSTALAÇÃO. AF_10/2020	UN						1,00			1,00
9.25	DISJUNTOR MONOPOLAR TIPO DIN, CORRENTE NOMINAL DE 50A - FORNECIMENTO E INSTALAÇÃO. AF_10/2020	UN						1,00			1,00
9.26	ELETRODUTO FLEXÍVEL CORRUGADO REFORÇADO, PVC, DN 32 MM (1"), PARA CIRCUITOS TERMINAIS, INSTALADO EM FORRO - FORNECIMENTO E INSTALAÇÃO. AF_03/2023	M		128,60							128,60
9.27	ELETRODUTO FLEXÍVEL CORRUGADO, PVC, DN 25 MM (3/4"), PARA CIRCUITOS TERMINAIS, INSTALADO EM FORRO - FORNECIMENTO E INSTALAÇÃO. AF_03/2023	M		756,70							756,70
9.28	ELETRODUTO FLEXÍVEL CORRUGADO, PEAD, DN 40 MM (1 1/4"), PARA CIRCUITOS TERMINAIS, INSTALADO EM FORRO - FORNECIMENTO E INSTALAÇÃO. AF_03/2023	M		140,00							140,00
9.29	ELETRODUTO FLEXÍVEL CORRUGADO, PEAD, DN 50 (1 1/2"), PARA REDE ENTERRADA DE DISTRIBUIÇÃO DE ENERGIA ELÉTRICA - FORNECIMENTO E INSTALAÇÃO. AF_12/2021	M		9,80							9,80
9.30	LUMINÁRIA TIPO PLAFON, DE SOBREPOR, LED DE 40 W, SEM REATOR-FORNECIMENTGO E INSTALAÇÃO	UND						55,00			55,00
9.31	LUMINÁRIA TIPO PLAFON CIRCULAR, DE SOBREPOR, COM LED DE 12/13 W - FORNECIMENTO E INSTALAÇÃO. AF_03/2022	UN						46,00			46,00
9.32	QUADRO DE MEDIÇÃO GERAL DE ENERGIA PARA 1 MEDIDOR DE SOBREPOR - FORNECIMENTO E INSTALAÇÃO. AF_10/2020	UN						2,00			2,00
9.33	QUADRO DE DISTRIBUIÇÃO DE ENERGIA EM CHAPA DE AÇO GALVANIZADO, DE EMBUTIR, COM BARRAMENTO TRIFÁSICO, PARA 12 DISJUNTORES DIN 100A - FORNECIMENTO E INSTALAÇÃO. AF_10/2020	UN						1,00			1,00
9.34	QUADRO DE DISTRIBUIÇÃO DE ENERGIA EM CHAPA DE AÇO GALVANIZADO, DE EMBUTIR, COM BARRAMENTO TRIFÁSICO, PARA 24 DISJUNTORES DIN 100A - FORNECIMENTO E INSTALAÇÃO. AF_10/2020	UN						1,00			1,00
9.35	Cabo HDMI 15m Blindado 2.0 Ethernet 15 metros 4K ULTRA HD 3D 2160p	m		5,00							5,00
9.36	Suporte para fixação de projetor eletrônico	m									5,00
9.37	SUBSTACÃO AEREA 75 KVA COMPLETA EM POSTE DE CONCRETO DUPLO T 11/300	UND						1,00			1,00
9.38	DISJUNTOR TERMOMAGNÉTICO TRIPOLAR, CORRENTE NOMINAL DE 125A - FORNECIMENTO E INSTALAÇÃO. AF_10/2020	UN						2,00			2,00
10	INSTALAÇÕES HIDROSSANITÁRIAS										
10.1	INSTALAÇÕES HIDRAULICAS										
10.1.1	TUBO, PVC, SOLDAVEL, DN 25MM, INSTALADO EM RAMAL OU SUB-RAMAL DE AGUA - FORNECIMENTO E INSTALAÇÃO. AF_06/2022	M									142,60
10.1.2	BOMBA CENTRIFUGA, TRIFÁSICA, 1,5 CV OU 1,48 HP, HM 10 A 24 M, Q 6,1 A 21,9 M ³ /H - FORNECIMENTO E INSTALAÇÃO. AF_12/2020	UN						2,00			2,00
10.1.3	REGISTRO DE GAVETA BRUTO, LATÃO, ROSCÁVEL, 3/4", COM ACABAMENTO E CANOPLA CROMADOS - FORNECIMENTO E INSTALAÇÃO. AF_08/2021	UN						7,00			7,00
10.1.4	REGISTRO DE PRESSÃO BRUTO, LATÃO, ROSCÁVEL, 3/4", COM ACABAMENTO E CANOPLA CROMADOS - FORNECIMENTO E INSTALAÇÃO. AF_08/2021	UN						1,00			1,00



PROCEDIMENTO ADMINISTRATIVO Nº 112406-0001
 PROPONENTE: PREFEITURA MUNICIPAL DE SANTO ANTÔNIO DOS LOPES
 CONCORRÊNCIA ELETRÔNICA Nº 003/2024
 TIPO: MENOR PREÇO
 DATA: 07/08/2024
 HORARIO: 09:30 HORAS

OBJETO: Constitui objeto desta licitação a contratação de empresa de engenharia e/ou arquitetura para execução de reforma e ampliação da Unidade de Ensino Dr. Valdemir Pereira Rocha, localizada na sede, no município de Santo Antonio dos Lopes/MA

MEMÓRIA DE CÁLCULO										
ITEM	Descrição	UNID	DIMENSÕES							TOTAL
			C/P (m)	L (m)	H/P/E (m)	A (m²)	PESO (kg)	Q	V (m³)	
10.1.5	JOELHO DE REDUÇÃO, PVC SOLDÁVEL, 90 GRAUS, 25 MM X 20 MM, COR MARROM, PARA ÁGUA FRIA PREDIAL	UN						4,00		4,00
10.1.6	JOELHO PVC, SOLDÁVEL, COM BUCHA DE LATAO, 90 GRAUS, 25 MM X 1/2", PARA ÁGUA FRIA PREDIAL	UN						6,00		6,00
10.1.7	EPI - FAMÍLIA ENCANADOR - MENSALISTA (ENCARGOS COMPLEMENTARES - COLETADO CAIXA)	MES								4,00
10.1.8	JOELHO 90 GRAUS, PVC, SOLDÁVEL, DN 25MM, INSTALADO EM RAMAL OU SUB-RAMAL DE ÁGUA - FORNECIMENTO E INSTALAÇÃO. AF_06/2022	UN						18,00		18,00
10.1.9	JOELHO 45 GRAUS, PVC, SOLDÁVEL, DN 25MM, INSTALADO EM RAMAL OU SUB-RAMAL DE ÁGUA - FORNECIMENTO E INSTALAÇÃO. AF_06/2022	UN						2,00		2,00
10.1.10	LUVA SOLDÁVEL E COM ROSCA, PVC, SOLDÁVEL, DN 25MM X 3/4, INSTALADO EM RAMAL OU SUB-RAMAL DE ÁGUA - FORNECIMENTO E INSTALAÇÃO. AF_06/2022	UN						1,00		1,00
11	LUVA, PVC, SOLDÁVEL, DN 25MM, INSTALADO EM RAMAL OU SUB-RAMAL DE ÁGUA - FORNECIMENTO E INSTALAÇÃO. AF_06/2022	UN						2,00		2,00
10.1.12	ADAPTADOR CURTO COM BOLSA E ROSCA PARA REGISTRO, PVC, SOLDÁVEL, DN 25MM X 3/4, INSTALADO EM RAMAL OU SUB-RAMAL DE ÁGUA - FORNECIMENTO E INSTALAÇÃO. AF_06/2022	UN						23,00		23,00
10.1.13	TE, PVC, SOLDÁVEL, DN 25MM, INSTALADO EM RAMAL OU SUB-RAMAL DE ÁGUA - FORNECIMENTO E INSTALAÇÃO. AF_06/2022	UN						32,00		32,00
10.1.14	CURVA 90 GRAUS, PVC, SOLDÁVEL, DN 25MM, INSTALADO EM RAMAL OU SUB-RAMAL DE ÁGUA - FORNECIMENTO E INSTALAÇÃO. AF_06/2022	UN						31,00		31,00
10.1.15	CAIXA D'ÁGUA EM POLIETILENO, 1000 LITROS (INCLUSOS TUBOS, CONEXÕES E TORNEIRA DE BÓIA) - FORNECIMENTO E INSTALAÇÃO. AF_06/2021	UN						1,00		1,00
10.1.16	Reservatório metálico em chapa de aço carbono ASTM A-36 tipo Tubular (diam. 1,47m h= 7,80m), Cap.12.000L c/ pint. int. proteção epóxi poliâmida 150 a 180micras e ext. esmalt. sinté. anti-corros. alta qualr.130 a 180 micras- Forneimento e instalado	un						1,00		1,00
10.2	INSTALAÇÕES SANITARIAS									
10.2.1	CAIXA DE GORDURA DUPLA (CAPACIDADE: 126 L), RETANGULAR, EM ALVENARIA COM BLOCOS DE CONCRETO, DIMENSÕES INTERNAS = 0,4X0,7 M, ALTURA INTERNA = 0,8 M. AF_12/2020	UN						10,00		10,00
10.2.2	Caixa sifonada em pvc, 150 x 150 x 50 mm, com tampa cega, acabamento branco, Akros ou similar	un						9,00		9,00
10.2.3	RAIO SIFONADO, PVC, DN 100 X 40 MM, JUNTA SOLDÁVEL, FORNECIDO E INSTALADO EM RAMAL DE DESCARGA OU EM RAMAL DE ESGOTO SANITÁRIO. AF_08/2022	UN						1,00		1,00
10.2.4	JOELHO 45 GRAUS, PVC, SERIE NORMAL, ESGOTO PREDIAL, DN 40 MM, JUNTA SOLDÁVEL, FORNECIDO E INSTALADO EM RAMAL DE DESCARGA OU RAMAL DE ESGOTO SANITÁRIO. AF_08/2022	UN						20,00		20,00
10.2.5	JOELHO 45 GRAUS, PVC, SERIE NORMAL, ESGOTO PREDIAL, DN 50 MM, JUNTA ELÁSTICA, FORNECIDO E INSTALADO EM RAMAL DE DESCARGA OU RAMAL DE ESGOTO SANITÁRIO. AF_08/2022	UN						11,00		11,00
10.2.6	JOELHO 45 GRAUS, PVC, SERIE NORMAL, ESGOTO PREDIAL, DN 100 MM, JUNTA ELÁSTICA, FORNECIDO E INSTALADO EM RAMAL DE DESCARGA OU RAMAL DE ESGOTO SANITÁRIO. AF_08/2022	UN						11,00		11,00
10.2.7	CURVA CURTA 90 GRAUS, PVC, SERIE NORMAL, ESGOTO PREDIAL, DN 40 MM, JUNTA SOLDÁVEL, FORNECIDO E INSTALADO EM RAMAL DE DESCARGA OU RAMAL DE ESGOTO SANITÁRIO. AF_08/2022	UN						19,00		19,00
10.2.8	CURVA CURTA 90 GRAUS, PVC, SERIE NORMAL, ESGOTO PREDIAL, DN 100 MM, JUNTA ELÁSTICA, FORNECIDO E INSTALADO EM RAMAL DE DESCARGA OU RAMAL DE ESGOTO SANITÁRIO. AF_08/2022	UN						16,00		16,00
10.2.9	JOELHO 90 GRAUS, PVC, SERIE NORMAL, ESGOTO PREDIAL, DN 50 MM, JUNTA ELÁSTICA, FORNECIDO E INSTALADO EM RAMAL DE DESCARGA OU RAMAL DE ESGOTO SANITÁRIO. AF_08/2022	UN						8,00		8,00
10.2.10	JOELHO 90 GRAUS, PVC, SERIE NORMAL, ESGOTO PREDIAL, DN 100 MM, JUNTA ELÁSTICA, FORNECIDO E INSTALADO EM RAMAL DE DESCARGA OU RAMAL DE ESGOTO SANITÁRIO. AF_08/2022	UN						8,00		8,00
10.2.11	JUNÇÃO SIMPLES, PVC, SERIE NORMAL, ESGOTO PREDIAL, DN 100 X 100 MM, JUNTA ELÁSTICA, FORNECIDO E INSTALADO EM RAMAL DE DESCARGA OU RAMAL DE ESGOTO SANITÁRIO. AF_08/2022	UN						17,00		17,00
10.2.12	LUVA DE CORRER, PVC, SERIE NORMAL, ESGOTO PREDIAL, DN 50 MM, JUNTA ELÁSTICA, FORNECIDO E INSTALADO EM RAMAL DE DESCARGA OU RAMAL DE ESGOTO SANITÁRIO. AF_08/2022	UN						3,00		3,00
10.2.13	LUVA DE CORRER, PVC, SERIE NORMAL, ESGOTO PREDIAL, DN 100 MM, JUNTA ELÁSTICA, FORNECIDO E INSTALADO EM RAMAL DE DESCARGA OU RAMAL DE ESGOTO SANITÁRIO. AF_08/2022	UN						30,00		30,00



PROCEDIMENTO ADMINISTRATIVO Nº 112406-0001
PROPONENTE: PREFEITURA MUNICIPAL DE SANTO ANTÔNIO DOS LOPES
CONCORRÊNCIA ELETRÔNICA Nº 003/2024
TIPO: MENOR PREÇO
DATA: 07/08/2024
HORARIO: 09:30 HORAS

OBJETO: Constitui objeto desta licitação a contratação de empresa de engenharia e/ou arquitetura para execução de reforma e ampliação da Unidade de Ensino Dr. Valdemir Pereira Rocha, localizada na sede, no município de Santo Antonio dos Lopes/MA

ITEM	discriminação	UNID	MEMÓRIA DE CÁLCULO								TOTAL	
			C/P(m)	L(m)	H/P/E(m)	A(m2)	PESO (kg)	Q	V(m3)	ST		
10.2.14	TUBO PVC, SERIE NORMAL, ESGOTO PREDIAL, DN 100 MM, FORNECIDO E INSTALADO EM RAMAL DE DESCARGA OU RAMAL DE ESGOTO SANITÁRIO. AF_08/2022	M		90,40								90,40
10.2.15	TUBO PVC, SERIE NORMAL, ESGOTO PREDIAL, DN 75 MM, FORNECIDO E INSTALADO EM RAMAL DE DESCARGA OU RAMAL DE ESGOTO SANITÁRIO. AF_08/2022	M		2,90								2,90
10.2.16	TUBO PVC, SERIE NORMAL, ESGOTO PREDIAL, DN 50 MM, FORNECIDO E INSTALADO EM RAMAL DE DESCARGA OU RAMAL DE ESGOTO SANITÁRIO. AF_08/2022	M		18,30								18,30
10.2.17	TUBO PVC, SERIE NORMAL, ESGOTO PREDIAL, DN 40 MM, FORNECIDO E INSTALADO EM RAMAL DE DESCARGA OU RAMAL DE ESGOTO SANITÁRIO. AF_08/2022	M		36,70								36,70
10.2.18	TE. PVC, SERIE NORMAL, ESGOTO PREDIAL, DN 100 X 100 MM, JUNTA ELÁSTICA, FORNECIDO E INSTALADO EM RAMAL DE DESCARGA OU RAMAL DE ESGOTO SANITÁRIO. AF_08/2022	UN							2,00			2,00
10.2.19	Fossa séptica em concreto armado dimensões internas 1.20 x 2.40 x 1.80 m	un							2,00			2,00
10.2.20	Sumidouro paredes com blocos cerâmicos 6 furos e dimensões internas de 2.00x 1.50 x 1.50 m	un							2,00			2,00
11	LOUÇAS, METAIS E BANCADAS											
11.1	VASO SANITARIO SIFONADO COM CAIXA ACOPLADA LOUÇA BRANCA, INCLUSO ENGATE FLEXIVEL EM PLÁSTICO BRANCO, 1/2 X 40CM - FORNECIMENTO E INSTALAÇÃO. AF_01/2020	UN							12,00			12,00
11.2	VASO SANITARIO SIFONADO CONVENCIONAL PARA PCD SEM FURO FRONTAL COM LOUÇA BRANCA SEM ASSENTO, INCLUSO CONJUNTO DE LIGAÇÃO PARA BACIA SANITARIA AJUSTAVEL - FORNECIMENTO E INSTALAÇÃO. AF_01/2020	UN							4,00			4,00
11.3	Válvula de descarga cromada c/ canopla lisa 40 mm (1 1/2")	un							4,00			4,00
11.4	CUBA DE EMBUTIR OVAL EM LOUÇA BRANCA 35 X 50CM OU EQUIVALENTE, INCLUSO VÁLVULA E SIFÃO TIPO GARRAFA EM METAL CROMADO - FORNECIMENTO E INSTALAÇÃO. AF_01/2020	UN							9,00			9,00
11.5	LAVATÓRIO LOUÇA BRANCA SUSPENSO, 29,5 X 39CM OU EQUIVALENTE, PADRÃO POPULAR, INCLUSO SIFÃO TIPO GARRAFA EM PVC, VÁLVULA E ENGATE FLEXIVEL 30CM EM PLÁSTICO E TORNEIRA CROMADA DE MESA, PADRÃO POPULAR - FORNECIMENTO E INSTALAÇÃO. AF_01/2020	UN							6,00			6,00
11.6	TORNEIRA CROMADA DE MESA, 1/2" OU 3/4", PARA LAVATÓRIO, PADRÃO MEDIO - FORNECIMENTO E INSTALAÇÃO. AF_01/2020	UN							9,00			9,00
11.7	PAPELEIRA DE PAREDE EM METAL CROMADO SEM TAMPA, INCLUSO FIXAÇÃO. AF_01/2020	UN							15,00			15,00
11.8	Bancada em granito cinza andorinha, e=2cm	m²					15,61					15,61
11.9	TANQUE DE MARMORE SINTÉTICO SUSPENSO, 22L OU EQUIVALENTE, INCLUSO SIFÃO TIPO GARRAFA EM PVC, VÁLVULA PLÁSTICA E TORNEIRA DE METAL CROMADO PADRÃO POPULAR - FORNEC. E INSTALAÇÃO. AF_01/2020	UN							1,00			1,00
11.10	CUBA DE EMBUTIR DE AÇO INOXIDÁVEL MÉDIA, INCLUSO VÁLVULA TIPO AMERICANA E SIFÃO TIPO GARRAFA EM METAL CROMADO - FORNECIMENTO E INSTALAÇÃO. AF_01/2020	UN							2,00			2,00
11.11	TORNEIRA CROMADA LONGA, DE PAREDE, 1/2" OU 3/4", PARA PIA DE COZINHA, PADRÃO POPULAR - FORNECIMENTO E INSTALAÇÃO. AF_01/2020	UN							2,00			2,00
11.12	ESPELHO CRISTAL, ESPESSURA 4MM, COM PARAFUSOS DE FIXAÇÃO, SEM MOLDIURA	m²					6,96					6,96
12	COBERTURA											
12.1	TRAMA DE AÇO COMPOSTA POR TERÇAS PARA TELHADOS DE ATÉ 2 ÁGUAS PARA TELHA ONDULADA DE FIBROCIMENTO, METÁLICA, PLÁSTICA OU TERMOACÚSTICA, INCLUSO TRANSPORTE VERTICAL. AF_07/2019	m²					685,62					685,62
12.2	TELHAMENTO COM TELHA DE AÇO/ALUMÍNIO E = 0,5 MM, COM ATÉ 2 ÁGUAS, INCLUSO IÇAMENTO. AF_07/2019	m²					685,62					685,62
12.3	FORRO EM RÉGUAS DE PVC, LISO, PARA AMBIENTES COMERCIAIS, INCLUSIVE ESTRUTURA BIDIRECIONAL DE FIXAÇÃO. AF_08/2023_PS	m²					627,99					627,99
12.4	FORRO EM PLACAS DE GESSO, PARA AMBIENTES COMERCIAIS. AF_08/2023_PS	m²					314,22					314,22
13	PINTURA											
13.1	FUNDO SELADOR ACRÍLICO, APLICAÇÃO MANUAL EM PAREDE, UMA DEMÃO. AF_04/2023	m²					3616,34					3616,34
13.2	APLICAÇÃO MANUAL DE MASSA ACRÍLICA EM PAREDES EXTERNAS DE CASAS, UMA DEMÃO. AF_03/2024	m²					3616,34					3616,34
13.3	Pintura de acabamento com aplicação de 02 demãos de tinta PVA latex para exteriores - cores convencionais	m²					3616,34					3616,34
13.4	PINTURA LÁTEX ACRÍLICA PREMIUM, APLICAÇÃO MANUAL EM PAREDES, DUAS DEMÃOS. AF_04/2023	m²					580,53					580,53
13.5	IMPERMEABILIZAÇÃO DE SUPERFÍCIE COM EMULSÃO ASFÁLTICA, 2 DEMÃOS. AF_09/2023	m²					237,92					237,92
14	PAISAGISMO											
14.1	PLANTIO DE GRAMA ESMERALDA OU SÃO CARLOS OU CURITIBANA, EM PLACAS. AF_05/2022	m²										91,11
14.2	PLANTIO DE PALMEIRA COM ALTURA DE MUDA MENOR OU IGUAL A 2.00 M. AF_05/2018	UN							4,00			4,00



PROCEDIMENTO ADMINISTRATIVO Nº 112406-0001
 PROPONENTE: PREFEITURA MUNICIPAL DE SANTO ANTÔNIO DOS LOPES
 CONCORRÊNCIA ELETRÔNICA Nº 003/2024
 TIPO: MENOR PREÇO
 DATA: 07/08/2024
 HORARIO: 09:30 HORAS

OBJETO: Constitui objeto desta licitação a contratação de empresa de engenharia e/ou arquitetura para execução de reforma e ampliação da Unidade de Ensino Dr. Valdemir Pereira Rocha, localizada na sede, no município de Santo Antonio dos Lopes/MA

ITEM	discriminação	UNID	MEMÓRIA DE CÁLCULO								TOTAL	
			C/P (m)	L (m)	H/P/E (m)	A (m ²)	PESO (kg)	Q	V (m ³)	ST		
14.3	PLANTIO DE ÁRVORE ORNAMENTAL COM ALTURA DE MUDA MAIOR QUE 2,00 M E MENOR OU IGUAL A 4,00 M. AF_05/2018	UN							20,00			20,00
15	SERVIÇOS DIVERSOS											
15.1	EXTINTOR DE INCÊNDIO PORTÁTIL COM CARGA DE CO2 DE 4 KG. CLASSE BC - FORNECIMENTO E INSTALAÇÃO. AF_10/2020_PE	UN							4,00			4,00
15.2	EXTINTOR DE INCÊNDIO PORTÁTIL COM CARGA DE CO2 DE 6 KG. CLASSE BC - FORNECIMENTO E INSTALAÇÃO. AF_10/2020_PE	UN							2,00			2,00
15.3	LUMINÁRIA DE EMERGÊNCIA, COM 30 LÂMPADAS LED DE 2 W. SEM REATOR - FORNECIMENTO E INSTALAÇÃO. AF_02/2020	UN							16,00			16,00
15.4	Sinalização horizontal sobre piso cimentado, padrão p/deficientes com linha abase de resina acrílica	m ²					3,60					3,60
	Placa de sinalização, fotoluminescente, em pvc, com logotipo "Extintor de incêndio portátil" - Placa E5	un							6,00			6,00
	Placa de indicativa em acrílico e adesivo com sinalização para deficientes, dim. 12 x 30 cm	un							3,00			3,00
15.7	Placa indicativa em acrílico e=3mm, com adesivo sobreposto, dim.: 0,30 x 0,12m, fornecimento e instalação	un							10,00			10,00
15.8	Instalação de Ar condicionado split (evaporadora e condensadora), hi-wall (parede), de 12000 btu/h até 18000 btu/h	un							13,00			13,00
15.9	Instalação de Ar condicionado split (evaporadora e condensadora), hi-wall (parede), de 24000 btu/h até 30000 btu/h	un							7,00			7,00
15.10	SUPORTE MÃO FRANCESA EM AÇO, ABAS IGUAIS 40 CM, CAPACIDADE MÍNIMA 70 KG. BRANCO - FORNECIMENTO E INSTALAÇÃO. AF_01/2020	UN							38,00			38,00
15.11	TUBO EM COBRE FLEXÍVEL, DN 1/4", COM ISOLAMENTO, INSTALADO EM RAMAL DE ALIMENTAÇÃO DE AR CONDICIONADO COM CONDENSADORA INDIVIDUAL FORNECIMENTO E INSTALAÇÃO. AF_12/2015	M		60,00								60,00
15.12	TUBO, PVC, SOLDAVEL, DN 32MM, INSTALADO EM RAMAL OU SUB-RAMAL DE AGUA - FORNECIMENTO E INSTALAÇÃO. AF_06/2022	M							60,00			60,00
15.13	AR CONDICIONADO SPLIT INVERTER, HI-WALL (PAREDE), 12000 BTU/H, CICLO FRIO - FORNECIMENTO E INSTALAÇÃO. AF_11/2021_PE	UN							4,00			4,00
15.14	AR CONDICIONADO SPLIT INVERTER, HI-WALL (PAREDE), 18000 BTU/H, CICLO FRIO - FORNECIMENTO E INSTALAÇÃO. AF_11/2021_PE	UN							1,00			1,00
15.15	AR CONDICIONADO SPLIT INVERTER, HI-WALL (PAREDE), 24000 BTU/H, CICLO FRIO - FORNECIMENTO E INSTALAÇÃO. AF_11/2021_PE	UN							8,00			8,00
15.16	AR CONDICIONADO SPLIT INVERTER, PISO TETO, 36000 BTU/H, CICLO FRIO - FORNECIMENTO E INSTALAÇÃO. AF_11/2021_PE	UN							7,00			7,00
16	SERVIÇOS FINAIS											
16.1	Limpeza geral	m ²					913,75					913,75

Assinado digitalmente por SEBASTIAO ALVES DOS REIS
 REIS:03836815370

SEBASTIÃO ALVES DOS REIS LTDA
 CNPJ Nº 12.026.916/0001-08
 Sebastião Alves dos Reis
 CPF nº 038.368.153-70
 Empresário

Assinado de forma digital por LUCIANO BOTELHO MARQUES
 MARQUES:02705328386
 Dados: 2024.08.09 09:20:01 -03'00'

LUCIANO BOTELHO MARQUES
 CPF nº 027.053.283-886
 CREA nº 1111488827
 Engenheiro Civil



Sebastião Alves dos Reis LTDA

CNPJ: 12.026.916/0001-08

Rua 02, S/N, Pov. Nova Olinda em Paraibano – MA, CEP: 65.670-000



PROCEDIMENTO ADMINISTRATIVO Nº 112406-0001
 PROPONENTE: PREFEITURA MUNICIPAL DE SANTO ANTÔNIO DOS LOPES
 CONCORRÊNCIA ELETRÔNICA Nº 003/2024
 TIPO: MENOR PREÇO
 DATA: 07/08/2024
 HORARIO: 09:30 HORAS

OBJETO: Constitui objeto desta licitação a contratação de empresa de engenharia e/ou arquitetura para execução de reforma e ampliação da Unidade de Ensino Dr. Valdemir Pereira Rocha, localizada na sede, no município de Santo Antonio dos Lopes/MA

TRIBUTAÇÃO		SIMPLES NACIONAL			
VIRGÊNCIA A PARTIR DE 12/2023 - DATA PULICAÇÃO 01/2024 - ATULIZAÇÃO					
ENCARGOS SOCIAIS SOBRE A MÃO DE OBRA					
ITEM	DESCRIÇÃO	COM DESONERAÇÃO		SEM DESONERAÇÃO	
		HORISTA %	MENSALISTA %	HORISTA %	MENSALISTA %
A1	INSS	0,00%	0,00%	20,00%	20,00%
A2	SESI	0,00%	0,00%	0,00%	0,00%
A3	SENAI	0,00%	0,00%	0,00%	0,00%
A4	INCRA	0,00%	0,00%	0,00%	0,00%
A5	SEBRAE	0,00%	0,00%	0,00%	0,00%
A6	Salário Educação	0,00%	0,00%	0,00%	0,00%
A7	Seguro Contra Acidentes de Trabalho	3,00%	3,00%	3,00%	3,00%
A8	FGTS	8,00%	8,00%	8,00%	8,00%
A9	SECONCI	0,00%	0,00%	0,00%	0,00%
A	Total	11,00%	11,00%	31,00%	31,00%
B1	Repouso Semanal Remunerado	17,89%	Não incide	17,89%	Não incide
B2	Feridos	3,95%	Não incide	3,95%	Não incide
B3	Auxílio - Enfermidade	0,85%	0,64%	0,85%	0,64%
B4	13º Salário	11,03%	8,33%	11,03%	8,33%
B5	Licença Paternidade	0,06%	0,04%	0,06%	0,04%
B6	Faltas Justificadas	0,74%	0,56%	0,74%	0,56%
B7	Dias de Chuvas	1,59%	Não incide	1,59%	Não incide
B8	Auxílio Acidente de Trabalho	0,10%	0,08%	0,10%	0,08%
B9	Férias Gozadas	12,18%	9,20%	12,18%	9,20%
B10	Salário Maternidade	0,04%	0,03%	0,04%	0,03%
B	Total	48,43%	18,88%	48,43%	18,88%
C1	Aviso Prévio Indenizado	4,58%	3,46%	4,58%	3,46%
C2	Aviso Prévio Trabalhado	0,11%	0,08%	0,11%	0,08%
C3	Férias Indenizadas	1,73%	1,31%	1,73%	1,31%
C4	Depósito Rescisão Sem Justa Causa	2,41%	1,82%	2,41%	1,82%
C5	Indenização Adicional	0,39%	0,29%	0,39%	0,29%
C	Total	9,22%	6,96%	9,22%	6,96%
D1	Reincidência de Grupo A sobre Grupo B	5,33%	2,08%	15,01%	5,85%
D2	Reincidência de Grupo A sobre Aviso Prévio Trabalhado e Reincidência do FGTS sobre Aviso Prévio Indenizado	0,38%	0,29%	0,40%	0,30%
D	Total	5,71%	2,36%	15,41%	6,15%
TOTAL(A+B+C+D)		74,36%	39,20%	104,06%	62,99%

Em observância ao Acórdão nº 2622/2013 – TCU – Plenário, as empresas optantes pelo Simples Nacional na composição de encargos sociais não devem incluir os gastos relativos às contribuições a que estão dispensadas de recolhimento (SESI, SENAI, SEBRAE, etc), conforme dispõe o art. 13, § 3º, da Lei Complementar n. 126/2006.

Em atendimento a Lei 12.546/2011 as empresas deverão observar a obrigatoriedade de desoneração da folha de pagamento.

Assinado digitalmente por SEBASTIAO
ALVES DOS REIS 03836815370
ND, C=BR, O=ICP-Brasil, OU=AC
SOLUTIONS v5 - OU=
3230038890152, OU=Presencial, OU=
Certificado PF A1, CN=SEBASTIAO
ALVES DOS REIS 03836815370
Razão: Este é o autor deste documento
Localização:
Data: 2024.08.09 09:36:03 -03'00'
Foxit PDF Reader Versão: 2024.2.2

SEBASTIAO
ALVES DOS
REIS:0383681
5370

SEBASTIÃO ALVES DOS REIS LTDA
CNPJ nº 12.026.916/0001-08
Sebastião Alves dos Reis
CPF nº 038.368.153-70
Empresário

Assinado de forma digital por
LUCIANO BOTELHO
MARQUES:02705328386
Dados: 2024.08.09 07:40:05 -03'00'

LUCIANO BOTELHO
MARQUES:02705328386

LUCIANO BOTELHO MARQUES
CPF nº 027.053.283-886
CREA nº 1111488827
Engenheiro Civil





PROCEDIMENTO ADMINISTRATIVO Nº 112406-0001
 PROPONENTE: PREFEITURA MUNICIPAL DE SANTO ANTÔNIO DOS LOPES
 CONCORRÊNCIA ELETRÔNICA Nº 003/2024
 TIPO: MENOR PREÇO
 DATA: 07/08/2024
 HORARIO: 09:30 HORAS

OBJETO: Constitui objeto desta licitação a contratação de empresa de engenharia e/ou arquitetura para execução de reforma e ampliação da Unidade de Ensino Dr. Valdemir Pereira Rocha, localizada na sede, no município de Santo Antonio dos Lopes/MA

Código Banco	Descrição	Curva ABC de Serviços Tipo	Und	Quant.	Valor Unit	Total	Peso (%)	Peso Acumulado (%)
103332 SINAPI	ALVENARIA DE VEDAÇÃO DE BLOCOS CERÂMICOS FURADOS NA HORIZONTAL DE 9X14X19 CM (ESPESSURA 9 CM) E ARGAMASSA DE ASSENTAMENTO COM PREPARO EM BETONEIRA. AF_12/2021	PARE - PAREDES/PAINEIS	m²	1.918,85	123,30	236.594,20	8,22	8,22
2174 Próprio	ADMINISTRAÇÃO LOCAL DA OBRA	SEDI - SERVIÇOS DIVERSOS	MES	5,0	44.441,28	222.206,40	7,72	15,94
94966 SINAPI	CONCRETO FCK = 30MPA, TRAÇO 1:2:5 (EM MASSA SECA DE CIMENTO/ AREIA MÉDIA/ BRITA 1) - PREPARO MECÂNICO COM BETONEIRA 400 L. AF_05/2021	FUES - FUNDAÇÕES E ESTRUTURAS	m³	370,7	443,41	164.372,08	5,71	21,65
2181 Próprio	MURO DE ARRIMO E CONTENÇÃO DE CONCRETO 30MPA	ASTU - ASSENTAMENTO DE TUBOS E PECAS	M	20,0	7.725,75	154.515,00	5,37	27,02
92449 SINAPI	MONTAGEM E DESMONTAGEM DE FÓRMA DE VIGA, ESCORAMENTO COM GARFO DE MADEIRA, PÉ-DIREITO DUPLO, EM CHAPA DE MADEIRA RESINADA, 2 UTILIZAÇÕES. AF_09/2020	FUES - FUNDAÇÕES E ESTRUTURAS	m²	471,45	284,91	134.320,81	4,67	31,69
103670 SINAPI	LANÇAMENTO COM USO DE BALDES, ADENSAMENTO E ACABAMENTO DE CONCRETO EM ESTRUTURAS. AF_02/2022	FUES - FUNDAÇÕES E ESTRUTURAS	m³	370,7	328,06	121.611,84	4,23	35,91
3314 ORÇE	Reboco ou emboço interno, de parede, com argamassa traço 1:1:2:10 (cimento/ cal / areia), espessura 1,5 cm	Conversão InfoWOrca	m²	3.616,34	33,05	119.520,03	4,15	40,06
87296 SINAPI	ARGAMASSA TRAÇO 1:3 (EM VOLUME DE CIMENTO E AREIA MÉDIA ÚMIDA) PARA CONTRAPISO, PREPARO MECÂNICO COM BETONEIRA 400 L. AF_06/2019	SEDI - SERVIÇOS DIVERSOS	m³	148,05	587,85	87.031,19	3,02	43,09
11347 ORSE	Fornecimento e instalação de fachada em pele de vidro, em vidro laminado 3+3 refletivo	Vidros Laminados	m²	52,75	1.377,38	72.656,79	2,52	45,61
96130 SINAPI	APLICAÇÃO MANUAL DE MASSA ACRÍLICA EM PAREDES EXTERNAS DE CASAS, UMA DEMÃO. AF_03/2024	PINT - PINTURAS	m²	3.616,34	19,16	69.289,07	2,41	48,02
103913 SINAPI	EXECUÇÃO DE PISO INDUSTRIAL DE CONCRETO ARMADO, FCK = 20 MPA, ESPESSURA DE 12,0 CM. AF_04/2022	PAVI - PAVIMENTAÇÃO	m²	66,23	104,24	67.868,57	2,36	50,38
103261 SINAPI	AR CONDICIONADO SPLIT INVERTER, PISO TETO, 36000 BTU/H, CICLO FRIO - FORNECIMENTO E INSTALAÇÃO. AF_11/2021_PE	INES - INSTALAÇÕES ESPECIAIS	UN	7,0	9.403,20	65.822,40	2,29	52,66
2287 ORSE	Pintura de acabamento com aplicação de 02 demãos de tinta PVA latex para exteriores - cores convencionais	Latex PVA	m²	3.616,34	17,03	61.586,27	2,14	54,80
92265 SINAPI	FABRICAÇÃO DE FÓRMA PARA VIGAS, EM CHAPA DE MADEIRA COMPENSADA RESINADA, E = 17 MM. AF_09/2020	FUES - FUNDAÇÕES E ESTRUTURAS	m²	471,45	121,20	57.139,74	1,99	56,79
92263 SINAPI	FABRICAÇÃO DE FÓRMA PARA PILARES E ESTRUTURAS SIMILARES, EM CHAPA DE MADEIRA COMPENSADA RESINADA, E = 17 MM. AF_09/2020	FUES - FUNDAÇÕES E ESTRUTURAS	m²	331,2	166,79	55.240,84	1,92	58,71
92417 SINAPI	MONTAGEM E DESMONTAGEM DE FÓRMA DE PILARES RETANGULARES E ESTRUTURAS SIMILARES, PÉ-DIREITO DUPLO, EM CHAPA DE MADEIRA COMPENSADA RESINADA, 2 UTILIZAÇÕES. AF_09/2020	FUES - FUNDAÇÕES E ESTRUTURAS	m²	331,2	163,59	54.181,00	1,88	60,59
2183 Próprio	SUBSTACÃO AEREA 75 KVA COMPLETA EM POSTE DE CONCRETO DUPLO T 11/300	INEL - INSTALAÇÃO ELÉTRICA/ELETRIFICAÇÃO E ILUMINAÇÃO EXTERNA	UND	1,0	51.673,27	51.673,27	1,80	62,39
C2316 SEINFRA	TAPUME DE CHAPA DE MADEIRA COMPENSADA E= 6mm CIABERTURA E PORTÃO	CONSTRUÇÃO DO CANTEIRO DA OBRA	m²	397,18	110,79	44.003,57	1,53	63,91
87275 SINAPI	REVESTIMENTO CERÂMICO PARA PAREDES INTERNAS COM PLACAS TIPO ESMALTADA EXTRA DE DIMENSÕES 33X45 CM APLICADAS A MEIA ALTURA DAS PAREDES. AF_02/2023_PE	REVE - REVESTIMENTO E TRATAMENTO DE SUPERFICIES	m²	534,52	76,53	40.906,81	1,42	65,34
90486 SINAPI	FORRO EM RÉGUAS DE PVC, LISO, PARA AMBIENTES COMERCIAIS, INCLUSIVE ESTRUTURA BIDIRECIONAL DE FIXAÇÃO. AF_08/2023_PS	REVE - REVESTIMENTO E TRATAMENTO DE SUPERFICIES	m²	627,99	63,17	39.670,12	1,38	66,71
94213 SINAPI	TELHAMENTO COM TELHA DE AÇO/ALUMÍNIO E = 0,5 MM, COM ATE 2 ÁGUAS, INCLUSO IÇAMENTO. AF_07/2019	COBE - COBERTURA	m²	660,62	56,56	38.778,66	1,35	68,06
103760 SINAPI	MONTAGEM E DESMONTAGEM DE FÓRMA DE LAJE MACIÇA, PÉ-DIREITO SIMPLES, EM CHAPA DE MADEIRA COMPENSADA RESINADA E CIMBRAMENTO DE MADEIRA, 2 UTILIZAÇÕES. AF_03/2022	FUES - FUNDAÇÕES E ESTRUTURAS	m²	325,0	114,32	37.154,00	1,29	69,35
92759 SINAPI	ARMAÇÃO DE PILAR OU VIGA DE ESTRUTURA CONVENCIONAL DE CONCRETO ARMADO UTILIZANDO AÇO CA-60 DE 5,0 MM - MONTAGEM. AF_06/2022	FUES - FUNDAÇÕES E ESTRUTURAS	KG	2.622,8	12,83	33.650,52	1,17	70,52
102253 SINAPI	DIVISORIA SANITÁRIA, TIPO CABINE, EM GRANITO CINZA POLIDO, ESP = 3CM, ASSENTADO COM ARGAMASSA COLANTE AC III-E, EXCLUSIVE FERRAGENS. AF_01/2021	PARE - PAREDES/PAINEIS	m²	42,72	761,02	32.510,77	1,13	71,65
103253 SINAPI	AR CONDICIONADO SPLIT INVERTER, HI-WALL (PAREDE), 24000 BTU/H, CICLO FRIO - FORNECIMENTO E INSTALAÇÃO. AF_11/2021_PE	INES - INSTALAÇÕES ESPECIAIS	UN	8,0	4.024,52	32.196,16	1,12	72,77
11167 ORSE	Fossa séptica em concreto armado dimensões internas 1,20 x 2,40 x 1,80 m	Fossas Sépticas	un	2,0	15.226,13	30.452,26	1,06	73,83
92765 SINAPI	ARMAÇÃO DE PILAR OU VIGA DE ESTRUTURA CONVENCIONAL DE CONCRETO ARMADO UTILIZANDO AÇO CA-50 DE 20,0 MM - MONTAGEM. AF_06/2022	FUES - FUNDAÇÕES E ESTRUTURAS	KG	3.592,2	8,35	29.994,87	1,04	74,87
92763 SINAPI	ARMAÇÃO DE PILAR OU VIGA DE ESTRUTURA CONVENCIONAL DE CONCRETO ARMADO UTILIZANDO AÇO CA-50 DE 12,5 MM - MONTAGEM. AF_06/2022	FUES - FUNDAÇÕES E ESTRUTURAS	KG	3.760,5	7,71	28.993,45	1,01	75,88

PROCEDIMENTO ADMINISTRATIVO Nº 112406-0001
PROPONENTE: PREFEITURA MUNICIPAL DE SANTO ANTÔNIO DOS LOPES
CONCORRÊNCIA ELETRÔNICA Nº 003/2024
TIPO: MENOR PREÇO
DATA: 07/08/2024
HORARIO: 09:30 HORAS

OBJETO: Constitui objeto desta licitação a contratação de empresa de engenharia e/ou arquitetura para execução de reforma e ampliação da Unidade de Ensino Dr. Valdemir Pereira Rocha, localizada na sede, no município de Santo Antonio dos Lopes/MA

Código Banco	Descrição	Curva ABC de Serviços Tipo	Und	Quant.	Valor Unit	Total	Peso (%)	Peso Acumulado (%)
92580 SINAPI	TRAMA DE AÇO COMPOSTA POR TERÇAS PARA TELHADOS DE ATÉ 2 ÁGUAS PARA TELHA ONDULADA DE FIBROCIMENTO, METÁLICA, PLÁSTICA OU TERMOACÚSTICA, INCLUSO TRANSPORTE VERTICAL. AF_07/2019	COBE - COBERTURA	m²	685,62	38,92	26.684,33	0,93	76,80
100674 SINAPI	JANELA FIXA DE ALUMÍNIO PARA VIDRO, COM VIDRO, BATENTE E FERRAGENS, EXCLUSIVE ACABAMENTO, ALIZAR E CONTRAMARCO. FORNECIMENTO E INSTALAÇÃO. AF_12/2019	ESQV - ESQUADRIAS/FERRAGENS/VIDROS	m³	38,15	645,39	24.821,62	0,86	77,66
94304 SINAPI	ATERRO MECANIZADO DE VALA COM ESCAVADEIRA HIDRÁULICA (CAPACIDADE DA CAÇAMBA 0,8 M³ / POTÊNCIA: 111 HP), LARGURA ATÉ 2,5 M, PROFUNDIDADE ATÉ 1,5 M, COM SOLO ARGILO-ARENOSO. AF_08/2023	MOVT - MOVIMENTO DE TERRA	m³	383,33	59,94	22.976,80	0,80	78,46
87273 SINAPI	REVESTIMENTO CERÂMICO PARA PAREDES INTERNAS COM PLACAS TIPO ESMALTADA EXTRA DE DIMENSÕES 33X45 CM APLICADAS NA ALTURA INTEIRA DAS PAREDES. AF_02/2023_PE	REVE - REVESTIMENTO E TRATAMENTO DE SUPERFÍCIES	m²	322,57	69,01	22.260,55	0,77	79,23
95241 SINAPI	LASTRO DE CONCRETO MAGRO, APLICADO EM PISOS, LAJES SOBRE SOLO OU RADIEIS, ESPESSURA DE 5 CM. AF_01/2024	FUES - FUNDAÇÕES E ESTRUTURAS	m²	651,08	32,68	21.277,29	0,74	79,97
87878 SINAPI	CHAPISCO APLICADO EM ALVENARIAS E ESTRUTURAS DE CONCRETO INTERNAS, COM COLHER DE PEDREIRO, ARGAMASSA TRAÇO 1:3 COM PREPARO MANUAL. AF_10/2022	REVE - REVESTIMENTO E TRATAMENTO DE SUPERFÍCIES	m²	3.616,34	4,96	17.937,04	0,62	80,59
92762 SINAPI	ARMAÇÃO DE PILAR OU VIGA DE ESTRUTURA CONVENCIONAL DE CONCRETO ARMADO UTILIZANDO AÇO CA-50 DE 10,0 MM - MONTAGEM. AF_09/2022	FUES - FUNDAÇÕES E ESTRUTURAS	KG	1.848,3	9,29	17.170,70	0,60	81,19
102730 SINAPI	ARMAÇÃO DE MURO ALA E MURO TESTA UTILIZANDO AÇO CA-50 DE 10 MM - MONTAGEM. AF_07/2021	DROP - DRENAGEM/OBRAS DE CONTENÇÃO / POÇOS DE VISITA E CAIXAS	KG	1.806,5	10,27	16.498,75	0,57	81,76
12829 ORSE	Reservatório metálico em chapa de aço carbono ASTM A-38/tipo Tubular (diam. 1,47m h= 7,60m), Cap.12.000L c/ pint. int. proteção epoxi poliâmidã 150 a 180micras e ext. esmalt. sintê. anti-corros. alta qual. 130 a 180 micras- Fornecimento e instalado	Diversos	un	1,0	16.415,85	16.415,85	0,57	82,33
96113 SINAPI	FORRO EM PLACAS DE GESSO, PARA AMBIENTES COMERCIAIS. AF_08/2023_PS	REVE - REVESTIMENTO E TRATAMENTO DE SUPERFÍCIES	m²	314,22	49,41	15.525,61	0,54	82,87
92764 SINAPI	ARMAÇÃO DE PILAR OU VIGA DE ESTRUTURA CONVENCIONAL DE CONCRETO ARMADO UTILIZANDO AÇO CA-50 DE 16,0 MM - MONTAGEM. AF_06/2022	FUES - FUNDAÇÕES E ESTRUTURAS	KG	2.058,5	7,38	15.191,73	0,53	83,40
91930 SINAPI	CABO DE COBRE FLEXÍVEL ISOLADO, 6 MM², ANTI-CHAMA 450/750 V, PARA CIRCUITOS TERMINAIS - FORNECIMENTO E INSTALAÇÃO. AF_03/2023	INEL - INSTALAÇÃO ELÉTRICA/ELETRIFICAÇÃO E ILUMINAÇÃO EXTERNA	M	1.874,46	7,87	14.752,00	0,51	83,91
88485 SINAPI	FUNDO SELADOR ACRÍLICO, APLICAÇÃO MANUAL EM PAREDE, UMA DEMÃO. AF_04/2023	PINT - PINTURAS	m²	3.616,34	4,04	14.610,01	0,51	84,42
90843 SINAPI	KIT DE PORTA DE MADEIRA PARA PINTURA, SEMI-OCA (LEVE OU MÉDIA), PADRÃO MÉDIO, 80X210CM, ESPESSURA DE 3,5CM. ITENS INCLUSOS: DOBRADIÇAS, MONTAGEM E INSTALAÇÃO DO BATENTE, FECHADURA COM EXECUÇÃO DO FURO - FORNECIMENTO E INSTALAÇÃO. AF_12/2019	ESQV - ESQUADRIAS/FERRAGENS/VIDROS	UN	16,0	905,65	14.490,40	0,50	84,92
C0143 SEINFRA	SERVIÇOS DE SONDAGEM GEOTÉCNICA MISTA EM SOLOS	SONDAGENS	M	60,0	236,22	14.173,20	0,49	85,42
91834 SINAPI	ELETRODUTO FLEXÍVEL CORRUGADO, PVC, DN 25 MM (3/4") PARA CIRCUITOS TERMINAIS, INSTALADO EM FORRO - FORNECIMENTO E INSTALAÇÃO. AF_03/2023	INEL - INSTALAÇÃO ELÉTRICA/ELETRIFICAÇÃO E ILUMINAÇÃO EXTERNA	M	756,7	18,29	13.840,04	0,48	85,90
92398 SINAPI	EXECUÇÃO DE PAVIMENTO EM PISO INTERTRAVADO, COM BLOCO RETANGULAR COR NATURAL DE 20 X 10 CM, ESPESSURA 8 CM. AF_10/2022	PAVI - PAVIMENTAÇÃO	m²	198,49	68,55	13.606,48	0,47	86,37
92761 SINAPI	ARMAÇÃO DE PILAR OU VIGA DE ESTRUTURA CONVENCIONAL DE CONCRETO ARMADO UTILIZANDO AÇO CA-50 DE 8,0 MM - MONTAGEM. AF_06/2022	FUES - FUNDAÇÕES E ESTRUTURAS	KG	1.145,5	10,64	12.188,12	0,42	86,79
2182 Próprio	LUMINARIA TIPO PLAFON, DE SOBREPOR, LED DE 40 W, SEM REATOR-FORNECIMENTO E INSTALAÇÃO	INEL - INSTALAÇÃO ELÉTRICA/ELETRIFICAÇÃO E ILUMINAÇÃO EXTERNA	UND	55,0	217,05	11.937,75	0,41	87,21
97621 SINAPI	DEMOLIÇÃO DE ALVENARIA DE BLOCO FURADO, DE FORMA MANUAL, COM REAPROVEITAMENTO. AF_09/2023	SERP - SERVIÇOS PRELIMINARES	m³	90,0	129,86	11.687,40	0,41	87,62
104789 SINAPI	DEMOLIÇÃO DE PISO DE CONCRETO SIMPLES, DE FORMA MANUAL, SEM REAPROVEITAMENTO. AF_09/2023	SERP - SERVIÇOS PRELIMINARES	m³	52,25	222,74	11.638,16	0,40	88,02
C0002 SEINFRA	ABRIGO PROVISÓRIO C/1 PAVIMENTO P/ALOJAMENTO E DEPÓSITO	CONSTRUÇÃO DO CANTEIRO DA OBRA	m²	10,0	1.125,91	11.259,10	0,39	88,41
92771 SINAPI	ARMAÇÃO DE LAJE DE ESTRUTURA CONVENCIONAL DE CONCRETO ARMADO UTILIZANDO AÇO CA-50 DE 10,0 MM - MONTAGEM. AF_06/2022	FUES - FUNDAÇÕES E ESTRUTURAS	KG	1.266,2	8,90	11.142,56	0,39	88,80
99861 SINAPI	GRADIL EM FERRO FIXADO EM VÃOS DE JANELAS, FORMADO POR BARRAS CHATAS DE 25X4,8 MM. AF_04/2019	ESQV - ESQUADRIAS/FERRAGENS/VIDROS	m²	18,84	586,45	11.048,71	0,38	89,18

PROCEDIMENTO ADMINISTRATIVO Nº 112406-0001
PROPONENTE: PREFEITURA MUNICIPAL DE SANTO ANTÔNIO DOS LOPES
CONCORRÊNCIA ELETRÔNICA Nº 003/2024
TIPO: MENOR PREÇO
DATA: 07/08/2024
HORARIO: 09:30 HORAS

OBJETO: Constitui objeto desta licitação a contratação de empresa de engenharia e/ou arquitetura para execução de reforma e ampliação da Unidade de Ensino Dr. Valdemir Pereira Rocha, localizada na sede, no município de Santo Antonio dos Lopes/MA

Código Banco	Descrição	Curva ABC de Serviços Tipo	Und	Quant.	Valor Unit	Total	Peso (%)	Peso Acumulado (%)
102728 SINAPI	ARMAÇÃO DE MURO ALA E MURO TESTA UTILIZANDO AÇO CA-50 DE 6,3 MM - MONTAGEM. AF_07/2021	DROP - DRENAGEM/OBRAS DE CONTENÇÃO / POÇOS DE VISITA E CAIXAS	KG	818,8	13,10	10.723,65	0,37	89,55
C1630 SEINFRA 90841 SINAPI	LOCAÇÃO DA OBRA - EXECUÇÃO DE GABARITO KIT DE PORTA DE MADEIRA PARA PINTURA, SEMI-OCA (LEVE OU MÉDIA), PADRÃO MÉDIO, 60X210CM, ESPESSURA DE 3,5CM. ITENS INCLUSOS: DOBRADIÇAS, MONTAGEM E INSTALAÇÃO DO BATENTE, FECHADURA COM EXECUÇÃO DO FURO - FORNECIMENTO E INSTALAÇÃO. AF_12/2019	LOCAÇÃO DA OBRA ESQV - ESQUADRIAS/FERRAGENS/VID ROS	m² UN	1.215,1 12,0	8,74 854,05	10.819,97 10.248,60	0,37 0,36	89,92 90,28
14335 ORSE	Projeto Estrutural - Recuperação estrutural com reforço. Observação: Cálculo baseado na área trabalhada	Serviços	m²	917,75	10,39	9.493,86	0,33	90,61
98557 SINAPI	IMPERMEABILIZAÇÃO DE SUPERFÍCIE COM EMULSÃO ASFÁLTICA, 2 DEMÃOS. AF_09/2023	IMPE - IMPERMEABILIZAÇÕES E PROTEÇÕES DIVERSAS	m²	237,92	38,57	9.176,57	0,32	90,93
96545 SINAPI	ARMAÇÃO DE BLOCO UTILIZANDO AÇO CA-50 DE 8 MM - MONTAGEM. AF_01/2024	FUES - FUNDAÇÕES E ESTRUTURAS	KG	604,9	14,65	8.861,78	0,31	91,24
92770 SINAPI	ARMAÇÃO DE LAJE DE ESTRUTURA CONVENCIONAL DE CONCRETO ARMADO UTILIZANDO AÇO CA-50 DE 8,0 MM - MONTAGEM. AF_06/2022	FUES - FUNDAÇÕES E ESTRUTURAS	KG	817,2	10,10	8.253,72	0,29	91,52
103247 SINAPI	AR CONDICIONADO SPLIT INVERTER, HI-WALL (PAREDE), 12000 BTU/H, CICLO FRIO - FORNECIMENTO E INSTALAÇÃO. AF_11/2021_PE	INES - INSTALAÇÕES ESPECIAIS	UN	4,0	2.046,46	8.185,84	0,28	91,81
92769 SINAPI	ARMAÇÃO DE LAJE DE ESTRUTURA CONVENCIONAL DE CONCRETO ARMADO UTILIZANDO AÇO CA-50 DE 6,3 MM - MONTAGEM. AF_06/2022	FUES - FUNDAÇÕES E ESTRUTURAS	KG	731,1	11,05	8.078,65	0,28	92,09
90844 SINAPI	KIT DE PORTA DE MADEIRA PARA PINTURA, SEMI-OCA (LEVE OU MÉDIA), PADRÃO MÉDIO, 90X210CM, ESPESSURA DE 3,5CM. ITENS INCLUSOS: DOBRADIÇAS, MONTAGEM E INSTALAÇÃO DO BATENTE, FECHADURA COM EXECUÇÃO DO FURO - FORNECIMENTO E INSTALAÇÃO. AF_12/2019	ESQV - ESQUADRIAS/FERRAGENS/VID ROS	UN	8,0	973,26	7.786,08	0,27	92,36
88489 SINAPI	PINTURA LÁTEX ACRÍLICA PREMIUM, APLICAÇÃO MANUAL EM PAREDES, DUAS DEMÃOS. AF_04/2023	PINT - PINTURAS	m²	580,53	13,19	7.657,19	0,27	92,62
95875 SINAPI	TRANSPORTE COM CAMINHÃO BASCULANTE DE 10 M³, EM VIA URBANA PAVIMENTADA, DMT ATE 30 KM (UNIDADE: M3XKM). AF_07/2020	TRAN - TRANSPORTES, CARGAS E DESCARGAS	M3XKM	3.521,95	2,11	7.431,31	0,26	92,88
91926 SINAPI	CABO DE COBRE FLEXÍVEL ISOLADO, 2,5 MM², ANTI-CHAMA 450/750 V, PARA CIRCUITOS TERMINAIS - FORNECIMENTO E INSTALAÇÃO. AF_03/2023	INEL - INSTALAÇÃO ELÉTRICA/ELETRIFICAÇÃO E ILUMINAÇÃO EXTERNA	M	1.959,8	3,74	7.329,65	0,25	93,14
10759 ORSE 92760 SINAPI	Bancada em granito cinza andorinha, e=2cm ARMAÇÃO DE PILAR OU VIGA DE ESTRUTURA CONVENCIONAL DE CONCRETO ARMADO UTILIZANDO AÇO CA-50 DE 6,3 MM - MONTAGEM. AF_06/2022	Conversão InfoWOrca FUES - FUNDAÇÕES E ESTRUTURAS	m² KG	15,81 5,92,4	451,81 11,67	7.052,75 6.528,19	0,25 0,23	93,38 93,61
96546 SINAPI	ARMAÇÃO DE BLOCO UTILIZANDO AÇO CA-50 DE 10 MM - MONTAGEM. AF_01/2024	FUES - FUNDAÇÕES E ESTRUTURAS	KG	515,9	12,55	6.474,54	0,22	93,83
1744 ORSE	Sumidouro paredes com blocos cerâmicos 6 furos e dimensões internas de 2,00x 1,50 x 1,50 m	Filtros e Sumidouros	un	2,0	3.204,52	6.409,04	0,22	94,06
98524 SINAPI	LIMPEZA MANUAL DE VEGETAÇÃO EM TERRENO COM ENXADA. AF_03/2024	URBA - URBANIZAÇÃO	m²	1.215,1	5,08	6.172,70	0,21	94,27
96538 SINAPI	FABRICAÇÃO, MONTAGEM E DESMONTAGEM DE FÓRMA PARA SAPATA, EM CHAPA DE MADEIRA COMPENSADA RESINADA, E=17 MM, 2 UTILIZAÇÕES. AF_01/2024	FUES - FUNDAÇÕES E ESTRUTURAS	m²	24,08	255,85	6.160,86	0,21	94,49
102185 SINAPI	PORTA DE ABRIR COM MOLA HIDRÁULICA, EM VIDRO TEMPERADO, 2 FOLHAS DE 90X210 CM, ESPESSURA DD 10MM, INCLUSIVE ACESSÓRIOS. AF_01/2021	ESQV - ESQUADRIAS/FERRAGENS/VID ROS	UN	2,0	2.978,82	5.957,64	0,21	94,69
88931 SINAPI	VASO SANITÁRIO SIFONADO COM CAIXA ACOPLADA LOUÇA BRANCA, INCLUSO ENGATE FLEXÍVEL EM PLÁSTICO BRANCO, 1/2 X 40CM - FORNECIMENTO E INSTALAÇÃO. AF_01/2020	INHI - INSTALAÇÕES HIDROS SANITÁRIAS	UN	12,0	458,93	5.507,16	0,19	94,88
C4996 SEINFRA	LOCAÇÃO DE CONTÊINER BANHEIRO COM 04 VASOS SANITÁRIOS, 02 LAVATÓRIOS, 01 MICTÓRIO CALHA E 04 CHUVEIROS - 6,00 X 2,35M	ALUGUEL DE CONTAINER	MÊS	5,0	1.008,76	5.043,80	0,18	95,06
91934 SINAPI	CABO DE COBRE FLEXÍVEL ISOLADO, 16 MM², ANTI-CHAMA 450/750 V, PARA CIRCUITOS TERMINAIS - FORNECIMENTO E INSTALAÇÃO. AF_03/2023	INEL - INSTALAÇÃO ELÉTRICA/ELETRIFICAÇÃO E ILUMINAÇÃO EXTERNA	M	250,6	20,09	5.034,55	0,17	95,23
98108 SINAPI	CAIXA DE GORDURA DUPLA (CAPACIDADE: 126 L), RETANGULAR, EM ALVENARIA COM BLOCOS DE CONCRETO, DIMENSÕES INTERNAS = 0,4X0,7 M, ALTURA INTERNA = 0,8 M. AF_12/2020	INHI - INSTALAÇÕES HIDROS SANITÁRIAS	UN	10,0	474,27	4.742,70	0,16	95,40
101124 SINAPI	ESCAVAÇÃO HORIZONTAL, INCLUINDO CARGA E DESCARGA EM SOLO DE 1A CATEGORIA COM TRATOR DE ESTEIRAS (100HP/LÂMINA: 2,19M3). AF_07/2020	MOVT - MOVIMENTO DE TERRA	m³	352,29	12,88	4.537,49	0,16	95,56
94570 SINAPI	JANELA DE ALUMÍNIO DE CORRER COM 2 FOLHAS PARA VIDROS, COM VIDROS, BATENTE, ACABAMENTO COM ACETATO OU BRILHANTE E FERRAGENS. EXCLUSIVE ALIZAR E CONTRAMARCO. FORNECIMENTO E INSTALAÇÃO. AF_12/2019	ESQV - ESQUADRIAS/FERRAGENS/VID ROS	m²	14,2	314,51	4.486,04	0,16	95,71
92772 SINAPI	ARMAÇÃO DE LAJE DE ESTRUTURA CONVENCIONAL DE CONCRETO ARMADO UTILIZANDO AÇO CA-50 DE 12,5 MM - MONTAGEM. AF_06/2022	FUES - FUNDAÇÕES E ESTRUTURAS	KG	590,8	7,27	4.295,11	0,15	95,86

PROCEDIMENTO ADMINISTRATIVO Nº 112406-0001
PROPONENTE: PREFEITURA MUNICIPAL DE SANTO ANTÔNIO DOS LOPES
CONCORRÊNCIA ELETRÔNICA Nº 003/2024
TIPO: MENOR PREÇO
DATA: 07/08/2024
HORARIO: 09:30 HORAS

OBJETO: Constitui objeto desta licitação a contratação de empresa de engenharia e/ou arquitetura para execução de reforma e ampliação da Unidade de Ensino Dr. Valdemir Pereira Rocha, localizada na sede, no município de Santo Antonio dos Lopes/MA

Código Banco	Descrição	Curva ABC de Serviços Tipo	Und	Quant.	Valor Unit	Total	Peso (%)	Peso Acumulado (%)
98511 SINAPI	PLANTIO DE ÁRVORE ORNAMENTAL COM ALTURA DE MUDA MAIOR QUE 2,00 M E MENOR OU IGUAL A 4,00 M. AF_05/2018	URBA - URBANIZAÇÃO	UN	20,0	203,26	4.065,20	0,14	96,00
13274 ORSE	Instalação de Ar condicionado split (evaporadora e condensadora), hi-wall (parede), de 12000 btu/h até 18000 btu/h	Equipamentos e Acessórios para Instalação de Ar Condicionado	un	13,0	310,80	4.040,40	0,14	96,14
88938 SINAPI	CUBA DE EMBUTIR OVAL EM LOUÇA BRANCA, 35 X 50CM OU EQUIVALENTE, INCLUSO VÁLVULA E SIFÃO TIPO GARRAFA EM METAL CROMADO - FORNECIMENTO E INSTALAÇÃO. AF_01/2020	INHI - INSTALAÇÕES HIDROS SANITÁRIAS	UN	9,0	423,42	3.810,78	0,13	96,27
104820 SINAPI	ARMAÇÃO DE BLOCO, SAPATA ISOLADA, VIGA BALDRAME E SAPATA CORRIDA UTILIZANDO AÇO CA-50 DE 12,5 MM - MONTAGEM. AF_01/2024	FUES - FUNDAÇÕES E ESTRUTURAS	KG	397,9	9,38	3.732,30	0,13	96,40
89356 SINAPI	TUBO PVC, SOLDÁVEL, DN 25MM, INSTALADO EM RAMAL OU SUB-RAMAL DE ÁGUA - FORNECIMENTO E INSTALAÇÃO. AF_06/2022	INHI - INSTALAÇÕES HIDROS SANITÁRIAS	M	142,6	24,00	3.422,40	0,12	96,52
89714 SINAPI	TUBO PVC, SERIE NORMAL, ESGOTO PREDIAL, DN 100 MM. FORNECIDO E INSTALADO EM RAMAL DE DESCARGA OU RAMAL DE ESGOTO SANITÁRIO. AF_09/2022	INHI - INSTALAÇÕES HIDROS SANITÁRIAS	M	90,4	35,13	3.175,75	0,11	96,63
102116 SINAPI	BOMBA CENTRÍFUGA, TRIFÁSICA, 1,5 CV OU 1,48 HP, HM 10 A 24 M, Q 6,1 A 21,9 M3/H - FORNECIMENTO E INSTALAÇÃO. AF_12/2020	INHI - INSTALAÇÕES HIDROS SANITÁRIAS	UN	2,0	1.586,88	3.173,76	0,11	96,74
91840 SINAPI	ELETRODUTO FLEXÍVEL CORRUGADO, PEAD, DN 40 MM (1 1/4"), PARA CIRCUITOS TERMINAIS, INSTALADO EM FORRO - FORNECIMENTO E INSTALAÇÃO. AF_03/2023	INEL - INSTALAÇÃO ELÉTRICA/ELETRIFICAÇÃO E ILUMINAÇÃO EXTERNA	M	140,0	22,15	3.101,00	0,11	96,85
C4835 SEINFRA	ESPELHO CRISTAL, ESPESSURA 4MM, COM PARAFUSOS DE FIXAÇÃO, SEM MOLDURA	LOUÇAS, METAIS E ACESSÓRIOS	m²	6,96	445,04	3.097,47	0,11	96,96
92002 SINAPI	TOMADA MÉDIA DE EMBUTIR (2 MÓDULOS), 2P+T 10 A, SEM SUPORTE E SEM PLACA - FORNECIMENTO E INSTALAÇÃO. AF_03/2023	INEL - INSTALAÇÃO ELÉTRICA/ELETRIFICAÇÃO E ILUMINAÇÃO EXTERNA	UN	68,0	45,35	3.083,80	0,11	97,07
91637 SINAPI	ELETRODUTO FLEXÍVEL CORRUGADO REFORÇADO, PVC, DN 32 MM (1"). PARA CIRCUITOS TERMINAIS, INSTALADO EM FORRO - FORNECIMENTO E INSTALAÇÃO. AF_03/2023	INEL - INSTALAÇÃO ELÉTRICA/ELETRIFICAÇÃO E ILUMINAÇÃO EXTERNA	M	128,6	23,42	3.011,81	0,10	97,17
103250 SINAPI	AR CONDICIONADO SPLIT INVERTER, HI-WALL (PAREDE), 18000 BTU/H, CICLO FRIO - FORNECIMENTO E INSTALAÇÃO. AF_11/2021_PE	INES - INSTALAÇÕES ESPECIAIS	UN	1,0	2.960,57	2.960,57	0,10	97,27
91932 SINAPI	CABO DE COBRE FLEXÍVEL ISOLADO, 10 MM², ANTI-CHAMA 450/750 V, PARA CIRCUITOS TERMINAIS - FORNECIMENTO E INSTALAÇÃO. AF_03/2023	INEL - INSTALAÇÃO ELÉTRICA/ELETRIFICAÇÃO E ILUMINAÇÃO EXTERNA	M	210,9	13,85	2.920,96	0,10	97,38
2178 Próprio	ARMAÇÃO DE PILAR OU VIGA DE UMA ESTRUTURA CONVENCIONAL DE CONCRETO ARMADO EM UM EDIFÍCIO DE MÚLTIPLOS PAVIMENTOS UTILIZANDO ZÇO CA-60 DE 6,0 MM-MONTAGEM	ASTU - ASSENTAMENTO DE TUBOS E PECAS	KG	43,2	66,89	2.889,84	0,10	97,48
95472 SINAPI	VASO SANITÁRIO SIFONADO CONVENCIONAL PARA PCD SEM FURO FRONTAL COM LOUÇA BRANCA SEM ASSENTO, INCLUSO CONJUNTO DE LIGAÇÃO PARA BACIA SANITÁRIA AJUSTÁVEL - FORNECIMENTO E INSTALAÇÃO. AF_01/2020	INHI - INSTALAÇÕES HIDROS SANITÁRIAS	UN	,0	712,16	2.848,64	0,10	97,57
100701 SINAPI	PORTA DE FERRO, DE ABRIR, TIPO GRADE COM CHAPA, COM GUARNIÇÕES. AF_12/2019	ESQV - ESQUADRIAS/FERRAGENS/VIDROS	m²	6,3	450,22	2.836,38	0,10	97,67
C1975 SEINFRA	PORTA EXTERNA DE CEDRO LISA COMPLETA DUAS FOLHAS (1,80X2,10)m	ESQUADRIAS DE MADEIRA	UN	2,0	1.382,34	2.764,68	0,10	97,77
91937 SINAPI	CAIXA OCTOGONAL 3" X 3", PVC, INSTALADA EM LAJE - FORNECIMENTO E INSTALAÇÃO. AF_03/2023	INEL - INSTALAÇÃO ELÉTRICA/ELETRIFICAÇÃO E ILUMINAÇÃO EXTERNA	UN	153,0	17,74	2.714,22	0,09	97,86
91940 SINAPI	CAIXA RETANGULAR 4" X 2" MÉDIA (1,30 M DO PISO), PVC, INSTALADA EM PAREDE - FORNECIMENTO E INSTALAÇÃO. AF_03/2023	INEL - INSTALAÇÃO ELÉTRICA/ELETRIFICAÇÃO E ILUMINAÇÃO EXTERNA	UN	133,0	19,86	2.641,38	0,09	97,96
13275 ORSE	Instalação de Ar condicionado split (evaporadora e condensadora), hi-wall (parede), de 24000 btu/h até 30000 btu/h	Equipamentos e Acessórios para Instalação de Ar Condicionado	un	7,0	361,45	2.530,15	0,09	98,04
91928 SINAPI	CABO DE COBRE FLEXÍVEL ISOLADO, 4 MM², ANTI-CHAMA 450/750 V, PARA CIRCUITOS TERMINAIS - FORNECIMENTO E INSTALAÇÃO. AF_03/2023	INEL - INSTALAÇÃO ELÉTRICA/ELETRIFICAÇÃO E ILUMINAÇÃO EXTERNA	M	430,1	5,69	2.447,26	0,09	98,13
93358 SINAPI	ESCAVAÇÃO MANUAL DE VALA COM PROFUNDIDADE MENOR OU IGUAL A 1,30 M. AF_02/2021	MOVT - MOVIMENTO DE TERRA	m³	25,72	94,42	2.428,48	0,08	98,21
101906 SINAPI	EXTINTOR DE INCÊNDIO PORTÁTIL COM CARGA DE CO2 DE 4 KG, CLASSE BC - FORNECIMENTO E INSTALAÇÃO. AF_10/2020_PE	INES - INSTALAÇÕES ESPECIAIS	UN	4,0	571,12	2.284,48	0,08	98,29
92773 SINAPI	ARMAÇÃO DE LAJE DE ESTRUTURA CONVENCIONAL DE CONCRETO ARMADO UTILIZANDO AÇO CA-50 DE 16,0 MM - MONTAGEM. AF_09/2022	FUES - FUNDAÇÕES E ESTRUTURAS	KG	313,6	7,11	2.229,69	0,08	98,37
2450 ORSE	Limpeza geral	Limpeza	m²	91,3	2,43	2.220,41	0,08	98,45
2179 Próprio	ARMAÇÃO DE PILAR OU VIGA DE UMA ESTRUTURA CONVENCIONAL DE CONCRETO ARMADO EM UM EDIFÍCIO DE MÚLTIPLOS PAVIMENTOS UTILIZANDO AÇO CA-60 DE 7,0 MM-MONTAGEM	ASTU - ASSENTAMENTO DE TUBOS E PECAS	KG	167,5	11,68	1.958,40	0,07	98,51
89357 SINAPI	TUBO PVC, SOLDÁVEL, DN 32MM, INSTALADO EM RAMAL OU SUB-RAMAL DE ÁGUA - FORNECIMENTO E INSTALAÇÃO. AF_06/2022	INHI - INSTALAÇÕES HIDROS SANITÁRIAS	M	60,0	31,70	1.902,00	0,07	98,58

PROCEDIMENTO ADMINISTRATIVO Nº 112406-0001
PROPONENTE: PREFEITURA MUNICIPAL DE SANTO ANTONIO DOS LOPES
CONCORRÊNCIA ELETRÔNICA Nº 003/2024
TIPO: MENOR PREÇO
DATA: 07/08/2024
HORARIO: 09:30 HORAS

OBJETO: Constitui objeto desta licitação a contratação de empresa de engenharia e/ou arquitetura para execução de reforma e ampliação da Unidade de Ensino Dr. Valdemir Pereira Rocha, localizada na sede, no município de Santo Antonio dos Lopes/MA

Código Banco	Descrição	Curva ABC de Serviços Tipo	Und	Quant.	Valor Unit	Total	Peso (%)	Peso Acumulado (%)
						1.897,26	0,07	98,65
51 ORSE	Placa de obra em chapa aço galvanizado, instalada - Rev 02_01/2022	Mobilização / Instalações Provisórias / Desmobilização	m²	6,0	316,21	1.897,26	0,07	98,65
98516 SINAPI	PLANTIO DE PALMEIRA COM ALTURA DE MUDA MENOR OU IGUAL A 2,00 M. AF_05/2018	URBA - URBANIZAÇÃO	UN	4,0	444,79	1.779,16	0,06	98,71
103946 SINAPI	PLANTIO DE GRAMA EMERALDA OU SÃO CARLOS OU CURTIBANA, EM PLACAS. AF_05/2022	URBA - URBANIZAÇÃO	m²	91,11	18,86	1.718,33	0,06	98,77
97650 SINAPI	REMOÇÃO DE TRAMA DE MADEIRA PARA COBERTURA, DE FORMA MANUAL, SEM REAPROVEITAMENTO. AF_09/2023	SERP - SERVIÇOS PRELIMINARES	m²	181,28	8,57	1.553,56	0,05	98,82
96942 SINAPI	LAVATÓRIO LOUÇA BRANCA SUSPENSO, 29,5 X 39CM OU EQUIVALENTE, PADRÃO POPULAR, INCLUSO SIFÃO TIPO GARRAFA EM PVC, VÁLVULA E ENGATE FLEXÍVEL 30CM EM PLÁSTICO E TORNEIRA CROMADA DE MESA, PADRÃO POPULAR - FORNECIMENTO E INSTALAÇÃO. AF_01/2020	INHI - INSTALAÇÕES HIDROS SANITÁRIAS	UN	6,0	257,43	1.544,58	0,05	98,88
86915 SINAPI	TORNEIRA CROMADA DE MESA, 1/2" OU 3/4", PARA LAVATÓRIO, PADRÃO MÉDIO - FORNECIMENTO E INSTALAÇÃO. AF_01/2020	INHI - INSTALAÇÕES HIDROS SANITÁRIAS	UN	9,0	163,71	1.473,39	0,05	98,93
103782 SINAPI	LUMINÁRIA TIPO PLAFON CIRCULAR, DE SOBREPOR. COM LED DE 12/13 W - FORNECIMENTO E INSTALAÇÃO. AF_03/2022	INEL - INSTALAÇÃO ELÉTRICA/ELETRIFICAÇÃO E ILUMINAÇÃO EXTERNA	UN	46,0	31,34	1.441,64	0,05	98,98
97327 SINAPI	TUBO EM COBRE FLEXÍVEL, DN 1/4", COM ISOLAMENTO, INSTALADO EM RAMAL DE ALIMENTAÇÃO DE AR CONDICIONADO COM CONDENSADORA INDIVIDUAL FORNECIMENTO E INSTALAÇÃO. AF_12/2015	INHI - INSTALAÇÕES HIDROS SANITÁRIAS	M	60,0	23,41	1.404,60	0,05	99,03
100862 SINAPI	SUPORTE MÃO FRANCESA EM AÇO, ABAS IGUAIS 40 CM, CAPACIDADE MÍNIMA 70 KG, BRANCO - FORNECIMENTO E INSTALAÇÃO. AF_01/2020	INHI - INSTALAÇÕES HIDROS SANITÁRIAS	UN	38,0	35,23	1.338,74	0,05	99,07
1472 ORSE	Válvula de descarga cromada c/ canopia lisa 40 mm (1 1/2")	Registros e Válvulas	un	4,0	333,95	1.335,80	0,05	99,12
C2850 SEINFRA	INSTALAÇÕES PROVISÓRIAS DE LUZ, FORÇA, TELEFONE E LÓGICA	CONSTRUÇÃO DO CANTEIRO DA OBRA	UN	1,0	1.320,42	1.320,42	0,05	99,16
C2851 SEINFRA	INSTALAÇÕES PROVISÓRIAS DE ÁGUA	CONSTRUÇÃO DO CANTEIRO DA OBRA	UN	1,0	1.264,00	1.264,00	0,04	99,21
101907 SINAPI	EXTINTOR DE INCÊNDIO PORTÁTIL COM CARGA DE CO2 DE 6 KG, CLASSE BC - FORNECIMENTO E INSTALAÇÃO. AF_10/2020, PE	INES - INSTALAÇÕES ESPECIAIS	UN	2,0	616,57	1.233,14	0,04	99,25
91924 SINAPI	CABO DE COBRE FLEXÍVEL ISOLADO, 1,5 MM², ANTI-CHAMA 450/750 V, PARA CIRCUITOS TERMINAIS - FORNECIMENTO E INSTALAÇÃO. AF_03/2023	INEL - INSTALAÇÃO ELÉTRICA/ELETRIFICAÇÃO E ILUMINAÇÃO EXTERNA	M	417,6	2,64	1.102,46	0,04	99,29
95544 SINAPI	PAPELEIRA DE PAREDE EM METAL CROMADO SEM TAMPA, INCLUSO FIXAÇÃO. AF_01/2020	INHI - INSTALAÇÕES HIDROS SANITÁRIAS	UN	15,0	65,23	978,45	0,03	99,32
86936 SINAPI	CUBA DE EMBUTIR DE AÇO INOXIDÁVEL MÉDIA, INCLUSO VÁLVULA TIPO AMERICANA E SIFÃO TIPO GARRAFA EM METAL CROMADO - FORNECIMENTO E INSTALAÇÃO. AF_01/2020	INHI - INSTALAÇÕES HIDROS SANITÁRIAS	UN	2,0	473,99	947,98	0,03	99,36
94569 SINAPI	JANELA DE ALUMÍNIO TIPO MAXIM-AR, COM VIDROS, BATENTE E FERRAGENS, EXCLUSIVE ALIZAR, ACABAMENTO E CONTRAMARCO, FORNECIMENTO E INSTALAÇÃO. AF_12/2019	ESQV - ESQUADRIAS/FERRAGENS/VIDROS	m²	1,5	614,98	922,47	0,03	99,39
92768 SINAPI	ARMAÇÃO DE LAJE DE ESTRUTURA CONVENCIONAL DE CONCRETO ARMADO UTILIZANDO AÇO CA-60 DE 5,0 MM - MONTAGEM. AF_06/2022	FUES - FUNDAÇÕES E ESTRUTURAS	KG	75,7	12,18	922,02	0,03	99,42
89779 SINAPI	LUVA DE CORRER, PVC, SERIE NORMAL, ESGOTO PREDIAL, DN 100 MM, JUNTA ELÁSTICA, FORNECIDO E INSTALADO EM RAMAL DE DESCARGA OU RAMAL DE ESGOTO SANITÁRIO. AF_08/2022	INHI - INSTALAÇÕES HIDROS SANITÁRIAS	UN	30,0	27,54	826,20	0,03	99,45
89711 SINAPI	TUBO PVC, SERIE NORMAL, ESGOTO PREDIAL, DN 40 MM, FORNECIDO E INSTALADO EM RAMAL DE DESCARGA OU RAMAL DE ESGOTO SANITÁRIO. AF_08/2022	INHI - INSTALAÇÕES HIDROS SANITÁRIAS	M	36,7	20,72	760,42	0,03	99,48
98531 SINAPI	CORTE RASO E RECORTE DE ÁRVORE COM DIÂMETRO DE TRONCO MAIOR OU IGUAL A 0,60 M. AF_03/2024	URBA - URBANIZAÇÃO	UN	2,0	374,20	748,40	0,03	99,50
102623 SINAPI	CAIXA D'ÁGUA EM POLIETILENO, 1000 LITROS (INCLUSOS TUBOS, CONEXÕES E TORNEIRA DE BÓIA) - FORNECIMENTO E INSTALAÇÃO. AF_06/2021	INHI - INSTALAÇÕES HIDROS SANITÁRIAS	UN	1,0	731,72	731,72	0,03	99,53
89797 SINAPI	JUNÇÃO SIMPLES, PVC, SERIE NORMAL, ESGOTO PREDIAL, DN 100 X 100 MM, JUNTA ELÁSTICA, FORNECIDO E INSTALADO EM RAMAL DE DESCARGA OU RAMAL DE ESGOTO SANITÁRIO. AF_08/2022	INHI - INSTALAÇÕES HIDROS SANITÁRIAS	UN	17,0	42,27	718,59	0,02	99,55
97647 SINAPI	REMOÇÃO DE TELHAS DE FIBROCIMENTO METÁLICA E CERÂMICA, DE FORMA MANUAL, SEM REAPROVEITAMENTO. AF_09/2023	SERP - SERVIÇOS PRELIMINARES	m²	181,28	3,96	717,86	0,02	99,58
101895 SINAPI	DISJUNTOR TERMOMAGNÉTICO TRIPOLAR, CORRENTE NOMINAL DE 125A - FORNECIMENTO E INSTALAÇÃO. AF_10/2020	INEL - INSTALAÇÃO ELÉTRICA/ELETRIFICAÇÃO E ILUMINAÇÃO EXTERNA	UN	2,0	317,91	635,82	0,02	99,60
00043497 SINAPI	EPI - FAMÍLIA ENCANADOR - MENSALISTA (ENCARGOS COMPLEMENTARES - COLETADO CAIXA)	Material	MES	4,0	156,87	627,48	0,02	99,62
2180 Próprio	ARMAÇÃO DE MURO ALA E MURO TESTA UTILIZANDO AÇO CA-60 DE 5MM-MONTAGEM	ASTU - ASSENTAMENTO DE TUBOS E PECAS	KG	54,7	11,35	620,84	0,02	99,64
89748 SINAPI	CURVA CURTA 90 GRAUS, PVC, SERIE NORMAL, ESGOTO PREDIAL, DN 100 MM, JUNTA ELÁSTICA, FORNECIDO E INSTALADO EM RAMAL DE DESCARGA OU RAMAL DE ESGOTO SANITÁRIO. AF_08/2022	INHI - INSTALAÇÕES HIDROS SANITÁRIAS	UN	16,0	34,42	550,72	0,02	99,66



PROCEDIMENTO ADMINISTRATIVO Nº 112406-0001
PROPONENTE: PREFEITURA MUNICIPAL DE SANTO ANTONIO DOS LOPES
CONCORRÊNCIA ELETRÔNICA Nº 003/2024
TIPO: MENOR PREÇO
DATA: 07/08/2024
HORARIO: 09:30 HORAS

OBJETO: Constitui objeto desta licitação a contratação de empresa de engenharia e/ou arquitetura para execução de reforma e ampliação da unidade de Ensino Dr. Valdemir Pereira Rocha, localizada na sede, no município de Santo Antonio dos Lopes/MA

Código Banco	Descrição	Curva ABC de Serviços Tipo	Und	Quant.	Valor Unit	Total	Peso (%)	Peso Acumulado (%)
91967 SINAPI	INTERRUPTOR SIMPLES (3 MÓDULOS), 10A/250V, INCLUINDO SUPORTE E PLACA - FORNECIMENTO E INSTALAÇÃO. AF_03/2023	INEL - INSTALAÇÃO ELÉTRICA/ELETRIFICAÇÃO E ILUMINAÇÃO EXTERNA	UN	8,0	60,41	483,28	0,02	99,68
89712 SINAPI	TUBO PVC, SERIE NORMAL, ESGOTO PREDIAL, DN 50 MM, FORNECIDO E INSTALADO EM RAMAL DE DESCARGA OU RAMAL DE ESGOTO SANITÁRIO. AF_08/2022	INHI - INSTALAÇÕES HIDROSANITÁRIAS	M	18,3	25,20	461,16	0,02	99,69
4282 ORSE	Caixa sifonada em pvc, 150 x 150 x 50 mm, com tampa cega, acabamento branco. Akros ou similar	Caixas de Inspeção	un	9,0	50,02	450,18	0,02	99,71
89987 SINAPI	REGISTRO DE GAVETA BRUTO, LATÃO ROSCÁVEL 3/4", COM ACABAMENTO E CANOPLA CROMADOS - FORNECIMENTO E INSTALAÇÃO. AF_08/2021	INHI - INSTALAÇÕES HIDROSANITÁRIAS	UN	7,0	63,67	445,69	0,02	99,73
101879 SINAPI	QUADRO DE DISTRIBUIÇÃO DE ENERGIA EM CHAPA DE AÇO GALVANIZADO, DE EMBUTIR, COM BARRAMENTO TRIFÁSICO, PARA 24 DISJUNTORES DIN 100A - FORNECIMENTO E INSTALAÇÃO. AF_10/2020	INEL - INSTALAÇÃO ELÉTRICA/ELETRIFICAÇÃO E ILUMINAÇÃO EXTERNA	UN	1,0	425,69	425,69	0,01	99,74
91953 SINAPI	INTERRUPTOR SIMPLES (1 MÓDULO), 10A/250V, INCLUINDO SUPORTE E PLACA - FORNECIMENTO E INSTALAÇÃO. AF_03/2023	INEL - INSTALAÇÃO ELÉTRICA/ELETRIFICAÇÃO E ILUMINAÇÃO EXTERNA	UN	14,0	29,73	416,22	0,01	99,75
89395 SINAPI	TE, PVC, SOLDÁVEL, DN 25MM, INSTALADO EM RAMAL OU SUB-RAMAL DE ÁGUA - FORNECIMENTO E INSTALAÇÃO. AF_06/2022	INHI - INSTALAÇÕES HIDROSANITÁRIAS	UN	32,0	12,98	415,36	0,01	99,77
12431 ORSE	Placa indicativa em acrílico e=3mm, com adesivo sobreposto, dim.: 0,30 x 0,12m, fornecimento e instalação	Sinalização Vertical	un	10,0	40,74	407,40	0,01	99,78
89364 SINAPI	CURVA 90 GRAUS, PVC, SOLDÁVEL, DN 25MM, INSTALADO EM RAMAL OU SUB-RAMAL DE ÁGUA - FORNECIMENTO E INSTALAÇÃO. AF_06/2022	INHI - INSTALAÇÕES HIDROSANITÁRIAS	UN	31,0	11,15	345,65	0,01	99,80
101946 SINAPI	QUADRO DE MEDIÇÃO GERAL DE ENERGIA PARA 1 MEDIDOR DE SOBREPOR - FORNECIMENTO E INSTALAÇÃO. AF_10/2020	INEL - INSTALAÇÃO ELÉTRICA/ELETRIFICAÇÃO E ILUMINAÇÃO EXTERNA	UN	2,0	169,71	339,42	0,01	99,81
86927 SINAPI	TANQUE DE MÁRMORE SINTÉTICO SUSPENSO, 22L OU EQUIVALENTE, INCLUSO SIFÃO TIPO GARRAFA EM PVC, VÁLVULA PLÁSTICA E TORNEIRA DE METAL CROMADO PADRÃO POPULAR - FORNEC. E INSTALAÇÃO. AF_01/2020	INHI - INSTALAÇÕES HIDROSANITÁRIAS	UN	1,0	319,21	319,21	0,01	99,82
91959 SINAPI	INTERRUPTOR SIMPLES (2 MÓDULOS), 10A/250V, INCLUINDO SUPORTE E PLACA - FORNECIMENTO E INSTALAÇÃO. AF_03/2023	INEL - INSTALAÇÃO ELÉTRICA/ELETRIFICAÇÃO E ILUMINAÇÃO EXTERNA	UN	7,0	45,06	315,42	0,01	99,83
97599 SINAPI	LUMINÁRIA DE EMERGÊNCIA, COM 30 LÂMPADAS LED DE 2 W, SEM REATOR - FORNECIMENTO E INSTALAÇÃO. AF_02/2020	INEL - INSTALAÇÃO ELÉTRICA/ELETRIFICAÇÃO E ILUMINAÇÃO EXTERNA	UN	16,0	18,92	302,72	0,01	99,84
101875 SINAPI	QUADRO DE DISTRIBUIÇÃO DE ENERGIA EM CHAPA DE AÇO GALVANIZADO, DE EMBUTIR, COM BARRAMENTO TRIFÁSICO, PARA 12 DISJUNTORES DIN 100A - FORNECIMENTO E INSTALAÇÃO. AF_10/2020	INEL - INSTALAÇÃO ELÉTRICA/ELETRIFICAÇÃO E ILUMINAÇÃO EXTERNA	UN	1,0	296,92	296,92	0,01	99,85
93369 SINAPI	REATERRO MECANIZADO DE VALA COM ESCAVADEIRA HIDRÁULICA (CAPACIDADE DA CAÇAMBA: 0,8 M³/POTÊNCIA: 111 HP), LARGURA 1,5 A 2,5 M, PROFUNDIDADE 1,5 A 3,0 M, COM SOLO (SEM SUBSTITUIÇÃO) DE 1ª CATEGORIA, COM COMPACTADOR DE SOLOS DE PERCUSSÃO. AF_08/2023	MOVT - MOVIMENTO DE TERRA	m³	19,59	14,01	286,20	0,01	99,86
89746 SINAPI	JOELHO 45 GRAUS, PVC, SERIE NORMAL, ESGOTO PREDIAL, DN 100 MM, JUNTA ELÁSTICA, FORNECIDO E INSTALADO EM RAMAL DE DESCARGA OU RAMAL DE ESGOTO SANITÁRIO. AF_08/2022	INHI - INSTALAÇÕES HIDROSANITÁRIAS	UN	11,0	24,56	270,16	0,01	99,87
91961 SINAPI	INTERRUPTOR PARALELO (2 MÓDULOS), 10A/250V, INCLUINDO SUPORTE E PLACA - FORNECIMENTO E INSTALAÇÃO. AF_03/2023	INEL - INSTALAÇÃO ELÉTRICA/ELETRIFICAÇÃO E ILUMINAÇÃO EXTERNA	UN	4,0	58,14	232,56	0,01	99,88
89728 SINAPI	CURVA CURTA 90 GRAUS, PVC, SERIE NORMAL, ESGOTO PREDIAL, DN 40 MM, JUNTA SOLDÁVEL, FORNECIDO E INSTALADO EM RAMAL DE DESCARGA OU RAMAL DE ESGOTO SANITÁRIO. AF_08/2022	INHI - INSTALAÇÕES HIDROSANITÁRIAS	UN	19,0	11,51	218,69	0,01	99,88
92011 SINAPI	TOMADA MÉDIA DE EMBUTIR (3 MÓDULOS), 2P+T 20 A, SEM SUPORTE E SEM PLACA - FORNECIMENTO E INSTALAÇÃO. AF_03/2023	INEL - INSTALAÇÃO ELÉTRICA/ELETRIFICAÇÃO E ILUMINAÇÃO EXTERNA	UN	3,0	71,64	214,92	0,01	99,89
104792 SINAPI	REMOÇÃO DE CABOS ELÉTRICOS, COM SEÇÃO DE ATÉ 2,5 MM², DE FORMA MANUAL, SEM REAPROVEITAMENTO. AF_09/2023	SERP - SERVIÇOS PRELIMINARES	M	500,0	0,42	210,00	0,01	99,90
80911 SINAPI	TORNEIRA CROMADA LONGA, DE PAREDE, 1/2" OU 3/4", PARA PIA DE COZINHA, PADRÃO POPULAR - FORNECIMENTO E INSTALAÇÃO. AF_01/2020	INHI - INSTALAÇÕES HIDROSANITÁRIAS	UN	2,0	100,11	200,22	0,01	99,91
89726 SINAPI	JOELHO 45 GRAUS, PVC, SERIE NORMAL, ESGOTO PREDIAL, DN 40 MM, JUNTA SOLDÁVEL, FORNECIDO E INSTALADO EM RAMAL DE DESCARGA OU RAMAL DE ESGOTO SANITÁRIO. AF_08/2022	INHI - INSTALAÇÕES HIDROSANITÁRIAS	UN	20,0	9,65	193,00	0,01	99,91
89744 SINAPI	JOELHO 90 GRAUS, PVC, SERIE NORMAL, ESGOTO PREDIAL, DN 100 MM, JUNTA ELÁSTICA, FORNECIDO E INSTALADO EM RAMAL DE DESCARGA OU RAMAL DE ESGOTO SANITÁRIO. AF_08/2022	INHI - INSTALAÇÕES HIDROSANITÁRIAS	UN	8,0	23,97	191,76	0,01	99,92
93654 SINAPI	DISJUNTOR MONOPOLAR TIPO DIN, CORRENTE NOMINAL DE 16A - FORNECIMENTO E INSTALAÇÃO. AF_10/2020	INEL - INSTALAÇÃO ELÉTRICA/ELETRIFICAÇÃO E ILUMINAÇÃO EXTERNA	UN	19,0	9,46	179,74	0,01	99,93



PROCEDIMENTO ADMINISTRATIVO Nº 112406-0001
PROPONENTE: PREFEITURA MUNICIPAL DE SANTO ANTÔNIO DOS LOPES
CONCORRÊNCIA ELETRÔNICA Nº 003/2024
TIPO: MENOR PREÇO
DATA: 07/08/2024
HORARIO: 09:30 HORAS

OBJETO: Constitui objeto desta licitação a contratação de empresa de engenharia e/ou arquitetura para execução de reforma e ampliação da Unidade de Ensino Dr. Valdemir Pereira Rocha, localizada na sede, no município de Santo Antonio dos Lopes/MA

Código Banco	Descrição	Curva ABC de Serviços Tipo	Und	Quant.	Valor Unit	Total	Peso (%)	Peso Acumulado (%)
89362 SINAPI	JOELHO 90 GRAUS, PVC, SOLDÁVEL, DN 25MM, INSTALADO EM RAMAL OU SUB-RAMAL DE ÁGUA - FORNECIMENTO E INSTALAÇÃO. AF_09/2022	INHI - INSTALAÇÕES HIDROSANITÁRIAS	UN	18,0	9,50	171,00	0,01	99,93
91995 SINAPI	TOMADA MÉDIA DE EMBUTIR (1 MÓDULO), 2P+T 20 A, SEM SUPORTE E SEM PLACA - FORNECIMENTO E INSTALAÇÃO. AF_03/2023	INEL - INSTALAÇÃO ELÉTRICA/ELETRIFICAÇÃO E ILUMINAÇÃO EXTERNA	UN	6,0	26,23	157,38	0,01	99,94
89732 SINAPI	JOELHO 45 GRAUS, PVC, SERIE NORMAL, ESGOTO PREDIAL, DN 50 MM, JUNTA ELÁSTICA, FORNECIDO E INSTALADO EM RAMAL DE DESCARGA OU RAMAL DE ESGOTO SANITÁRIO. AF_08/2022	INHI - INSTALAÇÕES HIDROSANITÁRIAS	UN	11,0	14,21	156,31	0,01	99,94
89383 SINAPI	ADAPTADOR CURTO COM BOLSA E ROSCA PARA REGISTRO, PVC, SOLDÁVEL, DN 25MM X 3/4, INSTALADO EM RAMAL OU SUB-RAMAL DE ÁGUA - FORNECIMENTO E INSTALAÇÃO. AF_06/2022	INHI - INSTALAÇÕES HIDROSANITÁRIAS	UN	23,0	6,40	147,20	0,01	99,95
00038093 SINAPI	ESPELHO / PLACA DE 2 POSTOS 4" X 2", PARA INSTALACAO DE TOMADAS E INTERRUPTORES	Material	UN	69,0	1,98	136,62	0,00	99,95
10719 ORSE	Placa de indicativa em acrílico e adesivo, com sinalização para deficientes, dim.: 12 x 30 cm	Sinalização Vertical	Un	3,0	41,24	123,72	0,00	99,96
89731 SINAPI	JOELHO 90 GRAUS, PVC, SERIE NORMAL, ESGOTO PREDIAL, DN 50 MM, JUNTA ELÁSTICA, FORNECIDO E INSTALADO EM RAMAL DE DESCARGA OU RAMAL DE ESGOTO SANITÁRIO. AF_08/2022	INHI - INSTALAÇÕES HIDROSANITÁRIAS	UN	8,0	13,71	109,88	0,00	99,96
3435 ORSE	Suporte para fixação de projetor elétrico	Conversão InfoWOrca	m	5,0	19,81	99,05	0,00	99,96
93653 SINAPI	DISJUNTOR MONOPOLAR TIPO DIN, CORRENTE NOMINAL DE 10A - FORNECIMENTO E INSTALAÇÃO. AF_10/2020	INEL - INSTALAÇÃO ELÉTRICA/ELETRIFICAÇÃO E ILUMINAÇÃO EXTERNA	UN	11,0	8,76	96,38	0,00	99,97
12394 ORSE	Cabo HDMI 15m Blindado 2.0 Ethernet 15 metros 4K ULTRA HD 3D 2160p	Pontos de Suprimento de Lógica	m	5,0	18,27	91,35	0,00	99,97
89713 SINAPI	TUBO PVC, SERIE NORMAL, ESGOTO PREDIAL, DN 75 MM, FORNECIDO E INSTALADO EM RAMAL DE DESCARGA OU RAMAL DE ESGOTO SANITÁRIO. AF_08/2022	INHI - INSTALAÇÕES HIDROSANITÁRIAS	M	9	31,10	90,19	0,00	99,97
97667 SINAPI	ELETRODUTO FLEXÍVEL CORRUGADO, PEAD, DN 50 (1 1/2"), PARA REDE ENTERRADA DE DISTRIBUIÇÃO DE ENERGIA ELÉTRICA - FORNECIMENTO E INSTALAÇÃO. AF_12/2021	INEL - INSTALAÇÃO ELÉTRICA/ELETRIFICAÇÃO E ILUMINAÇÃO EXTERNA	M	9,8	8,70	85,28	0,00	99,98
12888 ORSE	Placa de sinalizacao, fotoluminescente, em pvc, com logotipo "Extintor de incendio portátil"- Placa E5	Sinalização Vertical	un	6,0	14,19	85,14	0,00	99,98
10602 ORSE	Sinalização horizontal sobre piso cimentado, padrão p/deficientes, com tinta à base de resina acrílica	Outras Pinturas	m²	3,6	22,52	81,07	0,00	99,98
89796 SINAPI	TE, PVC, SERIE NORMAL, ESGOTO PREDIAL, DN 100 X 100 MM, JUNTA ELÁSTICA, FORNECIDO E INSTALADO EM RAMAL DE DESCARGA OU RAMAL DE ESGOTO SANITÁRIO. AF_08/2022	INHI - INSTALAÇÕES HIDROSANITÁRIAS	UN	2,0	36,69	73,38	0,00	99,99
89985 SINAPI	REGISTRO DE PRESSÃO BRUTO, LATÃO, ROSCÁVEL, 3/4", COM ACABAMENTO E CANOPLA CROMADOS - FORNECIMENTO E INSTALAÇÃO. AF_08/2021	INHI - INSTALAÇÕES HIDROSANITÁRIAS	UN	1,0	60,74	60,74	0,00	99,99
97683 SINAPI	REMOÇÃO DE LOUÇAS, DE FORMA MANUAL, SEM REAPROVEITAMENTO. AF_09/2023	SERP - SERVIÇOS PRELIMINARES	UN	4,0	14,13	56,52	0,00	99,99
89754 SINAPI	LUVA DE CORRER, PVC, SERIE NORMAL, ESGOTO PREDIAL, DN 50 MM, JUNTA ELÁSTICA, FORNECIDO E INSTALADO EM RAMAL DE DESCARGA OU RAMAL DE ESGOTO SANITÁRIO. AF_08/2022	INHI - INSTALAÇÕES HIDROSANITÁRIAS	UN	3,0	16,91	50,73	0,00	99,99
00038091 SINAPI	ESPELHO / PLACA CEGA 4" X 2", PARA INSTALACAO DE TOMADAS E INTERRUPTORES	Material	UN	22,0	2,02	44,44	0,00	99,99
92022 SINAPI	INTERRUPTOR SIMPLES (1 MÓDULO) COM 1 TOMADA DE EMBUTIR 2P+T 10 A, SEM SUPORTE E SEM PLACA - FORNECIMENTO E INSTALAÇÃO. AF_03/2023	INEL - INSTALAÇÃO ELÉTRICA/ELETRIFICAÇÃO E ILUMINAÇÃO EXTERNA	UN	1,0	39,69	39,69	0,00	99,99
00020147 SINAPI	JOELHO PVC, SOLDÁVEL, COM BUCHA DE LATAO, 90 GRAUS, 25 MM X 1/2", PARA AGUA FRIA PREDIAL	Material	UN	6,0	3,94	23,64	0,00	100,00
93655 SINAPI	DISJUNTOR MONOPOLAR TIPO DIN, CORRENTE NOMINAL DE 20A - FORNECIMENTO E INSTALAÇÃO. AF_10/2020	INEL - INSTALAÇÃO ELÉTRICA/ELETRIFICAÇÃO E ILUMINAÇÃO EXTERNA	UN	2,0	10,75	21,50	0,00	100,00
93659 SINAPI	DISJUNTOR MONOPOLAR TIPO DIN, CORRENTE NOMINAL DE 50A - FORNECIMENTO E INSTALAÇÃO. AF_10/2020	INEL - INSTALAÇÃO ELÉTRICA/ELETRIFICAÇÃO E ILUMINAÇÃO EXTERNA	UN	1,0	21,15	21,15	0,00	100,00
89363 SINAPI	JOELHO 45 GRAUS, PVC, SOLDÁVEL, DN 25MM, INSTALADO EM RAMAL OU SUB-RAMAL DE ÁGUA - FORNECIMENTO E INSTALAÇÃO. AF_08/2022	INHI - INSTALAÇÕES HIDROSANITÁRIAS	UN	2,0	10,06	20,12	0,00	100,00
89709 SINAPI	RALO SIFONADO, PVC, DN 100 X 40 MM, JUNTA SOLDÁVEL, FORNECIDO E INSTALADO EM RAMAL DE DESCARGA OU EM RAMAL DE ESGOTO SANITÁRIO. AF_08/2022	INHI - INSTALAÇÕES HIDROSANITÁRIAS	UN	1,0	19,20	19,20	0,00	100,00
89378 SINAPI	LUVA, PVC, SOLDÁVEL, DN 25MM, INSTALADO EM RAMAL OU SUB-RAMAL DE ÁGUA - FORNECIMENTO E INSTALAÇÃO. AF_08/2022	INHI - INSTALAÇÕES HIDROSANITÁRIAS	UN	2,0	6,80	13,60	0,00	100,00
93657 SINAPI	DISJUNTOR MONOPOLAR TIPO DIN, CORRENTE NOMINAL DE 32A - FORNECIMENTO E INSTALAÇÃO. AF_10/2020	INEL - INSTALAÇÃO ELÉTRICA/ELETRIFICAÇÃO E ILUMINAÇÃO EXTERNA	UN	1,0	12,35	12,35	0,00	100,00
00038092 SINAPI	ESPELHO / PLACA DE 1 POSTO 4" X 2", PARA INSTALACAO DE TOMADAS E INTERRUPTORES	Material	UN	6,0	1,92	11,52	0,00	100,00
00003533 SINAPI	JOELHO DE REDUCAO, PVC SOLDÁVEL, 90 GRAUS, 25 MM X 20 MM, COR MARROM, PARA AGUA FRIA PREDIAL	Material	UN	4,0	2,02	8,08	0,00	100,00
00038094 SINAPI	ESPELHO / PLACA DE 3 POSTOS 4" X 2", PARA INSTALACAO DE TOMADAS E INTERRUPTORES	Material	UN	3,0	2,43	7,29	0,00	100,00

Alves
Construções
Sebastião Alves dos Reis LTDA

CNPJ: 12.026.916/0001-08
Rua 02, S/N, Pov. Nova Olinda em Paraibano - MA, CEP: 65.670-000



PROCEDIMENTO ADMINISTRATIVO Nº 112406-0001
PROPOSTANTE: PREFEITURA MUNICIPAL DE SANTO ANTONIO DOS LOPES
CONCORRÊNCIA ELETRÔNICA Nº 003/2024
TIPO: MENOR PREÇO
DATA: 07/08/2024
HORARIO: 09:30 HORAS

OBJETO: Constitui objeto desta licitação a contratação de empresa de engenharia e/ou arquitetura para execução de reforma e ampliação da Unidade de Ensino Dr. Valdemir Pereira Rocha, localizada na sede, no município de Santo Antonio dos Lopes/MA

Código Banco	Descrição	Curva ABC de Serviços		Und	Quant.	Valor Unit	Total	Peso (%)	Peso Acumulado (%)
		Tipo							
89385 SINAPI	LUVA SOLDÁVEL E COM ROSCA, PVC, SOLDÁVEL, DN 25MM X 3/4, INSTALADO EM RAMAL OU SUB-RAMAL DE ÁGUA - FORNECIMENTO E INSTALAÇÃO. AF_06/2022	INHÍ - INSTALAÇÕES HIDROSANITÁRIAS		UN	1,0	6,87	6,87	0,00	100,00

Total sem BDI 2.350.440,69
Total do BDI 527.812,43
Total Geral 2.878.253,12

SEBASTIAO ALVES DOS REIS:03836815370
Assinado digitalmente por SEBASTIAO ALVES DOS REIS:03836815370
ND: CPBR, O=CP-Brasil, OU=AC SOLUTI
Múltipla vs. DU=3230355000182, DU=Presencial, OU=Certificad, PF=A1, CN=SEBASTIAO ALVES DOS REIS:03836815370
Razão: Eu sou o autor deste documento
Localização
Data: 2024.08.09 09:35:11 -03'00'
Font PDF Reader Versão: 2024.2.2

SEBASTIAO ALVES DOS REIS LTDA
CNPJ nº 12.026.916/0001-08
Sebastião Alves dos Reis
CPF nº 038.368.153-70
Empresário

LUCIANO BOTELHO MARQUES:02705328386
Assinado de forma digital por LUCIANO BOTELHO MARQUES:02705328386
Dados: 2024.08.09 09:11:29 -03'00'

LUCIANO BOTELHO MARQUES
CPF nº 027.053.283-886
CREA nº 1111488827
Engenheiro Civil



Alves

Construções

Sebastião Alves dos Reis LTDA

 CNPJ: 12.026.916/0001-08

Rua 02, S/N, Pov. Nova Olinda em Paraibano – MA, CEP: 65.670-000



PROCEDIMENTO ADMINISTRATIVO Nº 112406-0001
 PROPONENTE: PREFEITURA MUNICIPAL DE SANTO ANTÔNIO DOS LOPES
 CONCORRÊNCIA ELETRÔNICA Nº 003/2024
 TIPO: MENOR PREÇO
 DATA: 07/08/2024
 HORARIO: 09:30 HORAS

OBJETO: Constitui objeto desta licitação a contratação de empresa de engenharia e/ou arquitetura para execução de reforma e ampliação da Unidade de Ensino Dr. Valdemir Pereira Rocha, localizada na sede, no município de Santo Antonio dos Lopes/MA

		Cronograma Físico e Financeiro					
Item	Descrição	Total Por Etapa	30 DIAS	60 DIAS	90 DIAS	120 DIAS	150 DIAS
1	ADMINISTRAÇÃO DA OBRA	100,00%	20,00%	20,00%	20,00%	20,00%	20,00%
		222.206,40	44.441,28	44.441,28	44.441,28	44.441,28	44.441,28
2	SERVIÇOS PRELIMINARES	100,00%	100,00%				
		135.246,96	135.246,96				
3	MOVIMENTO DE TERRA	100,00%	100,00%				
		34.273,10	34.273,10				
4	INFRAESTRUTURA E SUPERESTRUTURA	100,00%	40,00%	60,00%			
		1.015.093,41	406.037,36	609.056,05			
5	PAREDES E DIVISÓRIAS	100,00%		50,00%	50,00%		
		341.761,76		170.880,88	170.880,88		
6	REVESTIMENTO DE PAREDES	100,00%			100,00%		
		178.363,88			178.363,88		
7	PISOS	100,00%			100,00%		
		212.044,08			212.044,08		
8	ESQUADRIAS E GRADIS	100,00%			100,00%		
		85.142,62			85.142,62		
9	INSTALAÇÃO ELETRICA E DE MULTIMÍDIA	100,00%				100,00%	
		131.395,74				131.395,74	
10	INSTALAÇÕES HIDROSSANITÁRIAS	100,00%				100,00%	
		75.949,28				75.949,28	
11	LOUÇAS, METAIS E BANCADAS	100,00%				100,00%	
		29.116,43				29.116,43	
12	COBERTURA	100,00%			20,00%	60,00%	20,00%
		120.658,72			24.131,74	72.395,23	24.131,74
13	PINTURA	100,00%					100,00%
		162.319,11					162.319,11
14	PAISAGISMO	100,00%					100,00%
		7.562,69					7.562,69
15	SERVIÇOS DIVERSOS	100,00%					100,00%
		124.898,53					124.898,53
16	SERVIÇOS FINAIS	100,00%					100,00%
		2.220,41					2.220,41
Porcentagem			21,54%	28,64%	24,84%	12,27%	12,7%
Custo			619.998,70	824.378,21	715.004,48	353.297,96	365.573,76
Porcentagem Acumulado			21,54%	50,18%	75,02%	87,3%	100,0%
Custo Acumulado			619.998,70	1.444.376,91	2.159.381,39	2.512.679,35	2.878.253,12

SEBASTIAO ALVES DOS REIS:03836815370

SEBASTIÃO ALVES DOS REIS LTDA
 CNPJ nº 12.026.916/0001-08
 Sebastião Alves dos Reis
 CPF nº 038.368.153-70
 Empresário

LUCIANO BOTELHO MARQUES:02705328386

LUCIANO BOTELHO MARQUES
 CPF nº 027.053.283-886
 CREA nº 1111488827
 Engenheiro Civil

Assinado de forma digital por
 LUCIANO BOTELHO
 MARQUES:02705328386
 Dados: 2024.08.09 09:15:13 -03'00'



PROCEDIMENTO ADMINISTRATIVO Nº 112406-0001
PROPOSANTE: PREFEITURA MUNICIPAL DE SANTO ANTÔNIO DOS LOPES
CONCORRÊNCIA ELETRÔNICA Nº 003/2024
TIPO: MENOR PREÇO
DATA: 07/08/2024
HORARIO: 09:30 HORAS

OBJETO: Constitui objeto desta licitação a contratação de empresa de engenharia e/ou arquitetura para execução de reforma e ampliação da Unidade de Ensino Dr. Valdemir Pereira Rocha, localizada na sede, no município de Santo Antonio dos Lopes/MA

Composições Analíticas com Preço Unitário
Composições Principais

	Código Banco	Descrição	Tipo	Und	Quant.	Valor Unit	Total		
1.1									
Composição	2174 Próprio	ADMINISTRAÇÃO LOCAL DA OBRA	SEDI - SERVIÇOS DIVERSOS	MES	1,0000000	36.287,49	36.287,49		
Composição Auxiliar	93572 SINAPI	ENCARREGADO GERAL DE OBRAS COM ENCARGOS COMPLEMENTARES	SEDI - SERVIÇOS DIVERSOS	MES	1,0000000	5.757,22	5.757,22		
Composição Auxiliar	93565 SINAPI	ENGENHEIRO CIVIL DE OBRA JUNIOR COM ENCARGOS COMPLEMENTARES	SEDI - SERVIÇOS DIVERSOS	MES	1,0000000	20.902,58	20.902,58		
Composição Auxiliar	100289 SINAPI	VIGIA DIURNO COM ENCARGOS COMPLEMENTARES	SEDI - SERVIÇOS DIVERSOS	H	500,6600000	19,23	9.627,69		
			MO sem LS =>		16.146,78	LS =>	16.802,34	MO com LS =>	32.949,12
			Valor do BDI =>		8.153,79			Valor com BDI =>	44.441,28
2.1.1									
Composição	98524 SINAPI	LIMPEZA MANUAL DE VEGETAÇÃO EM TERRENO COM	URBA - URBANIZAÇÃO	m²	1,0000000	4,15	4,15		
Composição	88316 SINAPI	SERVEnte COM ENCARGOS COMPLEMENTARES	SEDI - SERVIÇOS DIVERSOS	H	0,2132000	19,49	4,15		
			MO sem LS =>		1,46	LS =>	1,52	MO com LS =>	2,98
			Valor do BDI =>		0,93			Valor com BDI =>	5,08
2.1.2									
Composição	97621 SINAPI	DEMOLIÇÃO DE ALVENARIA DE BLOCO FURADO, DE FORMA MANUAL, COM REAPROVEITAMENTO. AF_09/2023	SERP - SERVIÇOS PRELIMINARES	m²	1,0000000	106,04	106,04		
Composição Auxiliar	88309 SINAPI	PEDREIRO COM ENCARGOS COMPLEMENTARES	SEDI - SERVIÇOS DIVERSOS	H	0,7266000	25,12	18,25		
Composição Auxiliar	88316 SINAPI	SERVEnte COM ENCARGOS COMPLEMENTARES	SEDI - SERVIÇOS DIVERSOS	H	4,5047000	19,49	87,79		
			MO sem LS =>		37,81	LS =>	39,35	MO com LS =>	77,16
			Valor do BDI =>		23,82			Valor com BDI =>	129,86
2.1.3									
Composição	104789 SINAPI	DEMOLIÇÃO DE PISO DE CONCRETO SIMPLES, DE FORMA MANUAL, SEM REAPROVEITAMENTO. AF_09/2023	SERP - SERVIÇOS PRELIMINARES	m²	1,0000000	181,88	181,88		
Composição Auxiliar	88309 SINAPI	PEDREIRO COM ENCARGOS COMPLEMENTARES	SEDI - SERVIÇOS DIVERSOS	H	1,2462000	25,12	31,30		
Composição Auxiliar	88316 SINAPI	SERVEnte COM ENCARGOS COMPLEMENTARES	SEDI - SERVIÇOS DIVERSOS	H	7,7265000	19,49	150,58		
			MO sem LS =>		64,85	LS =>	67,49	MO com LS =>	132,34
			Valor do BDI =>		40,86			Valor com BDI =>	222,74
2.1.4									
Composição	104792 SINAPI	REMOÇÃO DE CABOS ELÉTRICOS, COM SEÇÃO DE ATÉ 2,5 MM², DE FORMA MANUAL, SEM REAPROVEITAMENTO. AF_09/2023	SERP - SERVIÇOS PRELIMINARES	M	1,0000000	0,35	0,35		
Composição Auxiliar	88264 SINAPI	ELÉTRICISTA COM ENCARGOS COMPLEMENTARES	SEDI - SERVIÇOS DIVERSOS	H	0,0045000	25,49	0,11		
Composição Auxiliar	88316 SINAPI	SERVEnte COM ENCARGOS COMPLEMENTARES	SEDI - SERVIÇOS DIVERSOS	H	0,0128000	19,49	0,24		
			MO sem LS =>		0,12	LS =>	0,13	MO com LS =>	0,25
			Valor do BDI =>		0,07			Valor com BDI =>	0,42
2.1.5									
Composição	97647 SINAPI	REMOÇÃO DE TELHAS DE FIBROCIMENTO METÁLICA E CERÂMICA, DE FORMA MANUAL, SEM REAPROVEITAMENTO. AF_09/2023	SERP - SERVIÇOS PRELIMINARES	m²	1,0000000	3,24	3,24		
Composição Auxiliar	88316 SINAPI	SERVEnte COM ENCARGOS COMPLEMENTARES	SEDI - SERVIÇOS DIVERSOS	H	0,1153000	19,49	2,24		
Composição Auxiliar	88323 SINAPI	TELHADISTA COM ENCARGOS COMPLEMENTARES	SEDI - SERVIÇOS DIVERSOS	H	0,0408000	24,59	1,00		
			MO sem LS =>		1,17	LS =>	1,21	MO com LS =>	2,38
			Valor do BDI =>		0,72			Valor com BDI =>	3,96
2.1.6									
Composição	97650 SINAPI	REMOÇÃO DE TRAMA DE MADEIRA PARA COBERTURA, DE FORMA MANUAL, SEM REAPROVEITAMENTO. AF_09/2023	SERP - SERVIÇOS PRELIMINARES	m²	1,0000000	7,00	7,00		
Composição Auxiliar	88316 SINAPI	SERVEnte COM ENCARGOS COMPLEMENTARES	SEDI - SERVIÇOS DIVERSOS	H	0,2487000	19,49	4,84		
Composição Auxiliar	88323 SINAPI	TELHADISTA COM ENCARGOS COMPLEMENTARES	SEDI - SERVIÇOS DIVERSOS	H	0,0879000	24,59	2,16		
			MO sem LS =>		2,52	LS =>	2,62	MO com LS =>	5,14
			Valor do BDI =>		1,57			Valor com BDI =>	8,57
2.1.7									
	Código Banco	Descrição	Tipo	Und	Quant.	Valor Unit	Total		



PROCEDIMENTO ADMINISTRATIVO Nº 112406-0001
PROPOSANTE: PREFEITURA MUNICIPAL DE SANTO ANTÔNIO DOS LOPES
CONCORRÊNCIA ELETRÔNICA Nº 003/2024
TIPO: MENOR PREÇO
DATA: 07/08/2024
HORARIO: 09:30 HORAS

OBJETO: Constitui objeto desta licitação a contratação de empresa de engenharia e/ou arquitetura para execução de reforma e ampliação da Unidade de Ensino Dr. Valdemir Pereira Rocha, localizada na sede, no município de Santo Antonio dos Lopes/MA

Composições Analíticas com Preço Unitário

Composição	97663 SINAPI	REMOÇÃO DE LOUÇAS, DE FORMA MANUAL, SEM REAPROVEITAMENTO. AF_09/2023	SERP - SERVIÇOS PRELIMINARES	UN	1,0000000	11,54	11,54	
Composição Auxiliar	88267 SINAPI	ENCANADOR OU BOMBEIRO HIDRÁULICO COM ENCARGOS COMPLEMENTARES	SEDI - SERVIÇOS DIVERSOS	H	0,1448000	24,60	3,56	
Composição Auxiliar	88316 SINAPI	SERVENTE COM ENCARGOS COMPLEMENTARES	SEDI - SERVIÇOS DIVERSOS	H	0,4096000	19,49	7,98	
			MO sem LS =>	4,18	LS =>	4,35	MO com LS =>	8,53
			Valor do BDI =>	2,59			Valor com BDI =>	14,13

2.1.8	Código Banco	Descrição	Tipo	Und	Quant.	Valor Unit	Total	
Composição	98531 SINAPI	CORTE RASO E RECORTE DE ÁRVORE COM DIÂMETRO DE TRONCO MAIOR OU IGUAL A 0,60 M. AF_03/2024	URBA - URBANIZAÇÃO	UN	1,0000000	305,55	305,55	
Composição Auxiliar	88316 SINAPI	SERVENTE COM ENCARGOS COMPLEMENTARES	SEDI - SERVIÇOS DIVERSOS	H	6,0596000	19,49	118,10	
Composição Auxiliar	88441 SINAPI	JARDINEIRO COM ENCARGOS COMPLEMENTARES	SEDI - SERVIÇOS DIVERSOS	H	3,2232000	20,30	65,43	
Composição Auxiliar	89272 SINAPI	GUINDASTE HIDRÁULICO AUTOPROPELIDO, COM LANÇA TELESCÓPICA 28,80 M, CAPACIDADE MÁXIMA 30 T, POTÊNCIA 97 KW, TRAÇÃO 4 X 4 - CHP DIURNO. AF_11/2014	CHOR - CUSTOS HORÁRIOS DE MÁQUINAS E EQUIPAMENTOS	CHP	0,2112000	146,08	30,85	
Composição Auxiliar	89273 SINAPI	GUINDASTE HIDRÁULICO AUTOPROPELIDO, COM LANÇA TELESCÓPICA 28,80 M, CAPACIDADE MÁXIMA 30 T, POTÊNCIA 97 KW, TRAÇÃO 4 X 4 - CHI DIURNO. AF_11/2014	CHOR - CUSTOS HORÁRIOS DE MÁQUINAS E EQUIPAMENTOS	CHI	1,1953000	76,28	91,17	
			MO sem LS =>	80,65	LS =>	83,93	MO com LS =>	164,58
			Valor do BDI =>	68,65			Valor com BDI =>	374,20

2.1.9	Código Banco	Descrição	Tipo	Und	Quant.	Valor Unit	Total	
Composição	95875 SINAPI	TRANSPORTE COM CAMINHÃO BASCULANTE DE 10 M³, EM VIA URBANA PAVIMENTADA, DMT ATÉ 30 KM (UNIDADE: M3XKM). AF_07/2020	TRAN - TRANSPORTES, CARGAS E DESCARGAS	M3XKM	1,0000000	1,73	1,73	
Composição Auxiliar	91386 SINAPI	CAMINHÃO BASCULANTE 10 M3, TRUCADO CABINE SIMPLES, PESO BRUTO TOTAL 23.000 KG, CARGA ÚTIL MÁXIMA 15.935 KG, DISTÂNCIA ENTRE EIXOS 4,80 M, POTÊNCIA 230 CV INCLUSIVE CAÇAMBA METÁLICA - CHP DIURNO. AF_06/2014	CHOR - CUSTOS HORÁRIOS DE MÁQUINAS E EQUIPAMENTOS	CHP	0,0083000	182,34	1,51	
Composição Auxiliar	91387 SINAPI	CAMINHÃO BASCULANTE 10 M3, TRUCADO CABINE SIMPLES, PESO BRUTO TOTAL 23.000 KG, CARGA ÚTIL MÁXIMA 15.935 KG, DISTÂNCIA ENTRE EIXOS 4,80 M, POTÊNCIA 230 CV INCLUSIVE CAÇAMBA METÁLICA - CHI DIURNO. AF_06/2014	CHOR - CUSTOS HORÁRIOS DE MÁQUINAS E EQUIPAMENTOS	CHI	0,0036000	61,31	0,22	
			MO sem LS =>	0,15	LS =>	0,16	MO com LS =>	0,31
			Valor do BDI =>	0,38			Valor com BDI =>	2,11

Composição	C1630 SEINFRA	LOCAÇÃO DA OBRA - EXECUÇÃO DE GABARITO	LOCAÇÃO DA OBRA	m²	1,0000000	7,14	7,14	
Insumo	I0101 SEINFRA	ARAME GALVANIZADO N.16 BWG	Material	KG	0,0200000	13,97	0,27	
Insumo	I0498 SEINFRA	CARPINTEIRO	Mão de Obra	H	0,1300000	26,86	3,49	
Insumo	I1691 SEINFRA	PONTALETE / BARROTE DE 3"x3"	Material	M	0,0400000	10,35	0,41	
Insumo	I1724 SEINFRA	PREGO	Material	KG	0,0120000	10,93	0,13	
Insumo	I2429 SEINFRA	TABUA DE VIOLA DE 12"x 1"	Material	m²	0,0090000	23,56	0,21	
Insumo	I2543 SEINFRA	SERVENTE	Mão de Obra	H	0,1300000	20,26	2,63	
			MO sem LS =>	3,00	LS =>	3,12	MO com LS =>	6,12
			Valor do BDI =>	1,60			Valor com BDI =>	8,74

2.3.1	Código Banco	Descrição	Tipo	Und	Quant.	Valor Unit	Total	
Composição	51 ORSE	Placa de obra em chapa aço galvanizado, instalada - Rev 02_01/2022	Mobilização / Instalações Provisórias / Desmobilização	m²	1,0000000	258,20	258,20	
Composição Auxiliar	10549 ORSE	Encargos Complementares - Servente	Provisórios	h	2,0000000	2,37	4,74	
Composição Auxiliar	10551 ORSE	Encargos Complementares - Carpinteiro	Provisórios	h	1,0000000	2,29	2,29	
Insumo	00001213/SI NAPI	Carpinteiro de formas (horista)	Mão de Obra	h	1,0000000	18,21	18,21	
Insumo	00004813/SI NAPI	Placa de obra (para construcao civil) em chapa galvanizada *n. 22", adesivada, de *2,4 x 1,2* m (sam postes para fixacao)	Material	m²	1,0000000	183,26	183,26	
Insumo	00005075/SI NAPI	Prego de aço polido com cabeça 18 x 30 (2 3/4 x 10)	Material	kg	0,1500000	10,96	1,64	
Insumo	00006111/SI NAPI	Servente de obras (horista)	Mão de Obra	h	2,0000000	13,65	27,30	
Insumo	1569 ORSE	Madeira mista serrada (barrote) 6 x 6cm - 0,0036 m³/m (angelim, louro)	Material	m	4,0000000	4,62	18,48	
Insumo	6995 ORSE	Madeira mista serrada (sarrafo) 2,2 x 5,5cm - 0,00121 m³/m	Material	m	1,0000000	2,28	2,28	
			MO sem LS =>	22,30	LS =>	23,21	MO com LS =>	45,51
			Valor do BDI =>	58,01			Valor com BDI =>	316,21



Sebastião Alves dos Reis LTDA

CNPJ: 12.028.916/0001-08

Rua 02, S/N, Pov. Nova Clinda em Paraibano - MA, CEP: 65.670-000



PROCEDIMENTO ADMINISTRATIVO Nº 112406-0001

PROPONENTE: PREFEITURA MUNICIPAL DE SANTO ANTÔNIO DOS LOPES

CONCORRÊNCIA ELETRÔNICA Nº 003/2024

TIPO: MENOR PREÇO

DATA: 07/08/2024

HORARIO: 09:30 HORAS

OBJETO: Constitui objeto desta licitação a contratação de empresa de engenharia e/ou arquitetura para execução de reforma e ampliação da Unidade de Ensino Dr. Valdemir Pereira Rocha, localizada na sede, no município de Santo Antonio dos Lopes/MA

Composições Analíticas com Preço Unitário

Table 2.3.2: Composição C2316 SEINFRA. Includes items like CARPINTEIRO, CHAPA COMPENSADO RESINADO 6MM, PONTALETE / BARROTE DE 3"x3", and SERVENTE. Columns: Código Banco, Descrição, Tipo, Und, Quant., Valor Unit, Total.

Table 2.3.3: Composição C0002 SEINFRA. Includes items like AREIA MEDIA, BRITA, CARPINTEIRO, CHAPA COMPENSADO RESINADO 12MM, BETONEIRA ELÉTRICA 580L (CHP), CIMENTO PORTLAND, CUMEEIRA FIBROCIMENTO ARTICULADA (VOGATEX), PONTALETE / BARROTE DE 3"x3", PREGO 15X15 (1.1/4" x 13) (APROXIMADAMENTE 672UN/KG), PREGO 18X27 (2.1/2" X 10) (APROXIMADAMENTE 198UN/KG), SARRAFO DE 1"x4", TABUA DE 1" DE 3A. - L = 30cm, TELHA FIBROCIMENTO VOGATEX, VIGA DE PEROBA (MADEIRA DE 1A QUALIDADE) DE 6X12CM, PEDREIRO, TABUA DE VIOLA DE 12"x 1", and SERVENTE. Columns: Código Banco, Descrição, Tipo, Und, Quant., Valor Unit, Total.

Table 2.3.4: Composição C4996 SEINFRA. Includes items like LOCAÇÃO DE CONTÊINER BANHEIRO COM 04 VASOS SANITÁRIOS, 02 LAVATÓRIOS, 01 MICTÓRIO CALHA E 04 CHUVEIROS - 6.00 X 2.35M. Columns: Código Banco, Descrição, Tipo, Und, Quant., Valor Unit, Total.

Table 2.3.5: Composição C2850 SEINFRA. Includes items like INSTALAÇÕES PROVISÓRIAS DE LUZ, FORÇA, TELEFONE E LÓGICA, ARMAÇÃO REX TRIFASICA COM ROLDANA, CABO ISOLADO PVC 750V 10MM2, CONECTOR SPLIT-BOLT P/CABO 10MM2, CURVA DE PVC RIGIDO PARA ELETRODUTO DE 1", ELETRODUTO DE PVC RIGIDO 1", LUVA DE PVC RIGIDO PARA ELETRODUTO 1", HASTE DE ATERRAMENTO COPPERWELD 5/8" x 2.40M, NOFUSE DE 70 A, POSTE DE CONCRETO DUPLO T (150/9), RESISTÊNCIA NOMINAL 150KG, H=9.00M, PESO APROXIMADO 470KG, and QUADRO DE MEDIÇÃO TRIFASICA EM POSTE. Columns: Código Banco, Descrição, Tipo, Und, Quant., Valor Unit, Total.

Table 2.3.6: Composição C2851 SEINFRA and C0836 SEINFRA. Includes items like INSTALAÇÕES PROVISÓRIAS DE ÁGUA, CONCRETO NÃO ESTRUTURAL PREPARO MANUAL, ADAPTADOR SOLDAVEL C/FLANGE P/CX D'ÁGUA 32x1", CAGECE - LIGAÇÃO DE ÁGUA, CAIBRO DE 2"x1", and CARPINTEIRO. Columns: Código Banco, Descrição, Tipo, Und, Quant., Valor Unit, Total.



PROCEDIMENTO ADMINISTRATIVO N° 112406-0001
PROPONENTE: PREFEITURA MUNICIPAL DE SANTO ANTÔNIO DOS LOPES
CONCORRÊNCIA ELETRÔNICA N° 003/2024
TIPO: MENOR PREÇO
DATA: 07/08/2024
HORARIO: 09:30 HORAS

OBJETO: Constitui objeto desta licitação a contratação de empresa de engenharia e/ou arquitetura para execução de reforma e ampliação da Unidade de Ensino Dr. Valdemir Pereira Rocha, localizada na sede, no município de Santo Antonio dos Lopes/MA

Composições Analíticas com Preço Unitário

Insumo	I10268 SEINFRA	CAIXA D'AGUA DE POLIETILENO DE 1000 L, COM TAMPA	Material	UN	0,5000000	376,00	188,00	
Insumo	I2201 SEINFRA	TUBO PVC SOLDÁVEL DE 32MM (1")	Material	M	4,0000000	5,50	22,00	
Insumo	I2367 SEINFRA	LINHA DE MADEIRA DE LEI DE 6"x3"	Material	M	10,0000000	22,21	222,10	
Insumo	I2369 SEINFRA	LINHA EM MADEIRA DE LEI DE 4"x2"	Material	M	5,0000000	9,76	48,80	
Insumo	I2410 SEINFRA	PREGO 18X27 (2.1/2" x 10) (APROXIMADAMENTE 198UN/KG)	Material	KG	0,5000000	9,13	4,56	
Insumo	I2543 SEINFRA	SERVENTE	Mão de Obra	H	8,0000000	20,26	162,08	
			MO sem LS =>	197,14	LS =>	205,14	MO com LS =>	402,28
			Valor do BDI =>	231,91			Valor com BDI =>	1.264,00

2.3.7	Código Banco	Descrição	Tipo	Und	Quant.	Valor Unit	Total	
Composição	C0143 SEINFRA	SERVIÇOS DE SONDAGEM GEOTÉCNICA MISTA EM SOLOS	SONDAGENS	M	1,0000000	192,88	192,88	
Insumo	I0412 SEINFRA	SERVIÇOS DE SONDAGEM GEOTÉCNICA MISTA EM SOLOS	Serviços	M	1,0000000	192,88	192,88	
			MO sem LS =>	0,00	LS =>	0,00	MO com LS =>	0,00
			Valor do BDI =>	43,24			Valor com BDI =>	236,22

3.1	Código Banco	Descrição	Tipo	Und	Quant.	Valor Unit	Total	
Composição	101124 SINAPI	ESCAVAÇÃO HORIZONTAL, INCLUINDO CARGA E DESCARGA EM SOLO DE 1A CATEGORIA COM TRATOR DE ESTEIRAS (100HP/LÂMINA: 2,19M3). AF_07/2020	MOVT - MOVIMENTO DE TERRA	m³	1,0000000	10,52	10,52	
Composição Auxiliar	100974 SINAPI	CARGA, MANOBRA E DESCARGA DE SOLOS E MATERIAIS GRANULARES EM CAMINHÃO BASCULANTE 10 M³ - CARGA COM PÁ CARREGADEIRA (ÇAÇAMBA DE 1,7 A 2,8 M³ / 128 HP) E DESCARGA LIVRE (UNIDADE: M3). AF_07/2020	TRAN - TRANSPORTES, CARGAS E DESCARGAS	m³	1,2500000	5,96	7,45	
Composição Auxiliar	88316 SINAPI	SERVENTE COM ENCARGOS COMPLEMENTARES	SEDI - SERVIÇOS DIVERSOS	H	0,0310000	19,49	0,60	
Composição Auxiliar	89031 SINAPI	TRATOR DE ESTEIRAS, POTÊNCIA 100 HP, PESO OPERACIONAL 9,4 T, COM LÂMINA 2,19 M3 - CHI DIURNO. AF_06/2014	CHOR - CUSTOS HORÁRIOS DE MÁQUINAS E EQUIPAMENTOS	CHI	0,0195000	53,28	1,03	
Composição Auxiliar	89032 SINAPI	TRATOR DE ESTEIRAS, POTÊNCIA 100 HP, PESO OPERACIONAL 9,4 T, COM LÂMINA 2,19 M3 - CHP DIURNO. AF_06/2014	CHOR - CUSTOS HORÁRIOS DE MÁQUINAS E EQUIPAMENTOS	CHP	0,0115000	125,78	1,44	
			MO sem LS =>	1,29	LS =>	1,34	MO com LS =>	2,63
			Valor do BDI =>	2,36			Valor com BDI =>	12,88

3.2	Código Banco	Descrição	Tipo	Und	Quant.	Valor Unit	Total	
Composição	93369 SINAPI	REATERRO MECANIZADO DE VALA COM ESCAVADEIRA HIDRÁULICA (CAPACIDADE DA CAÇAMBA: 0,8 M³/POTÊNCIA: 111 HP), LARGURA 1,5 A 2,5 M, PROFUNDIDADE 1,5 A 3,0 M, COM SOLO (SEM SUBSTITUIÇÃO) DE 1ª CATEGORIA, COM COMPACTADOR DE SOLOS DE PERCUSSÃO. AF_08/2023	MOVT - MOVIMENTO DE TERRA	m³	1,0000000	11,93	11,93	
Composição Auxiliar	5631 SINAPI	ESCAVADEIRA HIDRÁULICA SOBRE ESTEIRAS, CAÇAMBA 0,80 M3, PESO OPERACIONAL 17 T, POTENCIA BRUTA 111 HP - CHP DIURNO. AF_06/2014	CHOR - CUSTOS HORÁRIOS DE MÁQUINAS E EQUIPAMENTOS	CHP	0,0279000	136,07	3,78	
Composição Auxiliar	5632 SINAPI	ESCAVADEIRA HIDRÁULICA SOBRE ESTEIRAS, CAÇAMBA 0,80 M3, PESO OPERACIONAL 17 T, POTENCIA BRUTA 111 HP - CHI DIURNO. AF_06/2014	CHOR - CUSTOS HORÁRIOS DE MÁQUINAS E EQUIPAMENTOS	CHI	0,0402000	60,55	2,43	
Composição Auxiliar	5901 SINAPI	CAMINHÃO PIPA 10.000 L TRUCADO, PESO BRUTO TOTAL 23.000 KG, CARGA ÚTIL MÁXIMA 15.935 KG, DISTÂNCIA ENTRE EIXOS 4,8 M, POTÊNCIA 230 CV, INCLUSIVE TANQUE DE AÇO PARA TRANSPORTE DE ÁGUA - CHP DIURNO. AF_06/2014	CHOR - CUSTOS HORÁRIOS DE MÁQUINAS E EQUIPAMENTOS	CHP	0,0054000	212,39	1,14	
Composição Auxiliar	5903 SINAPI	CAMINHÃO PIPA 10.000 L TRUCADO, PESO BRUTO TOTAL 23.000 KG, CARGA ÚTIL MÁXIMA 15.935 KG, DISTÂNCIA ENTRE EIXOS 4,8 M, POTÊNCIA 230 CV, INCLUSIVE TANQUE DE AÇO PARA TRANSPORTE DE ÁGUA - CHI DIURNO. AF_06/2014	CHOR - CUSTOS HORÁRIOS DE MÁQUINAS E EQUIPAMENTOS	CHI	0,0006000	60,58	0,03	
Composição Auxiliar	88316 SINAPI	SERVENTE COM ENCARGOS COMPLEMENTARES	SEDI - SERVIÇOS DIVERSOS	H	0,0379000	19,49	0,73	
Composição Auxiliar	91533 SINAPI	COMPACTADOR DE SOLOS DE PERCUSSÃO (SOQUETE) COM MOTOR A GASOLINA 4 TEMPOS, POTÊNCIA 4 CV - CHP DIURNO. AF_08/2015	CHOR - CUSTOS HORÁRIOS DE MÁQUINAS E EQUIPAMENTOS	CHP	0,1252000	30,54	3,82	
			MO sem LS =>	2,24	LS =>	2,34	MO com LS =>	4,58
			Valor do BDI =>	2,68			Valor com BDI =>	14,61

3.3	Código Banco	Descrição	Tipo	Und	Quant.	Valor Unit	Total
Composição	94304 SINAPI	ATERRO MECANIZADO DE VALA COM ESCAVADEIRA HIDRÁULICA (CAPACIDADE DA CAÇAMBA: 0,8 M³ / POTÊNCIA: 111 HP), LARGURA ATÉ 2,5 M, PROFUNDIDADE ATÉ 1,5 M, COM SOLO ARGILLO-ARENOSO. AF_08/2023	MOVT - MOVIMENTO DE TERRA	m³	1,0000000	48,95	48,95



PROCEDIMENTO ADMINISTRATIVO Nº 112406-0001
PROPONENTE: PREFEITURA MUNICIPAL DE SANTO ANTÔNIO DOS LOPES
CONCORRÊNCIA ELETRÔNICA Nº 003/2024
TIPO: MENOR PREÇO
DATA: 07/08/2024
HORARIO: 09:30 HORAS

OBJETO: Constitui objeto desta licitação a contratação de empresa de engenharia e/ou arquitetura para execução de reforma e ampliação da Unidade de Ensino Dr. Valdemir Pereira Rocha, localizada na sede, no município de Santo Antonio dos Lopes/MA

Composições Analíticas com Preço Unitário

Composição Auxiliar	5631 SINAPI	ESCAVADEIRA HIDRÁULICA SOBRE ESTEIRAS, CAÇAMBA 0,80 M3, PESO OPERACIONAL 17 T, POTENCIA BRUTA 111 HP - CHP DIURNO. AF_06/2014	CHOR - CUSTOS HORÁRIOS DE MÁQUINAS E EQUIPAMENTOS	CHP	0,0444000	136,07	6,04	
Composição Auxiliar	5632 SINAPI	ESCAVADEIRA HIDRÁULICA SOBRE ESTEIRAS, CAÇAMBA 0,80 M3, PESO OPERACIONAL 17 T, POTENCIA BRUTA 111 HP - CHI DIURNO. AF_06/2014	CHOR - CUSTOS HORÁRIOS DE MÁQUINAS E EQUIPAMENTOS	CHI	0,0641000	60,55	3,88	
Composição Auxiliar	5901 SINAPI	CAMINHÃO PIPA 10.000 L TRUCADO, PESO BRUTO TOTAL 23.000 KG, CARGA ÚTIL MÁXIMA 15.935 KG, DISTÂNCIA ENTRE EIXOS 4,8 M, POTÊNCIA 230 CV, INCLUSIVE TANQUE DE AÇO PARA TRANSPORTE DE ÁGUA - CHP DIURNO. AF_06/2014	CHOR - CUSTOS HORÁRIOS DE MÁQUINAS E EQUIPAMENTOS	CHP	0,0054000	212,39	1,14	
Composição Auxiliar	5903 SINAPI	CAMINHÃO PIPA 10.000 L TRUCADO, PESO BRUTO TOTAL 23.000 KG, CARGA ÚTIL MÁXIMA 15.935 KG, DISTÂNCIA ENTRE EIXOS 4,8 M, POTÊNCIA 230 CV, INCLUSIVE TANQUE DE AÇO PARA TRANSPORTE DE ÁGUA - CHI DIURNO. AF_06/2014	CHOR - CUSTOS HORÁRIOS DE MÁQUINAS E EQUIPAMENTOS	CHI	0,0006000	60,58	0,03	
Composição Auxiliar	88316 SINAPI	SERVENTE COM ENCARGOS COMPLEMENTARES	SEDI - SERVIÇOS DIVERSOS	H	0,0605000	19,49	1,17	
Composição Auxiliar	91533 SINAPI	COMPACTADOR DE SOLOS DE PERCUSSÃO (SOQUETE) COM MOTOR A GASOLINA 4 TEMPOS, POTÊNCIA 4 CV - CHP DIURNO. AF_08/2015	CHOR - CUSTOS HORÁRIOS DE MÁQUINAS E EQUIPAMENTOS	CHP	0,1339000	30,54	4,08	
Insuno	00006079 SINAPI	ARGILA, ARGILA VERMELHA OU ARGILA ARENOSA (RETIRADA NA JAZIDA, SEM TRANSPORTE)	Material	m³	1,3889000	23,48	32,61	
			MO sem LS =>	2,88	LS =>	2,99	MO com LS =>	5,87
			Valor do BDI =>	10,99			Valor com BDI =>	59,94

	Código Banco	Descrição	Tipo	Und	Quant.	Valor Unit	Total	
3.4 Composição	93358 SINAPI	ESCAVAÇÃO MANUAL DE VALA COM PROFUNDIDADE MENOR OU IGUAL A 1,30 M. AF_02/2021	MOVT - MOVIMENTO DE TERRA	m³	1,0000000	77,10	77,10	
Composição Auxiliar	88316 SINAPI	SERVENTE COM ENCARGOS COMPLEMENTARES	SEDI - SERVIÇOS DIVERSOS	H	3,9560000	19,49	77,10	
			MO sem LS =>	27,10	LS =>	28,20	MO com LS =>	55,30
			Valor do BDI =>	17,32			Valor com BDI =>	94,42

	Código Banco	Descrição	Tipo	Und	Quant.	Valor Unit	Total	
3.5 Composição	95875 SINAPI	TRANSPORTE COM CAMINHÃO BASCULANTE DE 10 M³, EM VIA URBANA PAVIMENTADA, DMT ATÉ 30 KM (UNIDADE: M3XKM), AF_07/2020	TRAN - TRANSPORTES, CARGAS E DESCARGAS	M3XKM	1,0000000	1,73	1,73	
Composição Auxiliar	91386 SINAPI	CAMINHÃO BASCULANTE 10 M3, TRUCADO CABINE SIMPLES, PESO BRUTO TOTAL 23.000 KG, CARGA ÚTIL MÁXIMA 15.935 KG, DISTÂNCIA ENTRE EIXOS 4,80 M, POTÊNCIA 230 CV INCLUSIVE CAÇAMBA METÁLICA - CHP DIURNO. AF_06/2014	CHOR - CUSTOS HORÁRIOS DE MÁQUINAS E EQUIPAMENTOS	CHP	0,0083000	182,34	1,51	
Composição Auxiliar	91387 SINAPI	CAMINHÃO BASCULANTE 10 M3, TRUCADO CABINE SIMPLES, PESO BRUTO TOTAL 23.000 KG, CARGA ÚTIL MÁXIMA 15.935 KG, DISTÂNCIA ENTRE EIXOS 4,80 M, POTÊNCIA 230 CV INCLUSIVE CAÇAMBA METÁLICA - CHI DIURNO. AF_06/2014	CHOR - CUSTOS HORÁRIOS DE MÁQUINAS E EQUIPAMENTOS	CHI	0,0036000	61,31	0,22	
			MO sem LS =>	0,15	LS =>	0,16	MO com LS =>	0,31
			Valor do BDI =>	0,38			Valor com BDI =>	2,11

	Código Banco	Descrição	Tipo	Und	Quant.	Valor Unit	Total	
4.1 Composição	96545 SINAPI	ARMAÇÃO DE BLOCO UTILIZANDO AÇO CA-50 DE 8 MM - MONTAGEM. AF_01/2024	FUES - FUNDAÇÕES E ESTRUTURAS	KG	1,0000000	11,97	11,97	
Composição Auxiliar	88238 SINAPI	AJUDANTE DE ARMADOR COM ENCARGOS COMPLEMENTARES	SEDI - SERVIÇOS DIVERSOS	H	0,0570000	20,17	1,14	
Composição Auxiliar	88245 SINAPI	ARMADOR COM ENCARGOS COMPLEMENTARES	SEDI - SERVIÇOS DIVERSOS	H	0,1500000	24,91	3,73	
Composição Auxiliar	92802 SINAPI	CORTE E DOBRA DE AÇO CA-50, DIÂMETRO DE 8,0 MM. AF_06/2022	FUES - FUNDAÇÕES E ESTRUTURAS	KG	1,0000000	6,74	6,74	
Insuno	00039017 SINAPI	ESPAÇADOR / DISTANCIADOR CIRCULAR COM ENTRADA LATERAL, EM PLÁSTICO, PARA VERGALHAO 4,2 A 12,5" MM, COBRIMENTO 20 MM	Material	UN	0,6350000	0,14	0,08	
Insuno	00043132 SINAPI	ARAME RECOZIDO 16 BWG, D = 1,65 MM (0,016 KG/M) OU 18 BWG, D = 1,25 MM (0,01 KG/M)	Material	KG	0,0250000	11,36	0,28	
			MO sem LS =>	1,99	LS =>	2,07	MO com LS =>	4,06
			Valor do BDI =>	2,68			Valor com BDI =>	14,65

	Código Banco	Descrição	Tipo	Und	Quant.	Valor Unit	Total
4.2 Composição	96546 SINAPI	ARMAÇÃO DE BLOCO UTILIZANDO AÇO CA-50 DE 10 MM - MONTAGEM. AF_01/2024	FUES - FUNDAÇÕES E ESTRUTURAS	KG	1,0000000	10,25	10,25
Composição Auxiliar	88238 SINAPI	AJUDANTE DE ARMADOR COM ENCARGOS COMPLEMENTARES	SEDI - SERVIÇOS DIVERSOS	H	0,0440000	20,17	0,88
Composição Auxiliar	88245 SINAPI	ARMADOR COM ENCARGOS COMPLEMENTARES	SEDI - SERVIÇOS DIVERSOS	H	0,1160000	24,91	2,88
Composição Auxiliar	92803 SINAPI	CORTE E DOBRA DE AÇO CA-50, DIÂMETRO DE 10,0 MM. AF_06/2022	FUES - FUNDAÇÕES E ESTRUTURAS	KG	1,0000000	6,15	6,15



PROCEDIMENTO ADMINISTRATIVO Nº 112406-0001
 PROPONENTE: PREFEITURA MUNICIPAL DE SANTO ANTÔNIO DOS LOPES
 CONCORRÊNCIA ELETRÔNICA Nº 003/2024
 TIPO: MENOR PREÇO
 DATA: 07/08/2024
 HORARIO: 09:30 HORAS

OBJETO: Constitui objeto desta licitação a contratação de empresa de engenharia e/ou arquitetura para execução de reforma e ampliação da Unidade de Ensino Dr. Valdemir Pereira Rocha, localizada na sede, no município de Santo Antonio dos Lopes/MA

Composições Analíticas com Preço Unitário

Insumo	Código	Banco	Descrição	Tipo	Und	Quant.	Valor Unit	Total	
Insumo	00039017	SINAPI	ESPACADOR / DISTANCIADOR CIRCULAR COM ENTRADA LATERAL, EM PLASTICO, PARA VERGALHAO *4,2 A 12,5* MM, COBRIMENTO 20 MM	Material	UN	0,4800000	0,14	0,06	
Insumo	00043132	SINAPI	ARAME RECOZIDO 16 BWG, D = 1,65 MM (0,016 KG/M) OU 18 BWG, D = 1,25 MM (0,01 KG/M)	Material	KG	0,0250000	11,36	0,28	
				MO sem LS =>	1,50	LS =>	1,57	MO com LS =>	3,07
				Valor do BDI =>	2,30			Valor com BDI =>	12,55
4.3	Código	Banco	Descrição	Tipo	Und	Quant.	Valor Unit	Total	
Composição	104920	SINAPI	ARMAÇÃO DE BLOCO, SAPATA ISOLADA, VIGA BALDRAME E SAPATA CORRIDA UTILIZANDO AÇO CA-50 DE 12,5 MM - MONTAGEM, AF_01/2024	FUES - FUNDAÇÕES E ESTRUTURAS	KG	1,0000000	7,66	7,66	
Composição Auxiliar	88238	SINAPI	AJUDANTE DE ARMADOR COM ENCARGOS COMPLEMENTARES	SEDI - SERVIÇOS DIVERSOS	H	0,0250000	20,17	0,50	
Composição Auxiliar	88245	SINAPI	ARMADOR COM ENCARGOS COMPLEMENTARES	SEDI - SERVIÇOS DIVERSOS	H	0,0640000	24,91	1,59	
Composição Auxiliar	92804	SINAPI	CORTE E DOBRA DE AÇO CA-50, DIÂMETRO DE 12,5 MM, AF_06/2022	FUES - FUNDAÇÕES E ESTRUTURAS	KG	1,0000000	5,25	5,25	
Insumo	00039017	SINAPI	ESPACADOR / DISTANCIADOR CIRCULAR COM ENTRADA LATERAL, EM PLASTICO, PARA VERGALHAO *4,2 A 12,5* MM, COBRIMENTO 20 MM	Material	UN	0,3170000	0,14	0,04	
Insumo	00043132	SINAPI	ARAME RECOZIDO 16 BWG, D = 1,65 MM (0,016 KG/M) OU 18 BWG, D = 1,25 MM (0,01 KG/M)	Material	KG	0,0250000	11,36	0,28	
				MO sem LS =>	0,83	LS =>	0,86	MO com LS =>	1,69
				Valor do BDI =>	1,72			Valor com BDI =>	9,38
4.4	Código	Banco	Descrição	Tipo	Und	Quant.	Valor Unit	Total	
Composição	92760	SINAPI	ARMAÇÃO DE PILAR OU VIGA DE ESTRUTURA CONVENCIONAL DE CONCRETO ARMADO UTILIZANDO AÇO CA-50 DE 6,3 MM - MONTAGEM, AF_06/2022	FUES - FUNDAÇÕES E ESTRUTURAS	KG	1,0000000	9,53	9,53	
Composição Auxiliar	88238	SINAPI	AJUDANTE DE ARMADOR COM ENCARGOS COMPLEMENTARES	SEDI - SERVIÇOS DIVERSOS	H	0,0129000	20,17	0,26	
Composição Auxiliar	88245	SINAPI	ARMADOR COM ENCARGOS COMPLEMENTARES	SEDI - SERVIÇOS DIVERSOS	H	0,0790000	24,91	1,96	
Composição Auxiliar	92801	SINAPI	CORTE E DOBRA DE AÇO CA-50, DIÂMETRO DE 6,3 MM, AF_06/2022	FUES - FUNDAÇÕES E ESTRUTURAS	KG	1,0000000	6,90	6,90	
Insumo	00039017	SINAPI	ESPACADOR / DISTANCIADOR CIRCULAR COM ENTRADA LATERAL, EM PLASTICO, PARA VERGALHAO *4,2 A 12,5* MM, COBRIMENTO 20 MM	Material	UN	0,9700000	0,14	0,13	
Insumo	00043132	SINAPI	ARAME RECOZIDO 16 BWG, D = 1,65 MM (0,016 KG/M) OU 18 BWG, D = 1,25 MM (0,01 KG/M)	Material	KG	0,0250000	11,36	0,28	
				MO sem LS =>	1,16	LS =>	1,20	MO com LS =>	2,36
				Valor do BDI =>	2,14			Valor com BDI =>	11,67
4.5	Código	Banco	Descrição	Tipo	Und	Quant.	Valor Unit	Total	
Composição	92761	SINAPI	ARMAÇÃO DE PILAR OU VIGA DE ESTRUTURA CONVENCIONAL DE CONCRETO ARMADO UTILIZANDO AÇO CA-50 DE 8,0 MM - MONTAGEM, AF_06/2022	FUES - FUNDAÇÕES E ESTRUTURAS	KG	1,0000000	8,69	8,69	
Composição Auxiliar	88238	SINAPI	AJUDANTE DE ARMADOR COM ENCARGOS COMPLEMENTARES	SEDI - SERVIÇOS DIVERSOS	H	0,0092000	20,17	0,18	
Composição Auxiliar	88245	SINAPI	ARMADOR COM ENCARGOS COMPLEMENTARES	SEDI - SERVIÇOS DIVERSOS	H	0,0561000	24,91	1,39	
Composição Auxiliar	92802	SINAPI	CORTE E DOBRA DE AÇO CA-50, DIÂMETRO DE 8,0 MM, AF_06/2022	FUES - FUNDAÇÕES E ESTRUTURAS	KG	1,0000000	6,74	6,74	
Insumo	00039017	SINAPI	ESPACADOR / DISTANCIADOR CIRCULAR COM ENTRADA LATERAL, EM PLASTICO, PARA VERGALHAO *4,2 A 12,5* MM, COBRIMENTO 20 MM	Material	UN	0,7430000	0,14	0,10	
Insumo	00043132	SINAPI	ARAME RECOZIDO 16 BWG, D = 1,65 MM (0,016 KG/M) OU 18 BWG, D = 1,25 MM (0,01 KG/M)	Material	KG	0,0250000	11,36	0,28	
				MO sem LS =>	0,76	LS =>	0,79	MO com LS =>	1,55
				Valor do BDI =>	1,95			Valor com BDI =>	10,64
4.6	Código	Banco	Descrição	Tipo	Und	Quant.	Valor Unit	Total	
Composição	92762	SINAPI	ARMAÇÃO DE PILAR OU VIGA DE ESTRUTURA CONVENCIONAL DE CONCRETO ARMADO UTILIZANDO AÇO CA-50 DE 10,0 MM - MONTAGEM, AF_06/2022	FUES - FUNDAÇÕES E ESTRUTURAS	KG	1,0000000	7,59	7,59	
Composição Auxiliar	88238	SINAPI	AJUDANTE DE ARMADOR COM ENCARGOS COMPLEMENTARES	SEDI - SERVIÇOS DIVERSOS	H	0,0064000	20,17	0,12	
Composição Auxiliar	88245	SINAPI	ARMADOR COM ENCARGOS COMPLEMENTARES	SEDI - SERVIÇOS DIVERSOS	H	0,0392000	24,91	0,97	
Composição Auxiliar	92803	SINAPI	CORTE E DOBRA DE AÇO CA-50, DIÂMETRO DE 10,0 MM, AF_06/2022	FUES - FUNDAÇÕES E ESTRUTURAS	KG	1,0000000	6,15	6,15	
Insumo	00039017	SINAPI	ESPACADOR / DISTANCIADOR CIRCULAR COM ENTRADA LATERAL, EM PLASTICO, PARA VERGALHAO *4,2 A 12,5* MM, COBRIMENTO 20 MM	Material	UN	0,5430000	0,14	0,07	
Insumo	00043132	SINAPI	ARAME RECOZIDO 16 BWG, D = 1,65 MM (0,016 KG/M) OU 18 BWG, D = 1,25 MM (0,01 KG/M)	Material	KG	0,0250000	11,36	0,28	
				MO sem LS =>	0,50	LS =>	0,53	MO com LS =>	1,03



PROCEDIMENTO ADMINISTRATIVO Nº 112406-0001
 PROPONENTE: PREFEITURA MUNICIPAL DE SANTO ANTÔNIO DOS LOPES
 CONCORRÊNCIA ELETRÔNICA Nº 003/2024
 TIPO: MENOR PREÇO
 DATA: 07/08/2024
 HORARIO: 09:30 HORAS

OBJETO: Constitui objeto desta licitação a contratação de empresa de engenharia e/ou arquitetura para execução de reforma e ampliação da Unidade de Ensino Dr. Valdemir Pereira Rocha, localizada na sede, no município de Santo Antonio dos Lopes/MA

Composições Analíticas com Preço Unitário

Valor do BDI =>

1,70

Valor com BDI =>

9,29

	Código Banco	Descrição	Tipo	Und	Quant.	Valor Unit	Total	
4.7	92763 SINAPI	ARMAÇÃO DE PILAR OU VIGA DE ESTRUTURA CONVENCIONAL DE CONCRETO ARMADO UTILIZANDO AÇO CA-50 DE 12,5 MM - MONTAGEM. AF_06/2022	FUES - FUNDAÇÕES E ESTRUTURAS	KG	1,0000000	6,30	6,30	
Composição Auxiliar	88238 SINAPI	AJUDANTE DE ARMADOR COM ENCARGOS COMPLEMENTARES	SEDI - SERVIÇOS DIVERSOS	H	0,0042000	20,17	0,08	
Composição Auxiliar	88245 SINAPI	ARMADOR COM ENCARGOS COMPLEMENTARES	SEDI - SERVIÇOS DIVERSOS	H	0,0257000	24,91	0,64	
Composição Auxiliar	92804 SINAPI	CORTE E DOBRA DE AÇO CA-50, DIÂMETRO DE 12,5 MM. AF_06/2022	FUES - FUNDAÇÕES E ESTRUTURAS	KG	1,0000000	5,25	5,25	
Insumo	00039017 SINAPI	ESPACADOR / DISTANCIADOR CIRCULAR COM ENTRADA LATERAL, EM PLASTICO, PARA VERGALHAO *4,2 A 12,5* MM, COBRIMENTO 20 MM	Material	UN	0,3670000	0,14	0,05	
Insumo	00043132 SINAPI	ARAME RECOZIDO 16 BWG, D = 1,65 MM (0,016 KG/M) OU 18 BWG, D = 1,25 MM (0,01 KG/M)	Material	KG	0,0250000	11,36	0,28	
			MO sem LS =>	0,32	LS =>	0,33	MO com LS =>	0,65
			Valor do BDI =>	1,41			Valor com BDI =>	7,71

	Código Banco	Descrição	Tipo	Und	Quant.	Valor Unit	Total	
4.8	92764 SINAPI	ARMAÇÃO DE PILAR OU VIGA DE ESTRUTURA CONVENCIONAL DE CONCRETO ARMADO UTILIZANDO AÇO CA-50 DE 16,0 MM - MONTAGEM. AF_06/2022	FUES - FUNDAÇÕES E ESTRUTURAS	KG	1,0000000	6,03	6,03	
Composição Auxiliar	88238 SINAPI	AJUDANTE DE ARMADOR COM ENCARGOS COMPLEMENTARES	SEDI - SERVIÇOS DIVERSOS	H	0,0032000	20,17	0,06	
Composição Auxiliar	88245 SINAPI	ARMADOR COM ENCARGOS COMPLEMENTARES	SEDI - SERVIÇOS DIVERSOS	H	0,0194000	24,91	0,48	
Composição Auxiliar	92805 SINAPI	CORTE E DOBRA DE AÇO CA-50, DIÂMETRO DE 16,0 MM. AF_06/2022	FUES - FUNDAÇÕES E ESTRUTURAS	KG	1,0000000	5,19	5,19	
Insumo	00039017 SINAPI	ESPACADOR / DISTANCIADOR CIRCULAR COM ENTRADA LATERAL, EM PLASTICO, PARA VERGALHAO *4,2 A 12,5* MM, COBRIMENTO 20 MM	Material	UN	0,2120000	0,14	0,02	
Insumo	00043132 SINAPI	ARAME RECOZIDO 16 BWG, D = 1,65 MM (0,016 KG/M) OU 18 BWG, D = 1,25 MM (0,01 KG/M)	Material	KG	0,0250000	11,36	0,28	
			MO sem LS =>	0,22	LS =>	0,23	MO com LS =>	0,45
			Valor do BDI =>	1,35			Valor com BDI =>	7,38

	Código Banco	Descrição	Tipo	Und	Quant.	Valor Unit	Total	
4.9	92765 SINAPI	ARMAÇÃO DE PILAR OU VIGA DE ESTRUTURA CONVENCIONAL DE CONCRETO ARMADO UTILIZANDO AÇO CA-50 DE 20,0 MM - MONTAGEM. AF_06/2022	FUES - FUNDAÇÕES E ESTRUTURAS	KG	1,0000000	6,82	6,82	
Composição Auxiliar	88238 SINAPI	AJUDANTE DE ARMADOR COM ENCARGOS COMPLEMENTARES	SEDI - SERVIÇOS DIVERSOS	H	0,0025000	20,17	0,05	
Composição Auxiliar	88245 SINAPI	ARMADOR COM ENCARGOS COMPLEMENTARES	SEDI - SERVIÇOS DIVERSOS	H	0,0152000	24,91	0,37	
Composição Auxiliar	92806 SINAPI	CORTE E DOBRA DE AÇO CA-50, DIÂMETRO DE 20,0 MM. AF_06/2022	FUES - FUNDAÇÕES E ESTRUTURAS	KG	1,0000000	6,11	6,11	
Insumo	00039017 SINAPI	ESPACADOR / DISTANCIADOR CIRCULAR COM ENTRADA LATERAL, EM PLASTICO, PARA VERGALHAO *4,2 A 12,5* MM, COBRIMENTO 20 MM	Material	UN	0,1130000	0,14	0,01	
Insumo	00043132 SINAPI	ARAME RECOZIDO 16 BWG, D = 1,65 MM (0,016 KG/M) OU 18 BWG, D = 1,25 MM (0,01 KG/M)	Material	KG	0,0250000	11,36	0,28	
			MO sem LS =>	0,17	LS =>	0,17	MO com LS =>	0,34
			Valor do BDI =>	1,53			Valor com BDI =>	8,35

	Código Banco	Descrição	Tipo	Und	Quant.	Valor Unit	Total	
4.10	92759 SINAPI	ARMAÇÃO DE PILAR OU VIGA DE ESTRUTURA CONVENCIONAL DE CONCRETO ARMADO UTILIZANDO AÇO CA-60 DE 5,0 MM - MONTAGEM. AF_06/2022	FUES - FUNDAÇÕES E ESTRUTURAS	KG	1,0000000	10,48	10,48	
Composição Auxiliar	88238 SINAPI	AJUDANTE DE ARMADOR COM ENCARGOS COMPLEMENTARES	SEDI - SERVIÇOS DIVERSOS	H	0,0175000	20,17	0,35	
Composição Auxiliar	88245 SINAPI	ARMADOR COM ENCARGOS COMPLEMENTARES	SEDI - SERVIÇOS DIVERSOS	H	0,1069000	24,91	2,66	
Composição Auxiliar	92800 SINAPI	CORTE E DOBRA DE AÇO CA-60, DIÂMETRO DE 5,0 MM. AF_06/2022	FUES - FUNDAÇÕES E ESTRUTURAS	KG	1,0000000	7,03	7,03	
Insumo	00039017 SINAPI	ESPACADOR / DISTANCIADOR CIRCULAR COM ENTRADA LATERAL, EM PLASTICO, PARA VERGALHAO *4,2 A 12,5* MM, COBRIMENTO 20 MM	Material	UN	1,1900000	0,14	0,16	
Insumo	00043132 SINAPI	ARAME RECOZIDO 16 BWG, D = 1,65 MM (0,016 KG/M) OU 18 BWG, D = 1,25 MM (0,01 KG/M)	Material	KG	0,0250000	11,36	0,28	
			MO sem LS =>	1,74	LS =>	1,82	MO com LS =>	3,56
			Valor do BDI =>	2,35			Valor com BDI =>	12,83

	Código Banco	Descrição	Tipo	Und	Quant.	Valor Unit	Total
4.11							



Sebastião Alves dos Reis LTDA

CNPJ: 12.026.916/0001-08

Rua 02, S/N, Pov. Nova Olinda em Paraibano - MA, CEP: 65.670-000



PROCEDIMENTO ADMINISTRATIVO Nº 112406-0001

PROponente: PREFEITURA MUNICIPAL DE SANTO ANTÔNIO DOS LOPES

CONCORRÊNCIA ELETRÔNICA Nº 003/2024

TIPO: MENOR PREÇO

DATA: 07/08/2024

HORARIO: 09:30 HORAS

OBJETO: Constitui objeto desta licitação a contratação de empresa de engenharia e/ou arquitetura para execução de reforma e ampliação da Unidade de Ensino Dr. Valdemir Pereira Rocha, localizada na sede, no município de Santo Antonio dos Lopes/MA

Composições Analíticas com Preço Unitário

Table with 8 columns: Composição, Código Banco, Descrição, Tipo, Und, Quant., Valor Unit, Total. Includes rows for 2178 Próprio, 88238 SINAPI, 88245 SINAPI, and 00043062 SINAPI.

Table with 8 columns: Composição, Código Banco, Descrição, Tipo, Und, Quant., Valor Unit, Total. Includes rows for 4.12 2179 Próprio, 88238 SINAPI, 88245 SINAPI, and 00043062 SINAPI.

Table with 8 columns: Composição, Código Banco, Descrição, Tipo, Und, Quant., Valor Unit, Total. Includes rows for 4.13 92769 SINAPI, 88238 SINAPI, 88245 SINAPI, 92801 SINAPI, and 00039017 SINAPI.

Table with 8 columns: Composição, Código Banco, Descrição, Tipo, Und, Quant., Valor Unit, Total. Includes rows for 4.14 92770 SINAPI, 88238 SINAPI, 88245 SINAPI, 92802 SINAPI, and 00039017 SINAPI.

Table with 8 columns: Composição, Código Banco, Descrição, Tipo, Und, Quant., Valor Unit, Total. Includes rows for 4.15 92771 SINAPI and 88238 SINAPI.

PROCEDIMENTO ADMINISTRATIVO Nº 112406-0001
 PROPONENTE: PREFEITURA MUNICIPAL DE SANTO ANTÔNIO DOS LOPES
 CONCORRÊNCIA ELETRÔNICA Nº 003/2024
 TIPO: MENOR PREÇO
 DATA: 07/08/2024
 HORARIO: 09:30 HORAS

OBJETO: Constitui objeto desta licitação a contratação de empresa de engenharia e/ou arquitetura para execução de reforma e ampliação da Unidade de Ensino Dr. Valdemir Pereira Rocha, localizada na sede, no município de Santo Antonio dos Lopes/MA

Composições Analíticas com Preço Unitário

Composição	88245 SINAPI	ARMADOR COM ENCARGOS COMPLEMENTARES	SEDI - SERVIÇOS DIVERSOS	H	0,0259000	24,91	0,64	
Auxiliar								
Composição	92803 SINAPI	CORTE E DOBRA DE AÇO CA-50, DIÂMETRO DE 10,0 MM. AF_06/2022	FUES - FUNDAÇÕES E ESTRUTURAS	KG	1,0000000	6,15	6,15	
Auxiliar								
Insumo	00039017 SINAPI	ESPACADOR / DISTANCIADOR CIRCULAR COM ENTRADA LATERAL, EM PLASTICO, PARA VERGALHAO *4.2 A 12.5* MM, COBRIMENTO 20 MM	Material	UN	0,3570000	0,14	0,04	
Insumo	00043132 SINAPI	ARAME RECOZIDO 16 BWG, D = 1,65 MM (0,016 KG/M) OU 18 BWG, D = 1,25 MM (0,01 KG/M)	Material	KG	0,0250000	11,36	0,28	
			MO sem LS =>	0,37	LS =>	0,38	MO com LS =>	0,75
			Valor do BDI =>	1,61			Valor com BDI =>	8,80

4.16	Código Banco	Descrição	Tipo	Und	Quant.	Valor Unit	Total	
Composição	92772 SINAPI	ARMAÇÃO DE LAJE DE ESTRUTURA CONVENCIONAL DE CONCRETO ARMADO UTILIZANDO AÇO CA-50 DE 12,5 MM - MONTAGEM. AF_06/2022	FUES - FUNDAÇÕES E ESTRUTURAS	KG	1,0000000	5,94	5,94	
Auxiliar	88238 SINAPI	AJUDANTE DE ARMADOR COM ENCARGOS COMPLEMENTARES	SEDI - SERVIÇOS DIVERSOS	H	0,0023000	20,17	0,04	
Auxiliar	88245 SINAPI	ARMADOR COM ENCARGOS COMPLEMENTARES	SEDI - SERVIÇOS DIVERSOS	H	0,0143000	24,91	0,35	
Auxiliar	92804 SINAPI	CORTE E DOBRA DE AÇO CA-50, DIÂMETRO DE 12,5 MM. AF_06/2022	FUES - FUNDAÇÕES E ESTRUTURAS	KG	1,0000000	5,25	5,25	
Insumo	00039017 SINAPI	ESPACADOR / DISTANCIADOR CIRCULAR COM ENTRADA LATERAL, EM PLASTICO, PARA VERGALHAO *4.2 A 12.5* MM, COBRIMENTO 20 MM	Material	UN	0,1470000	0,14	0,02	
Insumo	00043132 SINAPI	ARAME RECOZIDO 16 BWG, D = 1,65 MM (0,016 KG/M) OU 18 BWG, D = 1,25 MM (0,01 KG/M)	Material	KG	0,0250000	11,36	0,28	
			MO sem LS =>	0,20	LS =>	0,20	MO com LS =>	0,40
			Valor do BDI =>	1,33			Valor com BDI =>	7,27

4.17	Código Banco	Descrição	Tipo	Und	Quant.	Valor Unit	Total	
Composição	92773 SINAPI	ARMAÇÃO DE LAJE DE ESTRUTURA CONVENCIONAL DE CONCRETO ARMADO UTILIZANDO AÇO CA-50 DE 16,0 MM - MONTAGEM. AF_06/2022	FUES - FUNDAÇÕES E ESTRUTURAS	KG	1,0000000	5,81	5,81	
Auxiliar	88238 SINAPI	AJUDANTE DE ARMADOR COM ENCARGOS COMPLEMENTARES	SEDI - SERVIÇOS DIVERSOS	H	0,0020000	20,17	0,04	
Auxiliar	88245 SINAPI	ARMADOR COM ENCARGOS COMPLEMENTARES	SEDI - SERVIÇOS DIVERSOS	H	0,0121000	24,91	0,30	
Auxiliar	92805 SINAPI	CORTE E DOBRA DE AÇO CA-50, DIÂMETRO DE 16,0 MM. AF_06/2022	FUES - FUNDAÇÕES E ESTRUTURAS	KG	1,0000000	5,19	5,19	
Insumo	00043132 SINAPI	ARAME RECOZIDO 16 BWG, D = 1,65 MM (0,016 KG/M) OU 18 BWG, D = 1,25 MM (0,01 KG/M)	Material	KG	0,0250000	11,36	0,28	
			MO sem LS =>	0,14	LS =>	0,15	MO com LS =>	0,29
			Valor do BDI =>	1,30			Valor com BDI =>	7,11

4.18	Código Banco	Descrição	Tipo	Und	Quant.	Valor Unit	Total	
Composição	92768 SINAPI	ARMAÇÃO DE LAJE DE ESTRUTURA CONVENCIONAL DE CONCRETO ARMADO UTILIZANDO AÇO CA-60 DE 5,0 MM - MONTAGEM. AF_06/2022	FUES - FUNDAÇÕES E ESTRUTURAS	KG	1,0000000	9,95	9,95	
Auxiliar	88238 SINAPI	AJUDANTE DE ARMADOR COM ENCARGOS COMPLEMENTARES	SEDI - SERVIÇOS DIVERSOS	H	0,0136000	20,17	0,27	
Auxiliar	88245 SINAPI	ARMADOR COM ENCARGOS COMPLEMENTARES	SEDI - SERVIÇOS DIVERSOS	H	0,0836000	24,91	2,08	
Auxiliar	92800 SINAPI	CORTE E DOBRA DE AÇO CA-60, DIÂMETRO DE 5,0 MM. AF_06/2022	FUES - FUNDAÇÕES E ESTRUTURAS	KG	1,0000000	7,03	7,03	
Insumo	00039017 SINAPI	ESPACADOR / DISTANCIADOR CIRCULAR COM ENTRADA LATERAL, EM PLASTICO, PARA VERGALHAO *4.2 A 12.5* MM, COBRIMENTO 20 MM	Material	UN	2,1180000	0,14	0,29	
Insumo	00043132 SINAPI	ARAME RECOZIDO 16 BWG, D = 1,65 MM (0,016 KG/M) OU 18 BWG, D = 1,25 MM (0,01 KG/M)	Material	KG	0,0250000	11,36	0,28	
			MO sem LS =>	1,49	LS =>	1,56	MO com LS =>	3,05
			Valor do BDI =>	2,23			Valor com BDI =>	12,18

4.19	Código Banco	Descrição	Tipo	Und	Quant.	Valor Unit	Total	
Composição	102728 SINAPI	ARMAÇÃO DE MURO ALA E MURO TESTA UTILIZANDO AÇO CA-50 DE 6,3 MM - MONTAGEM. AF_07/2021	DROP - DRENAGEM/OBRAS DE CONTENÇÃO / POÇOS DE SEDI - SERVIÇOS DIVERSOS	KG	1,0000000	10,70	10,70	
Auxiliar	88238 SINAPI	AJUDANTE DE ARMADOR COM ENCARGOS COMPLEMENTARES	SEDI - SERVIÇOS DIVERSOS	H	0,0197000	20,17	0,39	
Auxiliar	88245 SINAPI	ARMADOR COM ENCARGOS COMPLEMENTARES	SEDI - SERVIÇOS DIVERSOS	H	0,1206000	24,91	3,00	
Auxiliar	92801 SINAPI	CORTE E DOBRA DE AÇO CA-50, DIÂMETRO DE 6,3 MM. AF_06/2022	FUES - FUNDAÇÕES E ESTRUTURAS	KG	1,0000000	6,90	6,90	
Insumo	00039017 SINAPI	ESPACADOR / DISTANCIADOR CIRCULAR COM ENTRADA LATERAL, EM PLASTICO, PARA VERGALHAO *4.2 A 12.5* MM, COBRIMENTO 20 MM	Material	UN	0,9700000	0,14	0,13	
Insumo	00043132 SINAPI	ARAME RECOZIDO 16 BWG, D = 1,65 MM (0,016 KG/M) OU 18 BWG, D = 1,25 MM (0,01 KG/M)	Material	KG	0,0250000	11,36	0,28	
			MO sem LS =>	1,60	LS =>	1,66	MO com LS =>	3,26



PROCEDIMENTO ADMINISTRATIVO Nº 112406-0001
 PROPONENTE: PREFEITURA MUNICIPAL DE SANTO ANTÔNIO DOS LOPES
 CONCORRÊNCIA ELETRÔNICA Nº 003/2024
 TIPO: MENOR PREÇO
 DATA: 07/08/2024
 HORARIO: 09:30 HORAS

OBJETO: Constitui objeto desta licitação a contratação de empresa de engenharia e/ou arquitetura para execução de reforma e ampliação da Unidade de Ensino Dr. Valdemir Pereira Rocha, localizada na sede, no município de Santo Antonio dos Lopes/MA

Composições Analíticas com Preço Unitário

Valor do BDI =>

2,40

Valor com BDI =>

13,10

4.20	Código Banco	Descrição	Tipo	Und	Quant.	Valor Unit	Total	
Composição	102730 SINAPI	ARMAÇÃO DE MURO ALA E MURO TESTA UTILIZANDO AÇO CA-50 DE 10 MM - MONTAGEM. AF_07/2021	DROP - DRENAGEM/OBRAS DE CONTENÇÃO / POÇOS DE SEDI - SERVIÇOS DIVERSOS	KG	1,0000000	8,39	8,39	
Composição Auxiliar	88238 SINAPI	AJUDANTE DE ARMADOR COM ENCARGOS COMPLEMENTARES	SEDI - SERVIÇOS DIVERSOS	H	0,0110000	20,17	0,22	
Composição Auxiliar	88245 SINAPI	ARMADOR COM ENCARGOS COMPLEMENTARES	SEDI - SERVIÇOS DIVERSOS	H	0,0673000	24,91	1,67	
Composição Auxiliar	92803 SINAPI	CORTE E DOBRA DE AÇO CA-50, DIÂMETRO DE 10,0 MM. AF_06/2022	FUES - FUNDAÇÕES E ESTRUTURAS	KG	1,0000000	6,15	6,15	
Insumo	00039017 SINAPI	ESPAÇADOR / DISTANCIADOR CIRCULAR COM ENTRADA LATERAL, EM PLÁSTICO, PARA VERGALHAO "4,2 A 12,5" MM, COBRIMENTO 20 MM	Material	UN	0,5430000	0,14	0,07	
Insumo	00043132 SINAPI	ARAME RECOZIDO 16 BWG, D = 1,65 MM (0,016 KG/M) OU 18 BWG, D = 1,25 MM (0,01 KG/M)	Material	KG	0,0250000	11,36	0,28	
			MO sem LS =>	0,81	LS =>	0,84	MO com LS =>	1,65
			Valor do BDI =>	1,88			Valor com BDI =>	10,27

4.21	Código Banco	Descrição	Tipo	Und	Quant.	Valor Unit	Total	
Composição	2180 Próprio	ARMAÇÃO DE MURO ALA E MURO TESTA UTILIZANDO AÇO CA-60 DE 5MM-MONTAGEM	ASTU - ASSENTAMENTO DE TUBOS E PECAS	KG	1,0000000	9,27	9,27	
Composição Auxiliar	92800 SINAPI	CORTE E DOBRA DE AÇO CA-60, DIÂMETRO DE 5,0 MM. AF_06/2022	FUES - FUNDAÇÕES E ESTRUTURAS	KG	1,0000000	7,03	7,03	
Composição Auxiliar	88238 SINAPI	AJUDANTE DE ARMADOR COM ENCARGOS COMPLEMENTARES	SEDI - SERVIÇOS DIVERSOS	H	0,0110000	20,17	0,22	
Composição Auxiliar	88245 SINAPI	ARMADOR COM ENCARGOS COMPLEMENTARES	SEDI - SERVIÇOS DIVERSOS	H	0,0673000	24,91	1,67	
Insumo	00043132 SINAPI	ARAME RECOZIDO 16 BWG, D = 1,65 MM (0,016 KG/M) OU 18 BWG, D = 1,25 MM (0,01 KG/M)	Material	KG	0,0250000	11,36	0,28	
Insumo	00039017 SINAPI	ESPAÇADOR / DISTANCIADOR CIRCULAR COM ENTRADA LATERAL, EM PLÁSTICO, PARA VERGALHAO "4,2 A 12,5" MM, COBRIMENTO 20 MM	Material	UN	0,5430000	0,14	0,07	
			MO sem LS =>	1,33	LS =>	1,38	MO com LS =>	2,71
			Valor do BDI =>	2,08			Valor com BDI =>	11,35

4.22	Código Banco	Descrição	Tipo	Und	Quant.	Valor Unit	Total	
Composição	94966 SINAPI	CONCRETO FCK = 30MPA, TRAÇO 1:2,1:2,5 (EM MASSA SECA DE CIMENTO/ AREIA MÉDIA/ BRITA 1) - PREPARO MECÂNICO COM BETONEIRA 400 L. AF_05/2021	FUES - FUNDAÇÕES E ESTRUTURAS	m³	1,0000000	362,06	362,06	
Composição Auxiliar	88316 SINAPI	SERVENTE COM ENCARGOS COMPLEMENTARES	SEDI - SERVIÇOS DIVERSOS	H	2,2958000	19,49	44,74	
Composição Auxiliar	88377 SINAPI	OPERADOR DE BETONEIRA ESTACIONÁRIA/MISTURADOR COM ENCARGOS COMPLEMENTARES	SEDI - SERVIÇOS DIVERSOS	H	1,4490000	20,10	29,12	
Composição Auxiliar	88830 SINAPI	BETONEIRA CAPACIDADE NOMINAL DE 400 L, CAPACIDADE DE MISTURA 280 L, MOTOR ELÉTRICO TRIFÁSICO POTÊNCIA DE 2 CV, SEM CARREGADOR - CHP DIURNO. AF_05/2023	CHOR - CUSTOS HORÁRIOS DE MÁQUINAS E EQUIPAMENTOS	CHP	0,7458000	1,25	0,93	
Composição Auxiliar	88831 SINAPI	BETONEIRA CAPACIDADE NOMINAL DE 400 L, CAPACIDADE DE MISTURA 280 L, MOTOR ELÉTRICO TRIFÁSICO POTÊNCIA DE 2 CV, SEM CARREGADOR - CHI DIURNO. AF_05/2023	CHOR - CUSTOS HORÁRIOS DE MÁQUINAS E EQUIPAMENTOS	CHI	0,7032000	0,27	0,18	
Insumo	00000370 SINAPI	AREIA MÉDIA - POSTO JAZIDA/FORNECEDOR (RETIRADO NA JAZIDA, SEM TRANSPORTE)	Material	m³	0,7078000	57,87	40,96	
Insumo	00001379 SINAPI	CIMENTO PORTLAND COMPOSTO CP II-32	Material	KG	388,8826000	0,55	213,88	
Insumo	00004721 SINAPI	PEDRA BRITADA N. 1 (9,5 a 19 MM) POSTO PEDREIRA/FORNECEDOR, SEM FRETE	Material	m³	0,5892000	54,74	32,25	
			MO sem LS =>	26,58	LS =>	27,65	MO com LS =>	54,23
			Valor do BDI =>	81,35			Valor com BDI =>	443,41

4.23	Código Banco	Descrição	Tipo	Und	Quant.	Valor Unit	Total	
Composição	103670 SINAPI	LANÇAMENTO COM USO DE BALDES, ADENSAMENTO E ACABAMENTO DE CONCRETO EM ESTRUTURAS. AF_02/2022	FUES - FUNDAÇÕES E ESTRUTURAS	m³	1,0000000	267,87	267,87	
Composição Auxiliar	88262 SINAPI	CARPINTEIRO DE FORMAS COM ENCARGOS COMPLEMENTARES	SEDI - SERVIÇOS DIVERSOS	H	2,4590000	24,82	61,03	
Composição Auxiliar	88309 SINAPI	PEDREIRO COM ENCARGOS COMPLEMENTARES	SEDI - SERVIÇOS DIVERSOS	H	2,4590000	25,12	61,77	
Composição Auxiliar	88316 SINAPI	SERVENTE COM ENCARGOS COMPLEMENTARES	SEDI - SERVIÇOS DIVERSOS	H	7,3770000	19,49	143,77	
Composição Auxiliar	90586 SINAPI	VIBRADOR DE IMERSÃO, DIÂMETRO DE PONTEIRA 45MM, MOTOR ELÉTRICO TRIFÁSICO POTÊNCIA DE 2 CV - CHP DIURNO. AF_06/2015	CHOR - CUSTOS HORÁRIOS DE MÁQUINAS E EQUIPAMENTOS	CHP	1,0420000	0,82	0,85	
Composição Auxiliar	90587 SINAPI	VIBRADOR DE IMERSÃO, DIÂMETRO DE PONTEIRA 45MM, MOTOR ELÉTRICO TRIFÁSICO POTÊNCIA DE 2 CV - CHI DIURNO. AF_06/2015	CHOR - CUSTOS HORÁRIOS DE MÁQUINAS E EQUIPAMENTOS	CHI	1,4170000	0,32	0,45	
			MO sem LS =>	97,35	LS =>	101,30	MO com LS =>	198,65



PROCEDIMENTO ADMINISTRATIVO Nº 112406-0001
PROPOSANTE: PREFEITURA MUNICIPAL DE SANTO ANTÔNIO DOS LOPES
CONCORRÊNCIA ELETRÔNICA Nº 003/2024
TIPO: MENOR PREÇO
DATA: 07/08/2024
HORARIO: 09:30 HORAS

OBJETO: Constitui objeto desta licitação a contratação de empresa de engenharia e/ou arquitetura para execução de reforma e ampliação da Unidade de Ensino Dr. Valdemir Pereira Rocha, localizada na sede, no município de Santo Antonio dos Lopes/MA

Composições Analíticas com Preço Unitário

				Valor do BDI =>	60,19	Valor com BDI =>	328,06	
4.24	Código Banco	Descrição	Tipo	Und	Quant.	Valor Unit	Total	
Composição	96538 SINAPI	FABRICAÇÃO, MONTAGEM E DESMONTAGEM DE FÔRMA PARA SAPATA, EM CHAPA DE MADEIRA COMPENSADA RESINADA, E=17 MM, 2 UTILIZAÇÕES. AF_01/2024	FUES - FUNDAÇÕES E ESTRUTURAS	m²	1,0000000	208,91	208,91	
Composição Auxiliar	88239 SINAPI	AJUDANTE DE CARPINTEIRO COM ENCARGOS COMPLEMENTARES	SEDI - SERVIÇOS DIVERSOS	H	1,5360000	20,13	30,91	
Composição Auxiliar	88262 SINAPI	CARPINTEIRO DE FORMAS COM ENCARGOS COMPLEMENTARES	SEDI - SERVIÇOS DIVERSOS	H	4,0280000	24,82	99,92	
Composição Auxiliar	91692 SINAPI	SERRA CIRCULAR DE BANCADA COM MOTOR ELÉTRICO POTÊNCIA DE 5HP, COM COIFA PARA DISCO 10" - CHP DIURNO. AF_08/2015	CHOR - CUSTOS HORÁRIOS DE MÁQUINAS E EQUIPAMENTOS	CHP	0,1120000	26,63	2,96	
Composição Auxiliar	91693 SINAPI	SERRA CIRCULAR DE BANCADA COM MOTOR ELÉTRICO POTÊNCIA DE 5HP, COM COIFA PARA DISCO 10" - CHI DIURNO. AF_08/2015	CHOR - CUSTOS HORÁRIOS DE MÁQUINAS E EQUIPAMENTOS	CHI	0,4500000	25,81	11,61	
Insumo	00001358 SINAPI	CHAPA/PAINEL DE MADEIRA COMPENSADA RESINADA (MADEIRITE RESINADO ROSA) PARA FORMA DE CONCRETO, DE 2200 x 1100 MM, E = 17 MM	Material	m²	0,6330000	38,79	24,55	
Insumo	00002692 SINAPI	DESMOLDANTE PROTETOR PARA FORMAS DE MADEIRA, DE BASE OLEOSA EMULSIONADA EM AGUA	Material	L	0,0095500	6,55	0,06	
Insumo	00004491 SINAPI	PONTALETE *7,5 X 7,5* CM EM PINUS, MISTA OU EQUIVALENTE DA REGIAO - BRUTA	Material	M	1,3810000	7,06	9,74	
Insumo	00004517 SINAPI	SARRAFO *2,5 X 7,5* CM EM PINUS, MISTA OU EQUIVALENTE DA REGIAO - BRUTA	Material	M	10,1710000	2,47	25,12	
Insumo	00005073 SINAPI	PREGO DE AÇO POLIDO COM CABECA 17 X 24 (2 1/4 X 11)	Material	KG	0,1040000	13,32	1,38	
Insumo	00005074 SINAPI	PREGO DE AÇO POLIDO COM CABECA 15 X 18 (1 1/2 X 13)	Material	KG	0,0090000	14,64	0,13	
Insumo	00020247 SINAPI	PREGO DE AÇO POLIDO COM CABECA 15 X 15 (1 1/4 X 13)	Material	KG	0,0420000	14,47	0,60	
Insumo	00040304 SINAPI	PREGO DE AÇO POLIDO COM CABECA DUPLA 17 X 27 (2 1/2 X 11)	Material	KG	0,1190000	16,13	1,91	
			MO sem LS =>	54,89	LS =>	57,11	MO com LS =>	112,00
			Valor do BDI =>	46,94			Valor com BDI =>	255,85
4.25	Código Banco	Descrição	Tipo	Und	Quant.	Valor Unit	Total	
Composição	92263 SINAPI	FABRICAÇÃO DE FÔRMA PARA PILARES E ESTRUTURAS SIMILARES, EM CHAPA DE MADEIRA COMPENSADA RESINADA, E = 17 MM. AF_09/2020	FUES - FUNDAÇÕES E ESTRUTURAS	m²	1,0000000	136,19	136,19	
Composição Auxiliar	88239 SINAPI	AJUDANTE DE CARPINTEIRO COM ENCARGOS COMPLEMENTARES	SEDI - SERVIÇOS DIVERSOS	H	0,2500000	20,13	5,03	
Composição Auxiliar	88262 SINAPI	CARPINTEIRO DE FORMAS COM ENCARGOS COMPLEMENTARES	SEDI - SERVIÇOS DIVERSOS	H	1,1800000	24,82	29,28	
Composição Auxiliar	91692 SINAPI	SERRA CIRCULAR DE BANCADA COM MOTOR ELÉTRICO POTÊNCIA DE 5HP, COM COIFA PARA DISCO 10" - CHP DIURNO. AF_08/2015	CHOR - CUSTOS HORÁRIOS DE MÁQUINAS E EQUIPAMENTOS	CHP	0,0630000	26,63	1,67	
Composição Auxiliar	91693 SINAPI	SERRA CIRCULAR DE BANCADA COM MOTOR ELÉTRICO POTÊNCIA DE 5HP, COM COIFA PARA DISCO 10" - CHI DIURNO. AF_08/2015	CHOR - CUSTOS HORÁRIOS DE MÁQUINAS E EQUIPAMENTOS	CHI	0,2550000	25,81	6,58	
Insumo	00001358 SINAPI	CHAPA/PAINEL DE MADEIRA COMPENSADA RESINADA (MADEIRITE RESINADO ROSA) PARA FORMA DE CONCRETO, DE 2200 x 1100 MM, E = 17 MM	Material	m²	1,3360000	38,79	51,82	
Insumo	00004491 SINAPI	PONTALETE *7,5 X 7,5* CM EM PINUS, MISTA OU EQUIVALENTE DA REGIAO - BRUTA	Material	M	2,3080000	7,06	16,29	
Insumo	00004517 SINAPI	SARRAFO *2,5 X 7,5* CM EM PINUS, MISTA OU EQUIVALENTE DA REGIAO - BRUTA	Material	M	9,2370000	2,47	22,81	
Insumo	00005068 SINAPI	PREGO DE AÇO POLIDO COM CABECA 17 X 21 (2 X 11)	Material	KG	0,2080000	13,07	2,71	
			MO sem LS =>	16,21	LS =>	16,87	MO com LS =>	33,08
			Valor do BDI =>	30,60			Valor com BDI =>	166,79
4.26	Código Banco	Descrição	Tipo	Und	Quant.	Valor Unit	Total	
Composição	92417 SINAPI	MONTAGEM E DESMONTAGEM DE FÔRMA DE PILARES RETANGULARES E ESTRUTURAS SIMILARES, PÉ-DIREITO DUPLA, EM CHAPA DE MADEIRA COMPENSADA RESINADA, 2 UTILIZAÇÕES. AF_09/2020	FUES - FUNDAÇÕES E ESTRUTURAS	m²	1,0000000	133,58	133,58	
Composição Auxiliar	88239 SINAPI	AJUDANTE DE CARPINTEIRO COM ENCARGOS COMPLEMENTARES	SEDI - SERVIÇOS DIVERSOS	H	0,3400000	20,13	6,84	
Composição Auxiliar	88262 SINAPI	CARPINTEIRO DE FORMAS COM ENCARGOS COMPLEMENTARES	SEDI - SERVIÇOS DIVERSOS	H	1,8520000	24,82	45,96	
Composição Auxiliar	92263 SINAPI	FABRICAÇÃO DE FÔRMA PARA PILARES E ESTRUTURAS SIMILARES, EM CHAPA DE MADEIRA COMPENSADA RESINADA, E = 17 MM. AF_09/2020	FUES - FUNDAÇÕES E ESTRUTURAS	m²	0,5250000	136,19	71,49	

**Sebastião Alves dos Reis LTDA**

CNPJ: 12.026.916/0001-08

Rua 02. S/N. Pov. Nova Olinda em Paraibano – MA, CEP: 65.670-000



PROCEDIMENTO ADMINISTRATIVO Nº 112406-0001
 PROPONENTE: PREFEITURA MUNICIPAL DE SANTO ANTÔNIO DOS LOPES
 CONCORRÊNCIA ELETRÔNICA Nº 003/2024
 TIPO: MENOR PREÇO
 DATA: 07/08/2024
 HORARIO: 09:30 HORAS

OBJETO: Constitui objeto desta licitação a contratação de empresa de engenharia e/ou arquitetura para execução de reforma e ampliação da Unidade de Ensino Dr. Valdemir Pereira Rocha, localizada na sede, no município de Santo Antonio dos Lopes/MA

Composições Analíticas com Preço Unitário

Insumo	Código Banco	Descrição	Tipo	Und	Quant.	Valor Unit	Total	
Insumo	00002692 SINAPI	DESMOLDANTE PROTETOR PARA FORMAS DE MADEIRA, DE BASE OLEOSA EMULSIONADA EM AGUA	Material	L	0,0100000	6,55	0,06	
Insumo	00040271 SINAPI	LOCAÇÃO DE APRUMADOR METALICO DE PILAR, COM ALTURA E ANGULO REGULAVEIS, EXTENSAO DE *1,50* A *2,80* M	Equipamento	UNXME S	0,1960000	9,84	1,92	
Insumo	00040275 SINAPI	LOCAÇÃO DE VIGA SANDUICHE METALICA VAZADA PARA TRAVAMENTO DE PILARES, ALTURA DE *8* CM, LARGURA DE *6* CM E EXTENSAO DE 2 M	Equipamento	UNXME S	0,3930000	10,29	4,04	
Insumo	00040287 SINAPI	LOCAÇÃO DE BARRA DE ANCORAGEM DE 0,80 A 1,20 M DE EXTENSAO, COM ROSCA DE 5/8", INCLUINDO PORCA E FLANGE	Equipamento	MES	0,7850000	3,79	2,97	
Insumo	00040304 SINAPI	PREGO DE ACO POLIDO COM CABECA DUPLA 17 X 27 (2 1/2 X 11)	Material	KG	0,0190000	16,13	0,30	
			MO sem LS =>	28,48	LS =>	29,63	MO com LS =>	58,11
			Valor do BDI =>	30,01			Valor com BDI =>	163,59

4.27	Código Banco	Descrição	Tipo	Und	Quant.	Valor Unit	Total	
Composição	92265 SINAPI	FABRICAÇÃO DE FÔRMA PARA VIGAS, EM CHAPA DE MADEIRA COMPENSADA RESINADA, E = 17 MM. AF_09/2020	FUES - FUNDAÇÕES E ESTRUTURAS	m²	1,0000000	98,97	98,97	
Composição Auxiliar	88239 SINAPI	AJUDANTE DE CARPINTEIRO COM ENCARGOS COMPLEMENTARES	SEDI - SERVIÇOS DIVERSOS	H	0,2020000	20,13	4,06	
Composição Auxiliar	88262 SINAPI	CARPINTEIRO DE FORMAS COM ENCARGOS COMPLEMENTARES	SEDI - SERVIÇOS DIVERSOS	H	0,9110000	24,82	22,61	
Composição Auxiliar	91692 SINAPI	SERRA CIRCULAR DE BANCADA COM MOTOR ELÉTRICO POTÊNCIA DE 5HP, COM COIFA PARA DISCO 10" - CHP DIURNO. AF_08/2015	CHOR - CUSTOS HORÁRIOS DE MÁQUINAS E EQUIPAMENTOS	CHP	0,0500000	26,63	1,33	
Composição Auxiliar	91693 SINAPI	SERRA CIRCULAR DE BANCADA COM MOTOR ELÉTRICO POTÊNCIA DE 5HP, COM COIFA PARA DISCO 10" - CHI DIURNO. AF_08/2015	CHOR - CUSTOS HORÁRIOS DE MÁQUINAS E EQUIPAMENTOS	CHI	0,2370000	25,81	6,11	
Insumo	00001358 SINAPI	CHAPA/PAINEL DE MADEIRA COMPENSADA RESINADA (MADEIRITE RESINADO ROSA) PARA FORMA DE CONCRETO, DE 2200 x 1100 MM, E = 17 MM	Material	m²	1,1460000	38,79	44,45	
Insumo	00004491 SINAPI	PONTALETE *7,5 X 7,5* CM EM PINUS, MISTA OU EQUIVALENTE DA REGIAO - BRUTA	Material	M	0,1660000	7,06	1,17	
Insumo	00004517 SINAPI	SARRAFO *2,5 X 7,5* CM EM PINUS, MISTA OU EQUIVALENTE DA REGIAO - BRUTA	Material	M	6,9520000	2,47	17,17	
Insumo	00005068 SINAPI	PREGO DE ACO POLIDO COM CABECA 17 X 21 (2 X 11)	Material	KG	0,1590000	13,07	2,07	
			MO sem LS =>	13,01	LS =>	13,53	MO com LS =>	26,54
			Valor do BDI =>	22,23			Valor com BDI =>	121,20

4.28	Código Banco	Descrição	Tipo	Und	Quant.	Valor Unit	Total	
Composição	92449 SINAPI	MONTAGEM E DESMONTAGEM DE FÔRMA DE VIGA, ESCORAMENTO COM GARFO DE MADEIRA, PÉ-DIREITO DUPL0, EM CHAPA DE MADEIRA RESINADA, 2 UTILIZAÇÕES. AF_09/2020	FUES - FUNDAÇÕES E ESTRUTURAS	m²	1,0000000	232,64	232,64	
Composição Auxiliar	88239 SINAPI	AJUDANTE DE CARPINTEIRO COM ENCARGOS COMPLEMENTARES	SEDI - SERVIÇOS DIVERSOS	H	0,3040000	20,13	6,11	
Composição Auxiliar	88262 SINAPI	CARPINTEIRO DE FORMAS COM ENCARGOS COMPLEMENTARES	SEDI - SERVIÇOS DIVERSOS	H	1,6560000	24,82	41,10	
Composição Auxiliar	92265 SINAPI	FABRICAÇÃO DE FÔRMA PARA VIGAS, EM CHAPA DE MADEIRA COMPENSADA RESINADA, E = 17 MM. AF_09/2020	FUES - FUNDAÇÕES E ESTRUTURAS	m²	0,6260000	98,97	61,95	
Composição Auxiliar	92272 SINAPI	FABRICAÇÃO DE ESCORAS DE VIGA DO TIPO GARFO, EM MADEIRA. AF_09/2020	FUES - FUNDAÇÕES E ESTRUTURAS	M	3,6310000	31,16	113,14	
Insumo	00002692 SINAPI	DESMOLDANTE PROTETOR PARA FORMAS DE MADEIRA, DE BASE OLEOSA EMULSIONADA EM AGUA	Material	L	0,0100000	6,55	0,06	
Insumo	00006193 SINAPI	TABUA NAO APARELHADA *2,5 X 20* CM, EM MAÇARANDUBA/MASSARANDUBA, ANGELIM OU EQUIVALENTE DA REGIAO - BRUTA	Material	M	0,7010000	13,54	9,49	
Insumo	00040304 SINAPI	PREGO DE ACO POLIDO COM CABECA DUPLA 17 X 27 (2 1/2 X 11)	Material	KG	0,0490000	16,13	0,79	
			MO sem LS =>	33,75	LS =>	35,12	MO com LS =>	68,87
			Valor do BDI =>	52,27			Valor com BDI =>	284,91

4.29	Código Banco	Descrição	Tipo	Und	Quant.	Valor Unit	Total
Composição	103760 SINAPI	MONTAGEM E DESMONTAGEM DE FÔRMA DE LAJE MACIÇA, PÉ-DIREITO SIMPLES, EM CHAPA DE MADEIRA COMPENSADA RESINADA E CIMBRAMENTO DE MADEIRA, 2 UTILIZAÇÕES. AF_03/2022	FUES - FUNDAÇÕES E ESTRUTURAS	m²	1,0000000	93,35	93,35
Composição Auxiliar	88239 SINAPI	AJUDANTE DE CARPINTEIRO COM ENCARGOS COMPLEMENTARES	SEDI - SERVIÇOS DIVERSOS	H	0,1850000	20,13	3,72
Composição Auxiliar	88262 SINAPI	CARPINTEIRO DE FORMAS COM ENCARGOS COMPLEMENTARES	SEDI - SERVIÇOS DIVERSOS	H	1,0110000	24,82	25,09
Composição Auxiliar	92267 SINAPI	FABRICAÇÃO DE FÔRMA PARA LAJES, EM CHAPA DE MADEIRA COMPENSADA RESINADA, E = 17 MM. AF_09/2020	FUES - FUNDAÇÕES E ESTRUTURAS	m²	0,5770000	41,63	24,02

PROCEDIMENTO ADMINISTRATIVO Nº 112406-0001

PROponente: PREFEITURA MUNICIPAL DE SANTO ANTÔNIO DOS LOPES

CONCORRÊNCIA ELETRÔNICA Nº 003/2024

TIPO: MENOR PREÇO

DATA: 07/08/2024

HORARIO: 09:30 HORAS

OBJETO: Constitui objeto desta licitação a contratação de empresa de engenharia e/ou arquitetura para execução de reforma e ampliação da Unidade de Ensino Dr. Valdemir Pereira Rocha, localizada na sede, no município de Santo Antonio dos Lopes/MA

Composições Analíticas com Preço Unitário

Composição	Código Banco	Descrição	Tipo	Und	Quant.	Valor Unit	Total	
Auxiliar	82273 SINAPI	FABRICAÇÃO DE ESCORAS DO TIPO PONTALETE, EM MADEIRA, PARA PÉ-DIREITO SIMPLES. AF_09/2020	FUES - FUNDAÇÕES E ESTRUTURAS	M	0,910000	13,16	11,98	
Insumo	00002692 SINAPI	DESMOLDANTE PROTETOR PARA FORMAS DE MADEIRA, DE BASE OLEOSA EMULSIONADA EM AGUA	Material	L	0,0100000	6,55	0,06	
Insumo	00004433 SINAPI	CAIBRO NAO APARELHADO *6 X 6* CM, EM MACARANDUBA/MASSARANDUBA, ANGELIM OU EQUIVALENTE DA REGIAO - BRUTA	Material	M	0,7750000	18,73	14,51	
Insumo	00006193 SINAPI	TABUA NAO APARELHADA *2,5 X 20* CM, EM MACARANDUBA/MASSARANDUBA, ANGELIM OU EQUIVALENTE DA REGIAO - BRUTA	Material	M	0,9400000	13,54	12,72	
Insumo	00040304 SINAPI	PREGO DE ACO POLIDO COM CABECA DUPLA 17 X 27 (2 1/2 X 11)	Material	KG	0,0780000	16,13	1,25	
		MO sem LS =>		12,34	LS =>	12,85	MO com LS =>	25,19
		Valor do BDI =>		20,97			Valor com BDI =>	114,32

Composição	Código Banco	Descrição	Tipo	Und	Quant.	Valor Unit	Total	
4.00	2181 Próprio	MURO DE ARRIMO E CONTENÇÃO DE CONCRETO 30MPA	ASTU - ASSENTAMENTO DE TUBOS E PECAS	M	1,0000000	6.308,28	6.308,28	
Auxiliar	88238 SINAPI	AJUDANTE DE ARMADOR COM ENCARGOS COMPLEMENTARES	SEDI - SERVIÇOS DIVERSOS	H	16,6000000	20,17	334,82	
Auxiliar	88239 SINAPI	AJUDANTE DE CARPINEIRO COM ENCARGOS COMPLEMENTARES	SEDI - SERVIÇOS DIVERSOS	H	39,2500000	20,13	790,10	
Auxiliar	88243 SINAPI	AJUDANTE ESPECIALIZADO COM ENCARGOS COMPLEMENTARES	SEDI - SERVIÇOS DIVERSOS	H	26,5600000	20,31	539,43	
Auxiliar	88245 SINAPI	ARMADOR COM ENCARGOS COMPLEMENTARES	SEDI - SERVIÇOS DIVERSOS	H	16,6000000	24,91	413,50	
Auxiliar	88262 SINAPI	CARPINEIRO DE FORMAS COM ENCARGOS COMPLEMENTARES	SEDI - SERVIÇOS DIVERSOS	H	22,2600000	24,82	552,49	
Auxiliar	88304 SINAPI	OPERADOR DE USINA DE ASFALTO, DE SOLOS OU DE CONCRETO COM ENCARGOS COMPLEMENTARES	SEDI - SERVIÇOS DIVERSOS	H	16,8900000	32,89	555,51	
Insumo	00043058 SINAPI	ACO CA-50, 10,0 MM, OU 12,5 MM, OU 16,0 MM, OU 20,0 MM, DOBRADO E CORTADO	Material	KG	150,0000000	5,32	798,00	
Insumo	00034449 SINAPI	ACO CA-50, 6,3 MM, DOBRADO E CORTADO	Material	KG	170,0000000	6,27	1.065,90	
Insumo	00043132 SINAPI	ARAME RECOZIDO 16 BWG, D = 1,65 MM (0,016 KG/M) OU 18 BWG, D = 1,25 MM (0,01 KG/M)	Material	KG	0,4000000	11,36	4,54	
Insumo	00000367 SINAPI	AREIA GROSSA - POSTO JAZIDA/FORNECEDOR (RETIRADO NA JAZIDA, SEM TRANSPORTE)	Material	m³	1,3079961	58,62	76,67	
Insumo	00043678 SINAPI	CHAPA/PAINEL DE MADEIRA COMPENSADA PLASTIFICADA (MADEIRITE PLASTIFICADO) PARA FORMA DE CONCRETO, DE 2200 X 1100 MM, E = 14 MM	Material	m²	4,4000000	54,92	241,64	
Insumo	00013284 SINAPI	CIMENTO PORTLAND DE ALTO FORNO (AF) CP III-40	Material	KG	724,0000000	0,49	354,76	
Insumo	00004721 SINAPI	PEDRA BRITADA N. 1 (9,5 a 19 MM) POSTO PEDREIRA/FORNECEDOR, SEM FRETE	Material	m³	0,7700000	54,74	42,14	
Insumo	00004718 SINAPI	PEDRA BRITADA N. 2 (19 a 38 MM) POSTO PEDREIRA/FORNECEDOR, SEM FRETE	Material	m³	0,7700000	55,03	42,37	
Insumo	00004491 SINAPI	PONTALETE *7,5 X 7,5* CM EM PINUS, MISTA OU EQUIVALENTE DA REGIAO - BRUTA	Material	M	64,0000000	7,06	451,84	
Insumo	00005067 SINAPI	PREGO DE ACO POLIDO COM CABECA 16 X 24 (2 1/4 X 12)	Material	KG	3,2000000	13,93	44,57	
		MO sem LS =>		1.192,88	LS =>	1.241,31	MO com LS =>	2.434,19
		Valor do BDI =>		1.417,47			Valor com BDI =>	7.725,75

Composição	Código Banco	Descrição	Tipo	Und	Quant.	Valor Unit	Total	
5.1	103332 SINAPI	ALVENARIA DE VEDAÇÃO DE BLOCOS CERÂMICOS FURADOS NA HORIZONTAL DE 9X14X19 CM (ESPESSURA 9 CM) E ARGAMASSA DE ASSENTAMENTO COM PREPARO EM BETONEIRA. AF_12/2021	PARE - PAREDES/PAINES	m²	1,0000000	100,68	100,68	
Auxiliar	87292 SINAPI	ARGAMASSA TRAÇO 1:2:8 (EM VOLUME DE CIMENTO, CAL E AREIA MÉDIA ÚMIDA) PARA EMBOÇO/MASSA ÚNICA/ASSENTAMENTO DE ALVENARIA DE VEDAÇÃO, PREPARO MECÂNICO COM BETONEIRA 400 L. AF_08/2019	SEDI - SERVIÇOS DIVERSOS	m³	0,0105000	394,62	4,14	
Auxiliar	88309 SINAPI	PEDREIRO COM ENCARGOS COMPLEMENTARES	SEDI - SERVIÇOS DIVERSOS	H	2,2000000	25,12	55,26	
Auxiliar	88316 SINAPI	SERVEnte COM ENCARGOS COMPLEMENTARES	SEDI - SERVIÇOS DIVERSOS	H	1,1000000	19,49	21,43	
Insumo	00007267 SINAPI	BLOCO CERAMICO / TIJOLO VAZADO PARA ALVENARIA DE VEDACAO, 6 FUROS NA HORIZONTAL DE 9 X 14 X 19 CM (L X A X C)	Material	UN	37,7400000	0,50	18,87	
Insumo	00034557 SINAPI	TELA DE ACO SOLDADA GALVANIZADA/ZINCADA PARA ALVENARIA, FIO D = *1,20 A 1,70* MM, MALHA 15 X 15 MM, (C X L) *50 X 7,5* CM	Material	M	0,5800000	1,41	0,81	
Insumo	00037395 SINAPI	PINO DE ACO COM FURO, HASTE = 27 MM (CAO DIRETA)	Material	CENTO	0,0069000	25,93	0,17	
		MO sem LS =>		28,94	LS =>	30,11	MO com LS =>	59,05
		Valor do BDI =>		22,62			Valor com BDI =>	123,30

PROCEDIMENTO ADMINISTRATIVO Nº 112406-0001
 PROPONENTE: PREFEITURA MUNICIPAL DE SANTO ANTÔNIO DOS LOPES
 CONCORRÊNCIA ELETRÔNICA Nº 003/2024
 TIPO: MENOR PREÇO
 DATA: 07/08/2024
 HORARIO: 09:30 HORAS

OBJETO: Constitui objeto desta licitação a contratação de empresa de engenharia e/ou arquitetura para execução de reforma e ampliação da Unidade de Ensino Dr. Valdemir Pereira Rocha, localizada na sede, no município de Santo Antonio dos Lopes/MA

Composições Analíticas com Preço Unitário

	Código Banco	Descrição	Tipo	Und	Quant.	Valor Unit	Total	
Composição	102253 SINAPI	DIVISORIA SANITÁRIA, TIPO CABINE, EM GRANITO CINZA POLIDO, ESP = 3CM, ASSENTADO COM ARGAMASSA COLANTE AC III-E, EXCLUSIVE FERRAGENS. AF_01/2021	PARE - PAREDES/PAINES	m²	1,0000000	621,40	621,40	
Composição Auxiliar	88274 SINAPI	MARMORISTA/GRANITEIRO COM ENCARGOS COMPLEMENTARES	SEDI - SERVIÇOS DIVERSOS	H	1,4050000	24,98	35,09	
Composição Auxiliar	88316 SINAPI	SERVENTE COM ENCARGOS COMPLEMENTARES	SEDI - SERVIÇOS DIVERSOS	H	0,7020000	19,49	13,68	
Composição Auxiliar	91692 SINAPI	SERRA CIRCULAR DE BANCADA COM MOTOR ELÉTRICO POTÊNCIA DE 5HP, COM COIFA PARA DISCO 10" - CHP DIURNO. AF_08/2015	CHOR - CUSTOS HORÁRIOS DE MÁQUINAS E EQUIPAMENTOS	CHP	0,0890000	26,63	2,37	
Composição Auxiliar	91693 SINAPI	SERRA CIRCULAR DE BANCADA COM MOTOR ELÉTRICO POTÊNCIA DE 5HP, COM COIFA PARA DISCO 10" - CHI DIURNO. AF_08/2015	CHOR - CUSTOS HORÁRIOS DE MÁQUINAS E EQUIPAMENTOS	CHI	1,3160000	25,81	33,96	
Insumo	00000131 SINAPI	ADESIVO ESTRUTURAL A BASE DE RESINA EPOXI, BICOMPONENTE, PASTOSO (TIXOTRÓPICO)	Material	KG	0,5300000	43,16	22,87	
Insumo	00037596 SINAPI	ARGAMASSA COLANTE TIPO AC III E	Material	KG	0,9700000	2,42	2,34	
Insumo	00044476 SINAPI	DIVISORIA EM GRANITO, COM DUAS FACES POLIDAS, TIPO ANDORINHA/ QUARTZ/ CASTELO/ CORUMBA OU OUTROS EQUIVALENTES DA REGIAO, E= *3,0* CM	Material	m²	1,0500000	486,76	511,09	
			MO sem LS =>	32,56	LS =>	33,88	MO com LS =>	66,44
			Valor do BDI =>	139,62			Valor com BDI =>	761,02
Composição	11347 ORSE	Fornecimento e instalação de fachada em pele de vidro, em vidro laminado 3+3 refletivo	Vidros Laminados	m²	1,0000000	1.124,67	1.124,67	
Insumo	12207 ORSE	Fornecimento e instalação de fachada em pele de vidro, em vidro laminado 3+3 refletivo	Serviços	m²	1,0000000	1.124,67	1.124,67	
			MO sem LS =>	0,00	LS =>	0,00	MO com LS =>	0,00
			Valor do BDI =>	252,71			Valor com BDI =>	1.377,38
Composição	87878 SINAPI	CHAPISCO APLICADO EM ALVENARIAS E ESTRUTURAS DE CONCRETO INTERNAS, COM COLHER DE PEDREIRO. ARGAMASSA TRAÇO 1:3 COM PREPARO MANUAL. AF_10/2022	REVE - REVESTIMENTO E TRATAMENTO DE SUPERFÍCIES	m²	1,0000000	4,05	4,05	
Composição Auxiliar	87377 SINAPI	ARGAMASSA TRAÇO 1:3 (EM VOLUME DE CIMENTO E AREIA GROSSA ÚMIDA) PARA CHAPISCO CONVENCIONAL. PREPARO MANUAL. AF_08/2019	SEDI - SERVIÇOS DIVERSOS	m²	0,0037000	502,31	1,85	
Composição Auxiliar	88309 SINAPI	PEDREIRO COM ENCARGOS COMPLEMENTARES	SEDI - SERVIÇOS DIVERSOS	H	0,0681000	25,12	1,71	
Composição Auxiliar	88316 SINAPI	SERVENTE COM ENCARGOS COMPLEMENTARES	SEDI - SERVIÇOS DIVERSOS	H	0,0255000	19,49	0,49	
			MO sem LS =>	1,09	LS =>	1,14	MO com LS =>	2,23
			Valor do BDI =>	0,91			Valor com BDI =>	4,96
Composição	3314 ORSE	Reboco ou emboço interno, de parede, com argamassa traço 1:6 - 1:2:10 (cimento/ cal / areia), espessura 1,5 cm	Conversão InfoWOrca	m²	1,0000000	26,99	26,99	
Composição Auxiliar	10549 ORSE	Encargos Complementares - Servente	Provisórios	h	0,6000000	2,37	1,42	
Composição Auxiliar	10550 ORSE	Encargos Complementares - Pedreiro	Provisórios	h	0,6000000	2,28	1,36	
Composição Auxiliar	3309 ORSE	Argamassa cimento, cal e areia traço 1:6 (1:2:10) - 1 saco cimento de 50 kg / 2 sacos de cal de 20 kg / 10 padiolas de areia grossa dim 0,35 x 0,45 x 0,13 m - Confecção mecânica e transporte	Conversão InfoWOrca	m²	0,0150000	340,64	5,10	
Insumo	00004750/SI NAPI	Pedreiro (honsta)	Mão de Obra	h	0,6000000	18,21	10,92	
Insumo	00006111/SI NAPI	Servente de obras (honsta)	Mão de Obra	h	0,6000000	13,65	8,19	
			MO sem LS =>	9,76	LS =>	10,16	MO com LS =>	19,92
			Valor do BDI =>	6,06			Valor com BDI =>	33,05
Composição	87275 SINAPI	REVESTIMENTO CERÂMICO PARA PAREDES INTERNAS COM PLACAS TIPO ESMALTADA EXTRA DE DIMENSÕES 33X45 CM APLICADAS A MEIA ALTURA DAS PAREDES. AF_02/2023_PE	REVE - REVESTIMENTO E TRATAMENTO DE SUPERFÍCIES	m²	1,0000000	62,49	62,49	
Composição Auxiliar	88256 SINAPI	AZULEJISTA OU LADRILHISTA COM ENCARGOS COMPLEMENTARES	SEDI - SERVIÇOS DIVERSOS	H	0,8882000	24,98	22,18	
Composição Auxiliar	88316 SINAPI	SERVENTE COM ENCARGOS COMPLEMENTARES	SEDI - SERVIÇOS DIVERSOS	H	0,3669000	19,49	7,15	
Insumo	00000536 SINAPI	REVESTIMENTO EM CERAMICA ESMALTADA EXTRA, PEI MENOR OU IGUAL A 3, FORMATO MENOR OU IGUAL A 2025 CM2	Material	m²	1,0932000	25,21	27,55	
Insumo	00001381 SINAPI	ARGAMASSA COLANTE AC I PARA CERAMICAS	Material	KG	6,8500000	0,69	4,72	



PROCEDIMENTO ADMINISTRATIVO Nº 112406-0001
 PROPONENTE: PREFEITURA MUNICIPAL DE SANTO ANTÔNIO DOS LOPES
 CONCORRÊNCIA ELETRÔNICA Nº 003/2024
 TIPO: MENOR PREÇO
 DATA: 07/08/2024
 HORARIO: 09:30 HORAS

OBJETO: Constitui objeto desta licitação a contratação de empresa de engenharia e/ou arquitetura para execução de reforma e ampliação da Unidade de Ensino Dr. Valdemir Pereira Rocha, localizada na sede, no município de Santo Antonio dos Lopes/MA

Composições Analíticas com Preço Unitário

Insumo	Código Banco	Descrição	Material	KG	Quant.	Valor Unit	Total
	00034357 SINAPI	REJUNTE CIMENTICIO, QUALQUER COR	Material		0,2220000	4,04	0,89
			MO sem LS =>	10,95	LS => 11,39	MO com LS =>	22,34
			Valor do BDI =>	14,04		Valor com BDI =>	76,53
7.1	Código Banco	Descrição	Tipo	Und	Quant.	Valor Unit	Total
Composição	87298 SINAPI	ARGAMASSA TRAÇO 1:3 (EM VOLUME DE CIMENTO E AREIA MÉDIA ÚMIDA) PARA CONTRAPISO, PREPARO MECÂNICO COM BETONEIRA 400 L. AF_08/2019	SEDI - SERVIÇOS DIVERSOS	m³	1,0000000	480,00	480,00
Composição Auxiliar	88377 SINAPI	OPERADOR DE BETONEIRA ESTACIONÁRIA/MISTURADOR COM ENCARGOS COMPLEMENTARES	SEDI - SERVIÇOS DIVERSOS	H	4,4200000	20,10	88,84
Composição Auxiliar	88830 SINAPI	BETONEIRA CAPACIDADE NOMINAL DE 400 L, CAPACIDADE DE MISTURA 280 L, MOTOR ELÉTRICO TRIFÁSICO POTÊNCIA DE 2 CV, SEM CARREGADOR - CHP DIURNO. AF_05/2023	CHOR - CUSTOS HORÁRIOS DE MÁQUINAS E EQUIPAMENTOS	CHP	1,0300000	1,25	1,28
Composição Auxiliar	88831 SINAPI	BETONEIRA CAPACIDADE NOMINAL DE 400 L, CAPACIDADE DE MISTURA 280 L, MOTOR ELÉTRICO TRIFÁSICO POTÊNCIA DE 2 CV, SEM CARREGADOR - CHI DIURNO. AF_05/2023	CHOR - CUSTOS HORÁRIOS DE MÁQUINAS E EQUIPAMENTOS	CHI	3,3900000	0,27	0,91
Insumo	00000370 SINAPI	AREIA MEDIA - POSTO JAZIDA/FORNECEDOR (RETIRADO NA JAZIDA, SEM TRANSPORTE)	Material	m³	1,2700000	57,87	73,49
Insumo	00001379 SINAPI	CIMENTO PORTLAND COMPOSTO CP II-32	Material	KG	573,6100000	0,55	315,48
			MO sem LS =>	33,09	LS => 34,44	MO com LS =>	67,53
			Valor do BDI =>	107,85		Valor com BDI =>	587,85
7.2	Código Banco	Descrição	Tipo	Und	Quant.	Valor Unit	Total
Composição	87273 SINAPI	REVESTIMENTO CERÂMICO PARA PAREDES INTERNAS COM PLACAS TIPO ESMALTADA EXTRA DE DIMENSÕES 33X45 CM APLICADAS NA ALTURA INTEIRA DAS PAREDES. AF_02/2023_PE	REVE - REVESTIMENTO E TRATAMENTO DE SUPERFÍCIES	m²	1,0000000	56,35	56,35
Composição Auxiliar	88256 SINAPI	AZULEJISTA OU LADRLHISTA COM ENCARGOS COMPLEMENTARES	SEDI - SERVIÇOS DIVERSOS	H	0,6970000	24,98	17,41
Composição Auxiliar	88316 SINAPI	SERVEnte COM ENCARGOS COMPLEMENTARES	SEDI - SERVIÇOS DIVERSOS	H	0,3138000	19,49	6,11
Insumo	00000536 SINAPI	REVESTIMENTO EM CERAMICA ESMALTADA EXTRA, PEI MENOR OU IGUAL A 3. FORMATO MENOR OU IGUAL A 2025 CM2	Material	m²	1,0798000	25,21	27,22
Insumo	00001381 SINAPI	ARGAMASSA COLANTE AC I PARA CERAMICAS	Material	KG	6,8500000	0,69	4,72
Insumo	00034357 SINAPI	REJUNTE CIMENTICIO, QUALQUER COR	Material	KG	0,2220000	4,04	0,89
			MO sem LS =>	8,77	LS => 9,12	MO com LS =>	17,89
			Valor do BDI =>	12,66		Valor com BDI =>	69,01
7.3	Código Banco	Descrição	Tipo	Und	Quant.	Valor Unit	Total
Composição	103913 SINAPI	EXECUÇÃO DE PISO INDUSTRIAL DE CONCRETO ARMADO, FCK = 20 MPA, ESPESSURA DE 12,0 CM. AF_04/2022	PAVI - PAVIMENTAÇÃO	m²	1,0000000	85,12	85,12
Composição Auxiliar	88262 SINAPI	CARPINTEIRO DE FORMAS COM ENCARGOS COMPLEMENTARES	SEDI - SERVIÇOS DIVERSOS	H	0,0320060	24,82	0,79
Composição Auxiliar	88309 SINAPI	PEDREIRO COM ENCARGOS COMPLEMENTARES	SEDI - SERVIÇOS DIVERSOS	H	0,0651990	25,12	1,63
Composição Auxiliar	88316 SINAPI	SERVEnte COM ENCARGOS COMPLEMENTARES	SEDI - SERVIÇOS DIVERSOS	H	0,0951470	19,49	1,85
Composição Auxiliar	95282 SINAPI	DESEMPENADEIRA DE CONCRETO, PESO DE 78 KG, 4 PÁS, MOTOR A GASOLINA, POTÊNCIA 5.5 HP - CHP DIURNO. AF_05/2023	CHOR - CUSTOS HORÁRIOS DE MÁQUINAS E EQUIPAMENTOS	CHP	0,0042950	5,74	0,02
Composição Auxiliar	97090 SINAPI	ARMAÇÃO PARA EXECUÇÃO DE RADIER, PISO DE CONCRETO OU LAJE SOBRE SOLO, COM USO DE TELA Q-138. AF_09/2021	FUES - FUNDAÇÕES E ESTRUTURAS	KG	2,2000000	8,91	19,60
Composição Auxiliar	97113 SINAPI	APLICAÇÃO DE LONA PLÁSTICA PARA EXECUÇÃO DE PAVIMENTOS DE CONCRETO. AF_04/2022	PAVI - PAVIMENTAÇÃO	m²	1,0000000	1,94	1,94
Composição Auxiliar	97115 SINAPI	APLICAÇÃO DE GRAXA EM BARRAS DE TRANSFERÊNCIA PARA EXECUÇÃO DE PAVIMENTO DE CONCRETO. AF_04/2022	PAVI - PAVIMENTAÇÃO	KG	0,0233730	39,89	0,93
Composição Auxiliar	97116 SINAPI	BARRAS DE TRANSFERÊNCIA, AÇO CA-25 DE 16,0 MM, PARA EXECUÇÃO DE PAVIMENTO DE CONCRETO - FORNECIMENTO E INSTALAÇÃO. AF_04/2022	PAVI - PAVIMENTAÇÃO	KG	0,5260000	16,96	8,92
Insumo	00004517 SINAPI	SARRAFO *2,5 X 7,5* CM EM PINUS, MISTA OU EQUIVALENTE DA REGIAO - BRUTA	Material	M	0,0513330	2,47	0,12
Insumo	00005069 SINAPI	PREGO DE AÇO POLIDO COM CABECA 17 X 27 (2 1/2 X 11)	Material	KG	0,0017700	13,32	0,02
Insumo	00034492 SINAPI	CONCRETO USINADO BOMBEAVEL, CLASSE DE RESISTENCIA C20, COM BRITA 0 E 1. SLUMP = 100 +/- 20 MM, EXCLUI SERVIÇO DE BOMBEAMENTO (NBR 8953)	Material	m³	0,1271570	347,22	44,15
Insumo	00042409 SINAPI	AGENTE DE CURA, PROTETOR DA EVAPORACAO DA AGUA DE HIDRATAÇÃO DO CONCRETO	Material	KG	0,4000000	11,10	4,44
Insumo	00043614 SINAPI	TABUA NÃO APARELHADA *2,5 X 15* CM, EM MACARANDUBA/MASSARANDUBA, ANGELIM OU EQUIVALENTE DA REGIAO - BRUTA	Material	M	0,0641670	11,12	0,71
			MO sem LS =>	4,30	LS => 4,48	MO com LS =>	8,78



PROCEDIMENTO ADMINISTRATIVO Nº 112406-0001
 PROPONENTE: PREFEITURA MUNICIPAL DE SANTO ANTÔNIO DOS LOPES
 CONCORRÊNCIA ELETRÔNICA Nº 003/2024
 TIPO: MENOR PREÇO
 DATA: 07/08/2024
 HORARIO: 09:30 HORAS

OBJETO: Constitui objeto desta licitação a contratação de empresa de engenharia e/ou arquitetura para execução de reforma e ampliação da Unidade de Ensino Dr. Valdemir Pereira Rocha, localizada na sede, no município de Santo Antonio dos Lopes/MA

Composições Analíticas com Preço Unitário

Valor do BDI =>

19,12

Valor com BDI =>

104,24

7.4	Código Banco	Descrição	Tipo	Und	Quant.	Valor Unit	Total	
Composição	95241 SINAPI	LASTRO DE CONCRETO MAGRO, APLICADO EM PISOS, LAJES SOBRE SOLO OU RADIEIS, ESPESSURA DE 5 CM. AF_01/2024	FUES - FUNDAÇÕES E ESTRUTURAS	m²	1,0000000	26,69	26,69	
Composição Auxiliar	88309 SINAPI	PEDREIRO COM ENCARGOS COMPLEMENTARES	SEDI - SERVIÇOS DIVERSOS	H	0,2541500	25,12	6,38	
Composição Auxiliar	88316 SINAPI	SERVEnte COM ENCARGOS COMPLEMENTARES	SEDI - SERVIÇOS DIVERSOS	H	0,0919000	19,49	1,79	
Composição Auxiliar	94968 SINAPI	CONCRETO MAGRO PARA LASTRO, TRAÇO 1:4,5 4:5 (EM MASSA SECA DE CIMENTO/ AREIA MÉDIA/ BRITA 1) - PREPARO MECÂNICO COM BETONEIRA 600 L. AF_05/2021	FUES - FUNDAÇÕES E ESTRUTURAS	m³	0,0690000	268,45	18,52	
			MO sem LS =>	4,74	LS =>	4,93	MO com LS =>	9,67
			Valor do BDI =>	5,99			Valor com BDI =>	32,68
7.5	Código Banco	Descrição	Tipo	Und	Quant.	Valor Unit	Total	
Composição	92398 SINAPI	EXECUÇÃO DE PAVIMENTO EM PISO INTERTRAVADO, COM BLOCO RETANGULAR COR NATURAL DE 20 X 10 CM, ESPESSURA 8 CM. AF_10/2022	PAVI - PAVIMENTAÇÃO	m²	1,0000000	55,98	55,98	
Composição Auxiliar	88260 SINAPI	CALCETEIRO COM ENCARGOS COMPLEMENTARES	SEDI - SERVIÇOS DIVERSOS	H	0,2632000	24,91	6,55	
Composição Auxiliar	88316 SINAPI	SERVEnte COM ENCARGOS COMPLEMENTARES	SEDI - SERVIÇOS DIVERSOS	H	0,2632000	19,49	5,12	
Composição Auxiliar	91277 SINAPI	PLACA VIBRATÓRIA REVERSÍVEL COM MOTOR 4 TEMPOS A GASOLINA, FORÇA CENTRÍFUGA DE 25 KN (2500 KGF), POTÊNCIA 5,5 CV - CHP DIURNO. AF_08/2015	CHOR - CUSTOS HORÁRIOS DE MÁQUINAS E EQUIPAMENTOS	CHP	0,0055000	5,83	0,03	
Composição Auxiliar	91278 SINAPI	PLACA VIBRATÓRIA REVERSÍVEL COM MOTOR 4 TEMPOS A GASOLINA, FORÇA CENTRÍFUGA DE 25 KN (2500 KGF), POTÊNCIA 5,5 CV - CHI DIURNO. AF_08/2015	CHOR - CUSTOS HORÁRIOS DE MÁQUINAS E EQUIPAMENTOS	CHI	0,1261000	0,40	0,05	
Composição Auxiliar	91283 SINAPI	CORTADORA DE PISO COM MOTOR 4 TEMPOS A GASOLINA, POTÊNCIA DE 13 HP, COM DISCO DE CORTE DIAMANTADO SEGMENTADO PARA CONCRETO, DIÂMETRO DE 350 MM, FURO DE 1" (14 X 1") - CHP DIURNO. AF_08/2015	CHOR - CUSTOS HORÁRIOS DE MÁQUINAS E EQUIPAMENTOS	CHP	0,0038000	6,38	0,02	
Composição Auxiliar	91285 SINAPI	CORTADORA DE PISO COM MOTOR 4 TEMPOS A GASOLINA, POTÊNCIA DE 13 HP, COM DISCO DE CORTE DIAMANTADO SEGMENTADO PARA CONCRETO, DIÂMETRO DE 350 MM, FURO DE 1" (14 X 1") - CHI DIURNO. AF_08/2015	CHOR - CUSTOS HORÁRIOS DE MÁQUINAS E EQUIPAMENTOS	CHI	0,1278000	0,65	0,08	
Insumo	00000370 SINAPI	AREIA MÉDIA - POSTO JAZIDA/FORNECEDOR (RETIRADO NA JAZIDA, SEM TRANSPORTE)	Material	m³	0,0568000	57,87	3,28	
Insumo	00004741 SINAPI	PO DE PEDRA (POSTO PEDREIRA/FORNECEDOR, SEM FRETE)	Material	m³	0,0098000	51,70	0,50	
Insumo	00036170 SINAPI	BLOQUETE/PISO INTERTRAVADO DE CONCRETO - MODELO ONDA/16 FACES/RETANGULAR/TIJOLINHO/PAVER/HOLANDES/PARALELO EPIPEDO, *20 X 10* CM, E = 8 CM, RESISTÊNCIA DE 35 MPA, COR NATURAL	Material	m²	1,0041000	40,19	40,35	
			MO sem LS =>	4,29	LS =>	4,46	MO com LS =>	8,75
			Valor do BDI =>	12,57			Valor com BDI =>	68,55
8.1	Código Banco	Descrição	Tipo	Und	Quant.	Valor Unit	Total	
Composição	90841 SINAPI	KIT DE PORTA DE MADEIRA PARA PINTURA, SEMI-OCA (LEVE OU MÉDIA), PADRÃO MÉDIO, 60X210CM, ESPESSURA DE 3,5CM, ITENS INCLUSOS: DOBRADIÇAS, MONTAGEM E INSTALAÇÃO DO BATENTE, FECHADURA COM EXECUÇÃO DO FURO - FORNECIMENTO E INSTALAÇÃO. AF_12/2019	ESQV - ESQUADRIAS/FERRAGENS/VIDROS	UN	1,0000000	697,36	697,36	
Composição Auxiliar	100659 SINAPI	ALIZAR DE 5X1,5CM PARA PORTA FIXADO COM PREGOS, PADRÃO MÉDIO - FORNECIMENTO E INSTALAÇÃO. AF_12/2019	ESQV - ESQUADRIAS/FERRAGENS/VIDROS	M	9,6000000	7,66	73,53	
Composição Auxiliar	90806 SINAPI	BATENTE PARA PORTA DE MADEIRA, FIXAÇÃO COM ARGAMASSA, PADRÃO MÉDIO - FORNECIMENTO E INSTALAÇÃO. AF_12/2019	ESQV - ESQUADRIAS/FERRAGENS/VIDROS	UN	1,0000000	299,03	299,03	
Composição Auxiliar	90820 SINAPI	PORTA DE MADEIRA PARA PINTURA, SEMI-OCA (LEVE OU MÉDIA), 60X210CM, ESPESSURA DE 3,5CM, INCLUSO DOBRADIÇAS - FORNECIMENTO E INSTALAÇÃO. AF_12/2019	ESQV - ESQUADRIAS/FERRAGENS/VIDROS	UN	1,0000000	215,43	215,43	
Composição Auxiliar	90831 SINAPI	FECHADURA DE EMBUTIR PARA PORTA DE BANHEIRO, COMPLETA, ACABAMENTO PADRÃO MÉDIO, INCLUSO EXECUÇÃO DE FURO - FORNECIMENTO E INSTALAÇÃO. AF_12/2019	ESQV - ESQUADRIAS/FERRAGENS/VIDROS	UN	1,0000000	109,37	109,37	
			MO sem LS =>	93,60	LS =>	97,41	MO com LS =>	191,01
			Valor do BDI =>	156,69			Valor com BDI =>	854,05



PROCEDIMENTO ADMINISTRATIVO Nº 112406-0001
 PROPONENTE: PREFEITURA MUNICIPAL DE SANTO ANTÔNIO DOS LOPES
 CONCORRÊNCIA ELETRÔNICA Nº 003/2024
 TIPO: MENOR PREÇO
 DATA: 07/08/2024
 HORARIO: 09:30 HORAS

OBJETO: Constitui objeto desta licitação a contratação de empresa de engenharia e/ou arquitetura para execução de reforma e ampliação da Unidade de Ensino Dr. Valdemir Pereira Rocha, localizada na sede, no município de Santo Antonio dos Lopes/MA

Composições Analíticas com Preço Unitário

8.2	Código Banco	Descrição	Tipo	Und	Quant.	Valor Unit	Total	
Composição	90843 SINAPI	KIT DE PORTA DE MADEIRA PARA PINTURA, SEMI-OCA (LEVE OU MÉDIA), PADRÃO MÉDIO. 80X210CM, ESPESSURA DE 3,5CM, ITENS INCLUSOS: DOBRADIÇAS, MONTAGEM E INSTALAÇÃO DO BATENTE, FECHADURA COM EXECUÇÃO DO FURO - FORNECIMENTO E INSTALAÇÃO. AF_12/2019	ESQV - ESQUADRIAS/FERRAGENS/VIDROS	UN	1,0000000	739,49	739,49	
Composição Auxiliar	100659 SINAPI	ALIZAR DE 5X1,5CM PARA PORTA FIXADO COM PREGOS, PADRÃO MÉDIO - FORNECIMENTO E INSTALAÇÃO. AF_12/2019	ESQV - ESQUADRIAS/FERRAGENS/VIDROS	M	10,0000000	7,66	76,60	
Composição Auxiliar	90806 SINAPI	BATENTE PARA PORTA DE MADEIRA, FIXAÇÃO COM ARGAMASSA, PADRÃO MÉDIO - FORNECIMENTO E INSTALAÇÃO. AF_12/2019	ESQV - ESQUADRIAS/FERRAGENS/VIDROS	UN	1,0000000	299,03	299,03	
Composição Auxiliar	90822 SINAPI	PORTA DE MADEIRA PARA PINTURA, SEMI-OCA (LEVE OU MÉDIA), 80X210CM, ESPESSURA DE 3,5CM, INCLUSO DOBRADIÇAS - FORNECIMENTO E INSTALAÇÃO. AF_12/2019	ESQV - ESQUADRIAS/FERRAGENS/VIDROS	UN	1,0000000	237,93	237,93	
Composição Auxiliar	90830 SINAPI	FECHADURA DE EMBUTIR COM CILINDRO, EXTERNA, COMPLETA, ACABAMENTO PADRÃO MÉDIO, INCLUSO EXECUÇÃO DE FURO - FORNECIMENTO E INSTALAÇÃO. AF_12/2019	ESQV - ESQUADRIAS/FERRAGENS/VIDROS	UN	1,0000000	125,93	125,93	
			MO sem LS =>	100,16	LS =>	104,23	MO com LS =>	204,39
			Valor do BDI =>	166,16			Valor com BDI =>	905,65

8.3	Código Banco	Descrição	Tipo	Und	Quant.	Valor Unit	Total	
Composição	90844 SINAPI	KIT DE PORTA DE MADEIRA PARA PINTURA, SEMI-OCA (LEVE OU MÉDIA), PADRÃO MÉDIO. 90X210CM, ESPESSURA DE 3,5CM, ITENS INCLUSOS: DOBRADIÇAS, MONTAGEM E INSTALAÇÃO DO BATENTE, FECHADURA COM EXECUÇÃO DO FURO - FORNECIMENTO E INSTALAÇÃO. AF_12/2019	ESQV - ESQUADRIAS/FERRAGENS/VIDROS	UN	1,0000000	794,70	794,70	
Composição Auxiliar	100659 SINAPI	ALIZAR DE 5X1,5CM PARA PORTA FIXADO COM PREGOS, PADRÃO MÉDIO - FORNECIMENTO E INSTALAÇÃO. AF_12/2019	ESQV - ESQUADRIAS/FERRAGENS/VIDROS	M	10,2000000	7,66	78,13	
Composição Auxiliar	90806 SINAPI	BATENTE PARA PORTA DE MADEIRA, FIXAÇÃO COM ARGAMASSA, PADRÃO MÉDIO - FORNECIMENTO E INSTALAÇÃO. AF_12/2019	ESQV - ESQUADRIAS/FERRAGENS/VIDROS	UN	1,0000000	299,03	299,03	
Composição Auxiliar	90823 SINAPI	PORTA DE MADEIRA PARA PINTURA, SEMI-OCA (LEVE OU MÉDIA), 90X210CM, ESPESSURA DE 3,5CM, INCLUSO DOBRADIÇAS - FORNECIMENTO E INSTALAÇÃO. AF_12/2019	ESQV - ESQUADRIAS/FERRAGENS/VIDROS	UN	1,0000000	291,81	291,81	
Composição Auxiliar	90830 SINAPI	FECHADURA DE EMBUTIR COM CILINDRO, EXTERNA, COMPLETA, ACABAMENTO PADRÃO MÉDIO, INCLUSO EXECUÇÃO DE FURO - FORNECIMENTO E INSTALAÇÃO. AF_12/2019	ESQV - ESQUADRIAS/FERRAGENS/VIDROS	UN	1,0000000	125,93	125,93	
			MO sem LS =>	101,97	LS =>	106,12	MO com LS =>	208,09
			Valor do BDI =>	176,56			Valor com BDI =>	973,26

8.4	Código Banco	Descrição	Tipo	Und	Quant.	Valor Unit	Total	
Composição	102185 SINAPI	PORTA DE ABRIR COM MOLA HIDRÁULICA, EM VIDRO TEMPERADO, 2 FOLHAS DE 90X210 CM, ESPESSURA DD 10MM, INCLUSIVE ACESSÓRIOS. AF_01/2021	ESQV - ESQUADRIAS/FERRAGENS/VIDROS	UN	1,0000000	2.432,29	2.432,29	
Composição Auxiliar	88316 SINAPI	SERVENTE COM ENCARGOS COMPLEMENTARES	SEDI - SERVIÇOS DIVERSOS	H	6,5700000	19,49	128,04	
Composição Auxiliar	88325 SINAPI	VIDRACEIRO COM ENCARGOS COMPLEMENTARES	SEDI - SERVIÇOS DIVERSOS	H	6,7600000	20,33	137,43	
Insumo	00003104 SINAPI	CONJ. DE FERRAGENS PARA PORTA DE VIDRO TEMPERADO, EM ZAMAC CROMADO, CONTEMPLANDO DOBRADICA INF., DOBRADICA SUP., PIVO PARA DOBRADICA INF., PIVO PARA DOBRADICA SUP., FECHADURA CENTRAL EM ZAMC, CROMADO, CONTRA FECHADURA DE PRESSAO	Material	CJ	2,0000000	107,37	214,74	
Insumo	00005031 SINAPI	VIDRO TEMPERADO INCOLOR PARA PORTA DE ABRIR, E = 10 MM (SEM FERRAGENS E SEM COLOCACAO)	Material	m²	3,7800000	210,26	794,78	
Insumo	00011499 SINAPI	MOLA HIDRAULICA DE PISO, PARA PORTAS DE ATE 1100 MM E PESO DE ATE 120 KG, COM CORPO EM ACO INOX	Material	UN	2,0000000	578,65	1.157,30	
			MO sem LS =>	97,64	LS =>	97,64	MO com LS =>	191,48
			Valor do BDI =>	546,53			Valor com BDI =>	2.978,82

8.5	Código Banco	Descrição	Tipo	Und	Quant.	Valor Unit	Total
Composição	C1975 SEINFRA	PORTA EXTERNA DE CEDRO LISA COMPLETA DUAS FOLHAS (1,80X2,10)m	ESQUADRIAS DE MADEIRA	UN	1,0000000	1.128,72	1.128,72
Insumo	I0041 SEINFRA	AJUDANTE DE CARPINTEIRO	Mão de Obra	H	5,9932469	21,10	126,45
Insumo	I0109 SEINFRA	AREIA MEDIA	Material	m³	0,0105881	53,74	0,56
Insumo	I0210 SEINFRA	BATENTE DE PEROBA (MADEIRA DE 1A QUALIDADE) PARA PORTA 2FL.	Material	UN	0,9988745	114,93	114,80
Insumo	I0441 SEINFRA	CAL HIDRATADA	Material	KG	1,7180641	0,62	1,06
Insumo	I0498 SEINFRA	CARPINTEIRO	Mão de Obra	H	5,9932469	26,86	160,97



PROCEDIMENTO ADMINISTRATIVO Nº 112406-0001
PROPONENTE: PREFEITURA MUNICIPAL DE SANTO ANTÔNIO DOS LOPES
CONCORRÊNCIA ELETRÔNICA Nº 003/2024
TIPO: MENOR PREÇO
DATA: 07/08/2024
HORARIO: 09:30 HORAS

OBJETO: Constitui objeto desta licitação a contratação de empresa de engenharia e/ou arquitetura para execução de reforma e ampliação da Unidade de Ensino Dr. Valdemir Pereira Rocha, localizada na sede, no município de Santo Antonio dos Lopes/MA

Composições Analíticas com Preço Unitário

Insumo	I0805 SEINFRA	CIMENTO PORTLAND	Material	KG	1,7180641	0,46	0,79
Insumo	I1030 SEINFRA	DOBRADIÇA DE FERRO PARA PORTA EXTERNA	Material	UN	5,9932469	13,41	80,36
Insumo	I1154 SEINFRA	FECHADURA COMPLETA PARA PORTA EXTERNA	Material	UN	0,9988745	43,07	43,02
Insumo	I1158 SEINFRA	FECHO DE ALAVANCA DE FERRO DE 22CM	Material	UN	1,9977490	18,60	37,15
Insumo	I1241 SEINFRA	GUARNIÇÃO PEROBA (MADEIRA DE 1A QUALIDADE) 5CM PARA PORTA 2FL.	Material	UN	0,9988745	45,78	45,72
Insumo	I1590 SEINFRA	PARAFUSO PARA MADEIRA DE 80MM	Material	UN	7,9909958	0,22	1,75
Insumo	I1709 SEINFRA	PORTA LISA DE CEDRO 0.90X2.10M	Material	UN	1,9977490	205,11	409,75
Insumo	I1724 SEINFRA	PREGO	Material	KG	0,4994372	10,93	5,45
Insumo	I1919 SEINFRA	TACO PARA FIXAÇÃO DE BATENTE/RODAPÉ	Material	UN	5,9932469	1,13	6,77
Insumo	I2391 SEINFRA	PEDREIRO	Mão de Obra	H	1,9977490	26,86	53,65
Insumo	I2543 SEINFRA	SERVENTE	Mão de Obra	H	1,9977490	20,26	40,47
			MO sem LS =>		186,97	LS =>	194,57
			Valor do BDI =>		253,62		
						MO com LS =>	381,54
						Valor com BDI =>	1.382,34

Composição	Código Banco	Descrição	Tipo	Und	Quant.	Valor Unit	Total
	100701 SINAPI	PORTA DE FERRO, DE ABRIR, TIPO GRADE COM CHAPA, COM GUARNIÇÕES. AF_12/2019	ESQV - ESQUADRIAS/FERRAGENS/VIDROS	m²	1,0000000	367,62	367,62
Composição Auxiliar	88309 SINAPI	PEDREIRO COM ENCARGOS COMPLEMENTARES	SEDI - SERVIÇOS DIVERSOS	H	0,4570000	25,12	11,47
Composição Auxiliar	88316 SINAPI	SERVENTE COM ENCARGOS COMPLEMENTARES	SEDI - SERVIÇOS DIVERSOS	H	0,2290000	19,49	4,46
Composição Auxiliar	88627 SINAPI	ARGAMASSA TRAÇO 1:0,5:4,5 (EM VOLUME DE CIMENTO, CAL E AREIA MÉDIA ÚMIDA) PARA ASSENTAMENTO DE ALVENARIA, PREPARO MANUAL. AF_08/2019	SEDI - SERVIÇOS DIVERSOS	m³	0,0120000	478,39	5,74
Insumo	00004930 SINAPI	PORTA DE ABRIR / GIRO, EM GRADIL FERRO, COM BARRA CHATA 3 CM X 1/4", COM REQUADRO E GUARNICAO - COMPLETO - ACABAMENTO NATURAL	Material	m²	1,0000000	345,95	345,95
			MO sem LS =>		6,66	LS =>	6,93
			Valor do BDI =>		82,60		
						MO com LS =>	13,59
						Valor com BDI =>	450,22

8.7	Código Banco	Descrição	Tipo	Und	Quant.	Valor Unit	Total
Composição	94570 SINAPI	JANELA DE ALUMÍNIO DE CORRER COM 2 FOLHAS PARA VIDROS, COM VIDROS, BATENTE, ACABAMENTO COM ACETATO OU BRILHANTE E FERRAGENS, EXCLUSIVE ALIZAR E CONTRAMARCO. FORNECIMENTO E INSTALAÇÃO. AF_12/2019	ESQV - ESQUADRIAS/FERRAGENS/VIDROS	m²	1,0000000	256,81	256,81
Composição Auxiliar	88309 SINAPI	PEDREIRO COM ENCARGOS COMPLEMENTARES	SEDI - SERVIÇOS DIVERSOS	H	0,5190000	25,12	13,03
Composição Auxiliar	88316 SINAPI	SERVENTE COM ENCARGOS COMPLEMENTARES	SEDI - SERVIÇOS DIVERSOS	H	0,2590000	19,49	5,04
Insumo	00004377 SINAPI	PARAFUSO DE AÇO ZINCADO COM ROSCA SOBERBA, CABECA CHATA E FENDA SIMPLES, DIAMETRO 4,2 MM, COMPRIMENTO * 32 * MM	Material	UN	9,2000000	0,13	1,19
Insumo	00036896 SINAPI	JANELA DE CORRER, EM ALUMÍNIO PERFIL 25, 100 X 120 CM (A X L), 2 FLS MOVEIS, SEM BANDEIRA, ACABAMENTO BRANCO OU BRILHANTE, BATENTE DE 6 A 7 CM, COM VIDRO 4 MM, SEM GUARNICAO	Material	UN	0,8333000	268,94	224,10
Insumo	00039961 SINAPI	SILICONE ACETICO USO GERAL INCOLOR 280 G	Material	UN	0,6233000	21,58	13,45
			MO sem LS =>		6,74	LS =>	7,01
			Valor do BDI =>		57,70		
						MO com LS =>	13,75
						Valor com BDI =>	314,51

8.8	Código Banco	Descrição	Tipo	Und	Quant.	Valor Unit	Total
Composição	94569 SINAPI	JANELA DE ALUMÍNIO TIPO MAXIM-AR, COM VIDROS, BATENTE E FERRAGENS, EXCLUSIVE ALIZAR, ACABAMENTO E CONTRAMARCO. FORNECIMENTO E INSTALAÇÃO. AF_12/2019	ESQV - ESQUADRIAS/FERRAGENS/VIDROS	m²	1,0000000	502,15	502,15
Composição Auxiliar	88309 SINAPI	PEDREIRO COM ENCARGOS COMPLEMENTARES	SEDI - SERVIÇOS DIVERSOS	H	1,7070000	25,12	42,87
Composição Auxiliar	88316 SINAPI	SERVENTE COM ENCARGOS COMPLEMENTARES	SEDI - SERVIÇOS DIVERSOS	H	0,8530000	19,49	16,62
Insumo	00004377 SINAPI	PARAFUSO DE AÇO ZINCADO COM ROSCA SOBERBA, CABECA CHATA E FENDA SIMPLES, DIAMETRO 4,2 MM, COMPRIMENTO * 32 * MM	Material	UN	24,4000000	0,13	3,17
Insumo	00034381 SINAPI	JANELA MAXIM AR, EM ALUMÍNIO PERFIL 25, 60 X 80 CM (A X L), ACABAMENTO BRANCO OU BRILHANTE, BATENTE DE 4 A 5 CM, COM VIDRO 4 MM, SEM GUARNICAO/ALIZAR	Material	UN	2,0833000	198,05	412,59
Insumo	00039961 SINAPI	SILICONE ACETICO USO GERAL INCOLOR 280 G	Material	UN	1,2467000	21,58	26,90
			MO sem LS =>		22,17	LS =>	23,08
			Valor do BDI =>		112,85		
						MO com LS =>	45,25
						Valor com BDI =>	614,98

8.9	Código Banco	Descrição	Tipo	Und	Quant.	Valor Unit	Total
Composição	100674 SINAPI	JANELA FIXA DE ALUMÍNIO PARA VIDRO, COM VIDRO, BATENTE E FERRAGENS, EXCLUSIVE ACABAMENTO, ALIZAR E CONTRAMARCO. FORNECIMENTO E INSTALAÇÃO. AF_12/2019	ESQV - ESQUADRIAS/FERRAGENS/VIDROS	m²	1,0000000	526,98	526,98



PROCEDIMENTO ADMINISTRATIVO Nº 112406-0001
PROPONENTE: PREFEITURA MUNICIPAL DE SANTO ANTÔNIO DOS LOPES
CONCORRÊNCIA ELETRÔNICA Nº 003/2024
TIPO: MENOR PREÇO
DATA: 07/08/2024
HORARIO: 09:30 HORAS

OBJETO: Constitui objeto desta licitação a contratação de empresa de engenharia e/ou arquitetura para execução de reforma e ampliação da Unidade de Ensino Dr. Valdemir Pereira Rocha, localizada na sede, no município de Santo Antonio dos Lopes/MA

Composições Analíticas com Preço Unitário

Composição Auxiliar	88309 SINAPI	PEDREIRO COM ENCARGOS COMPLEMENTARES	SEDI - SERVIÇOS DIVERSOS	H	0,7200000	25,12	18,08	
Composição Auxiliar	88316 SINAPI	SERVENTE COM ENCARGOS COMPLEMENTARES	SEDI - SERVIÇOS DIVERSOS	H	0,3600000	19,49	7,01	
Insumo	00000599 SINAPI	JANELA FIXA, EM ALUMINIO PERFIL 20, 60 X 80 CM (A X L), BATENTE/REQUADRO DE 3 A 14 CM, COM VIDRO 4 MM, SEM GUARNICAO/ALIZAR, ACABAMENTO ALUM BRANCO OU BRILHANTE	Material	m²	1,0000000	490,49	490,49	
Insumo	00004377 SINAPI	PARAFUSO DE AÇO ZINCADO COM ROSCA SOBERBA, CABECA CHATA E FENDA SIMPLES, DIAMETRO 4,2 MM, COMPRIMENTO * 32 * MM	Material	UN	17,4130000	0,13	2,26	
Insumo	00039961 SINAPI	SILICONE ACETICO USO GERAL INCOLOR 280 G	Material	UN	0,4240000	21,58	9,14	
			MO sem LS =>	9,36	LS =>	9,73	MO com LS =>	19,09
			Valor do BDI =>	118,41			Valor com BDI =>	645,39

Composição	Código Banco	Descrição	Tipo	Und	Quant.	Valor Unit	Total	
Composição	99861 SINAPI	GRADIL EM FERRO FIXADO EM VÃOS DE JANELAS, FORMADO POR BARRAS CHATAS DE 25X4,8 MM. AF_04/2019	ESQV - ESQUADRIAS/FERRAGENS/VIDROS	m²	1,0000000	478,86	478,86	
Composição Auxiliar	88251 SINAPI	AUXILIAR DE SERRALHEIRO COM ENCARGOS COMPLEMENTARES	SEDI - SERVIÇOS DIVERSOS	H	6,9650000	20,17	140,48	
Composição Auxiliar	88315 SINAPI	SERRALHEIRO COM ENCARGOS COMPLEMENTARES	SEDI - SERVIÇOS DIVERSOS	H	8,4790000	24,91	211,21	
Composição Auxiliar	88629 SINAPI	ARGAMASSA TRAÇO 1:3 (EM VOLUME DE CIMENTO E AREIA MÉDIA ÚMIDA), PREPARO MANUAL. AF_08/2019	SEDI - SERVIÇOS DIVERSOS	m³	0,0080000	494,56	3,95	
Insumo	00000565 SINAPI	BARRA DE AÇO CHATO, RETANGULAR, 25,4 MM X 4,76 MM (L X E), 0,94 KG/M	Material	M	9,1700000	9,00	82,53	
Insumo	00004777 SINAPI	CANTONEIRA AÇO ABAS IGUAIS (QUALQUER BITOLA), ESPESSURA ENTRE 1/8" E 1/4"	Material	KG	7,5440000	5,16	38,92	
Insumo	00011002 SINAPI	ELETRODO REVESTIDO AWS - E6013, DIAMETRO IGUAL A 2,50 MM	Material	KG	0,1150000	15,43	1,77	
			MO sem LS =>	130,50	LS =>	135,80	MO com LS =>	266,30
			Valor do BDI =>	167,59			Valor com BDI =>	586,45

9.1	Código Banco	Descrição	Tipo	Und	Quant.	Valor Unit	Total	
Composição	91940 SINAPI	CAIXA RETANGULAR 4" X 2" MÉDIA (1,30 M DO PISO), PVC, INSTALADA EM PAREDE - FORNECIMENTO E INSTALAÇÃO. AF_03/2023	INEL - INSTALAÇÃO ELÉTRICA/ELETRIFICAÇÃO E ILUMINAÇÃO EXTERNA	UN	1,0000000	16,22	16,22	
Composição Auxiliar	88247 SINAPI	AUXILIAR DE ELETRICISTA COM ENCARGOS COMPLEMENTARES	SEDI - SERVIÇOS DIVERSOS	H	0,2910000	20,58	5,98	
Composição Auxiliar	88264 SINAPI	ELETRICISTA COM ENCARGOS COMPLEMENTARES	SEDI - SERVIÇOS DIVERSOS	H	0,2910000	25,49	7,41	
Composição Auxiliar	88629 SINAPI	ARGAMASSA TRAÇO 1:3 (EM VOLUME DE CIMENTO E AREIA MÉDIA ÚMIDA), PREPARO MANUAL. AF_08/2019	SEDI - SERVIÇOS DIVERSOS	m³	0,0009000	494,56	0,44	
Insumo	00001872 SINAPI	CAIXA DE PASSAGEM, EM PVC, DE 4" X 2", PARA ELETRODUTO FLEXIVEL CORRUGADO	Material	UN	1,0000000	2,39	2,39	
			MO sem LS =>	5,02	LS =>	5,23	MO com LS =>	10,25
			Valor do BDI =>	3,64			Valor com BDI =>	19,66

9.2	Código Banco	Descrição	Tipo	Und	Quant.	Valor Unit	Total	
Composição	91937 SINAPI	CAIXA OCTOGONAL 3" X 3", PVC, INSTALADA EM LAJE - FORNECIMENTO E INSTALAÇÃO. AF_03/2023	INEL - INSTALAÇÃO ELÉTRICA/ELETRIFICAÇÃO E ILUMINAÇÃO EXTERNA	UN	1,0000000	14,49	14,49	
Composição Auxiliar	88247 SINAPI	AUXILIAR DE ELETRICISTA COM ENCARGOS COMPLEMENTARES	SEDI - SERVIÇOS DIVERSOS	H	0,2220000	20,58	4,56	
Composição Auxiliar	88264 SINAPI	ELETRICISTA COM ENCARGOS COMPLEMENTARES	SEDI - SERVIÇOS DIVERSOS	H	0,2220000	25,49	5,65	
Insumo	00001871 SINAPI	CAIXA OCTOGONAL DE FUNDO MOVEL, EM PVC, DE 3" X 3", PARA ELETRODUTO FLEXIVEL CORRUGADO	Material	UN	1,0000000	4,28	4,28	
			MO sem LS =>	3,80	LS =>	3,95	MO com LS =>	7,75
			Valor do BDI =>	3,25			Valor com BDI =>	17,74

9.3	Código Banco	Descrição	Tipo	Und	Quant.	Valor Unit	Total	
Composição	91924 SINAPI	CABO DE COBRE FLEXIVEL ISOLADO, 1,5 MM², ANTI-CHAMA 450/750 V, PARA CIRCUITOS TERMINAIS - FORNECIMENTO E INSTALAÇÃO. AF_03/2023	INEL - INSTALAÇÃO ELÉTRICA/ELETRIFICAÇÃO E ILUMINAÇÃO EXTERNA	M	1,0000000	2,16	2,16	
Composição Auxiliar	88247 SINAPI	AUXILIAR DE ELETRICISTA COM ENCARGOS COMPLEMENTARES	SEDI - SERVIÇOS DIVERSOS	H	0,0230000	20,58	0,47	
Composição Auxiliar	88264 SINAPI	ELETRICISTA COM ENCARGOS COMPLEMENTARES	SEDI - SERVIÇOS DIVERSOS	H	0,0230000	25,49	0,58	
Insumo	00001013 SINAPI	CABO DE COBRE, FLEXIVEL, CLASSE 4 OU 5, ISOLACAO EM PVC/A, ANTICHAMA BWF-B, 1 CONDUTOR, 450/750 V, SECAO NOMINAL 1,5 MM2	Material	M	1,2434000	0,87	1,08	
Insumo	00021127 SINAPI	FITA ISOLANTE ADESIVA ANTICHAMA, USO ATE 750 V, EM ROLO DE 19 MM X 5 M	Material	UN	0,0094000	3,65	0,03	
			MO sem LS =>	0,39	LS =>	0,40	MO com LS =>	0,79
			Valor do BDI =>	0,48			Valor com BDI =>	2,64



Alves
Construções
Sebastião Alves dos Reis LTDA

CNPJ 12.026.916/0001-08

Rua 02, S/N, Pov. Nova Glinda em Paraibano – MA, CEP: 65.670-000



PROCEDIMENTO ADMINISTRATIVO Nº 112406-0001
PROPONENTE: PREFEITURA MUNICIPAL DE SANTO ANTÔNIO DOS LOPES
CONCORRÊNCIA ELETRÔNICA Nº 003/2024
TIPO: MENOR PREÇO
DATA: 07/08/2024
HORARIO: 09:30 HORAS

OBJETO: Constitui objeto desta licitação a contratação de empresa de engenharia e/ou arquitetura para execução de reforma e ampliação da Unidade de Ensino Dr. Valdemir Pereira Rocha, localizada na sede, no município de Santo Antonio dos Lopes/MA

Composições Analíticas com Preço Unitário

9.4	Código Banco	Descrição	Tipo	Und	Quant.	Valor Unit	Total	
Composição	91926 SINAPI	CABO DE COBRE FLEXÍVEL ISOLADO, 2,5 MM², ANTI-CHAMA 450/750 V, PARA CIRCUITOS TERMINAIS - FORNECIMENTO E INSTALAÇÃO. AF_03/2023	INEL - INSTALAÇÃO ELÉTRICA/ELETRIFICAÇÃO E ILUMINAÇÃO EXTERNA	M	1,0000000	3,06	3,06	
Composição Auxiliar	88247 SINAPI	AUXILIAR DE ELETRICISTA COM ENCARGOS COMPLEMENTARES	SEDI - SERVIÇOS DIVERSOS	H	0,0290000	20,58	0,59	
Composição Auxiliar	88264 SINAPI	ELETRICISTA COM ENCARGOS COMPLEMENTARES	SEDI - SERVIÇOS DIVERSOS	H	0,0290000	25,49	0,73	
Insumo	00001014 SINAPI	CABO DE COBRE, FLEXÍVEL, CLASSE 4 OU 5, ISOLACAO EM PVC/A, ANTICHAMA BWF-B, 1 CONDUTOR, 450/750 V, SECAO NOMINAL 2 5 MM2	Material	M	1,2434000	1,38	1,71	
Insumo	00021127 SINAPI	FITA ISOLANTE ADESIVA ANTICHAMA, USO ATE 750 V, EM ROLO DE 19 MM X 5 M	Material	UN	0,0094000	3,65	0,03	
			MO sem LS =>	0,49	LS =>	0,51	MO com LS =>	1,00
			Valor do BDI =>	0,68			Valor com BDI =>	3,74

9.5	Código Banco	Descrição	Tipo	Und	Quant.	Valor Unit	Total	
Composição	91928 SINAPI	CABO DE COBRE FLEXÍVEL ISOLADO, 4 MM², ANTI-CHAMA 450/750 V, PARA CIRCUITOS TERMINAIS - FORNECIMENTO E INSTALAÇÃO. AF_03/2023	INEL - INSTALAÇÃO ELÉTRICA/ELETRIFICAÇÃO E ILUMINAÇÃO EXTERNA	M	1,0000000	4,85	4,85	
Composição Auxiliar	88247 SINAPI	AUXILIAR DE ELETRICISTA COM ENCARGOS COMPLEMENTARES	SEDI - SERVIÇOS DIVERSOS	H	0,0390000	20,58	0,80	
Composição Auxiliar	88264 SINAPI	ELETRICISTA COM ENCARGOS COMPLEMENTARES	SEDI - SERVIÇOS DIVERSOS	H	0,0390000	25,49	0,99	
Insumo	00000981 SINAPI	CABO DE COBRE, FLEXÍVEL, CLASSE 4 OU 5, ISOLACAO EM PVC/A, ANTICHAMA BWF-B, 1 CONDUTOR, 450/750 V, SECAO NOMINAL 4 MM2	Material	M	1,2434000	2,28	2,83	
Insumo	00021127 SINAPI	FITA ISOLANTE ADESIVA ANTICHAMA, USO ATE 750 V, EM ROLO DE 19 MM X 5 M	Material	UN	0,0094000	3,65	0,03	
			MO sem LS =>	0,66	LS =>	0,69	MO com LS =>	1,35
			Valor do BDI =>	1,04			Valor com BDI =>	5,69

9.6	Código Banco	Descrição	Tipo	Und	Quant.	Valor Unit	Total	
Composição	91930 SINAPI	CABO DE COBRE FLEXÍVEL ISOLADO, 6 MM², ANTI-CHAMA 450/750 V, PARA CIRCUITOS TERMINAIS - FORNECIMENTO E INSTALAÇÃO. AF_03/2023	INEL - INSTALAÇÃO ELÉTRICA/ELETRIFICAÇÃO E ILUMINAÇÃO EXTERNA	M	1,0000000	6,43	6,43	
Composição Auxiliar	88247 SINAPI	AUXILIAR DE ELETRICISTA COM ENCARGOS COMPLEMENTARES	SEDI - SERVIÇOS DIVERSOS	H	0,0510000	20,58	1,04	
Composição Auxiliar	88264 SINAPI	ELETRICISTA COM ENCARGOS COMPLEMENTARES	SEDI - SERVIÇOS DIVERSOS	H	0,0510000	25,49	1,29	
Insumo	00000982 SINAPI	CABO DE COBRE, FLEXÍVEL, CLASSE 4 OU 5, ISOLACAO EM PVC/A, ANTICHAMA BWF-B, 1 CONDUTOR, 450/750 V, SECAO NOMINAL 6 MM2	Material	M	1,2434000	3,28	4,07	
Insumo	00021127 SINAPI	FITA ISOLANTE ADESIVA ANTICHAMA, USO ATE 750 V, EM ROLO DE 19 MM X 5 M	Material	UN	0,0094000	3,65	0,03	
			MO sem LS =>	0,87	LS =>	0,90	MO com LS =>	1,77
			Valor do BDI =>	1,44			Valor com BDI =>	7,87

9.7	Código Banco	Descrição	Tipo	Und	Quant.	Valor Unit	Total	
Composição	91932 SINAPI	CABO DE COBRE FLEXÍVEL ISOLADO, 10 MM², ANTI-CHAMA 450/750 V, PARA CIRCUITOS TERMINAIS - FORNECIMENTO E INSTALAÇÃO. AF_03/2023	INEL - INSTALAÇÃO ELÉTRICA/ELETRIFICAÇÃO E ILUMINAÇÃO EXTERNA	M	1,0000000	11,31	11,31	
Composição Auxiliar	88247 SINAPI	AUXILIAR DE ELETRICISTA COM ENCARGOS COMPLEMENTARES	SEDI - SERVIÇOS DIVERSOS	H	0,0760000	20,58	1,56	
Composição Auxiliar	88264 SINAPI	ELETRICISTA COM ENCARGOS COMPLEMENTARES	SEDI - SERVIÇOS DIVERSOS	H	0,0760000	25,49	1,93	
Insumo	00000980 SINAPI	CABO DE COBRE, FLEXÍVEL, CLASSE 4 OU 5, ISOLACAO EM PVC/A, ANTICHAMA BWF-B, 1 CONDUTOR, 450/750 V, SECAO NOMINAL 10 MM2	Material	M	1,2434000	6,27	7,79	
Insumo	00021127 SINAPI	FITA ISOLANTE ADESIVA ANTICHAMA, USO ATE 750 V, EM ROLO DE 19 MM X 5 M	Material	UN	0,0094000	3,65	0,03	
			MO sem LS =>	1,30	LS =>	1,35	MO com LS =>	2,65
			Valor do BDI =>	0,54			Valor com BDI =>	13,85

9.8	Código Banco	Descrição	Tipo	Und	Quant.	Valor Unit	Total	
Composição	91934 SINAPI	CABO DE COBRE FLEXÍVEL ISOLADO, 16 MM², ANTI-CHAMA 450/750 V, PARA CIRCUITOS TERMINAIS - FORNECIMENTO E INSTALAÇÃO. AF_03/2023	INEL - INSTALAÇÃO ELÉTRICA/ELETRIFICAÇÃO E ILUMINAÇÃO EXTERNA	M	1,0000000	16,41	16,41	
Composição Auxiliar	88247 SINAPI	AUXILIAR DE ELETRICISTA COM ENCARGOS COMPLEMENTARES	SEDI - SERVIÇOS DIVERSOS	H	0,1140000	20,58	2,34	
Composição Auxiliar	88264 SINAPI	ELETRICISTA COM ENCARGOS COMPLEMENTARES	SEDI - SERVIÇOS DIVERSOS	H	0,1140000	25,49	2,90	
Insumo	00000979 SINAPI	CABO DE COBRE, FLEXÍVEL, CLASSE 4 OU 5, ISOLACAO EM PVC/A, ANTICHAMA BWF-B, 1 CONDUTOR, 450/750 V, SECAO NOMINAL 16 MM2	Material	M	1,2434000	8,96	11,14	
Insumo	00021127 SINAPI	FITA ISOLANTE ADESIVA ANTICHAMA, USO ATE 750 V, EM ROLO DE 19 MM X 5 M	Material	UN	0,0094000	3,65	0,03	
			MO sem LS =>	1,95	LS =>	2,02	MO com LS =>	3,97



Alves
Construções
Sebastião Alves dos Reis LTDA

CNPJ 12.026.916/0001-08
Rua 02, S/N, Pov. Nova Olinda em Parabano - MA, CEP: 65.670-000



PROCEDIMENTO ADMINISTRATIVO Nº 112406-0001
PROponente: PREFEITURA MUNICIPAL DE SANTO ANTÔNIO DOS LOPES
CONCORRÊNCIA ELETRÔNICA Nº 003/2024
TIPO: MENOR PREÇO
DATA: 07/08/2024
HORARIO: 09:30 HORAS

OBJETO: Constitui objeto desta licitação a contratação de empresa de engenharia e/ou arquitetura para execução de reforma e ampliação da Unidade de Ensino Dr. Valdemir Pereira Rocha, localizada na sede, no município de Santo Antonio dos Lopes/MA

Composições Analíticas com Preço Unitário

Valor do BDI =>

3,68

Valor com BDI =>

20,09

	Código Banco	Descrição	Tipo	Und	Quant.	Valor Unit	Total	
9.9								
Composição	91961 SINAPI	INTERRUPTOR PARALELO (2 MÓDULOS), 10A/250V, INCLUINDO SUPORTE E PLACA - FORNECIMENTO E INSTALAÇÃO. AF_03/2023	INEL - INSTALAÇÃO ELÉTRICA/ELETRIFICAÇÃO E ILUMINAÇÃO EXTERNA	UN	1,0000000	47,48	47,48	
Composição Auxiliar	91946 SINAPI	SUPORTE PARAFUSADO COM PLACA DE ENCAIXE 4" X 2" MÉDIO (1,30 M DO PISO) PARA PONTO ELÉTRICO - FORNECIMENTO E INSTALAÇÃO. AF_03/2023	INEL - INSTALAÇÃO ELÉTRICA/ELETRIFICAÇÃO E ILUMINAÇÃO EXTERNA	UN	1,0000000	8,91	8,91	
Composição Auxiliar	91960 SINAPI	INTERRUPTOR PARALELO (2 MÓDULOS), 10A/250V, SEM SUPORTE E SEM PLACA - FORNECIMENTO E INSTALAÇÃO. AF_03/2023	INEL - INSTALAÇÃO ELÉTRICA/ELETRIFICAÇÃO E ILUMINAÇÃO EXTERNA	UN	1,0000000	38,57	38,57	
			MO sem LS =>	11,97	LS =>	12,45	MO com LS =>	24,42
			Valor do BDI =>	10,66			Valor com BDI =>	58,14

	Código Banco	Descrição	Tipo	Und	Quant.	Valor Unit	Total	
9.10								
Composição	91953 SINAPI	INTERRUPTOR SIMPLES (1 MÓDULO), 10A/250V, INCLUINDO SUPORTE E PLACA - FORNECIMENTO E INSTALAÇÃO. AF_03/2023	INEL - INSTALAÇÃO ELÉTRICA/ELETRIFICAÇÃO E ILUMINAÇÃO EXTERNA	UN	1,0000000	24,28	24,28	
Composição Auxiliar	91946 SINAPI	SUPORTE PARAFUSADO COM PLACA DE ENCAIXE 4" X 2" MÉDIO (1,30 M DO PISO) PARA PONTO ELÉTRICO - FORNECIMENTO E INSTALAÇÃO. AF_03/2023	INEL - INSTALAÇÃO ELÉTRICA/ELETRIFICAÇÃO E ILUMINAÇÃO EXTERNA	UN	1,0000000	8,91	8,91	
Composição Auxiliar	91952 SINAPI	INTERRUPTOR SIMPLES (1 MÓDULO), 10A/250V, SEM SUPORTE E SEM PLACA - FORNECIMENTO E INSTALAÇÃO. AF_03/2023	INEL - INSTALAÇÃO ELÉTRICA/ELETRIFICAÇÃO E ILUMINAÇÃO EXTERNA	UN	1,0000000	15,37	15,37	
			MO sem LS =>	6,15	LS =>	6,40	MO com LS =>	12,55
			Valor do BDI =>	5,45			Valor com BDI =>	29,73

	Código Banco	Descrição	Tipo	Und	Quant.	Valor Unit	Total	
9.11								
Composição	91959 SINAPI	INTERRUPTOR SIMPLES (2 MÓDULOS), 10A/250V, INCLUINDO SUPORTE E PLACA - FORNECIMENTO E INSTALAÇÃO. AF_03/2023	INEL - INSTALAÇÃO ELÉTRICA/ELETRIFICAÇÃO E ILUMINAÇÃO EXTERNA	UN	1,0000000	36,80	36,80	
Composição Auxiliar	91946 SINAPI	SUPORTE PARAFUSADO COM PLACA DE ENCAIXE 4" X 2" MÉDIO (1,30 M DO PISO) PARA PONTO ELÉTRICO - FORNECIMENTO E INSTALAÇÃO. AF_03/2023	INEL - INSTALAÇÃO ELÉTRICA/ELETRIFICAÇÃO E ILUMINAÇÃO EXTERNA	UN	1,0000000	8,91	8,91	
Composição Auxiliar	91958 SINAPI	INTERRUPTOR SIMPLES (2 MÓDULOS), 10A/250V, SEM SUPORTE E SEM PLACA - FORNECIMENTO E INSTALAÇÃO. AF_03/2023	INEL - INSTALAÇÃO ELÉTRICA/ELETRIFICAÇÃO E ILUMINAÇÃO EXTERNA	UN	1,0000000	27,89	27,89	
			MO sem LS =>	9,06	LS =>	9,43	MO com LS =>	18,49
			Valor do BDI =>	8,26			Valor com BDI =>	45,06

	Código Banco	Descrição	Tipo	Und	Quant.	Valor Unit	Total	
9.12								
Composição	91967 SINAPI	INTERRUPTOR SIMPLES (3 MÓDULOS), 10A/250V, INCLUINDO SUPORTE E PLACA - FORNECIMENTO E INSTALAÇÃO. AF_03/2023	INEL - INSTALAÇÃO ELÉTRICA/ELETRIFICAÇÃO E ILUMINAÇÃO EXTERNA	UN	1,0000000	49,33	49,33	
Composição Auxiliar	91946 SINAPI	SUPORTE PARAFUSADO COM PLACA DE ENCAIXE 4" X 2" MÉDIO (1,30 M DO PISO) PARA PONTO ELÉTRICO - FORNECIMENTO E INSTALAÇÃO. AF_03/2023	INEL - INSTALAÇÃO ELÉTRICA/ELETRIFICAÇÃO E ILUMINAÇÃO EXTERNA	UN	1,0000000	8,91	8,91	
Composição Auxiliar	91966 SINAPI	INTERRUPTOR SIMPLES (3 MÓDULOS), 10A/250V, SEM SUPORTE E SEM PLACA - FORNECIMENTO E INSTALAÇÃO. AF_03/2023	INEL - INSTALAÇÃO ELÉTRICA/ELETRIFICAÇÃO E ILUMINAÇÃO EXTERNA	UN	1,0000000	40,42	40,42	
			MO sem LS =>	11,97	LS =>	12,45	MO com LS =>	24,42
			Valor do BDI =>	11,08			Valor com BDI =>	60,41

	Código Banco	Descrição	Tipo	Und	Quant.	Valor Unit	Total	
9.17								
Composição	92022 SINAPI	INTERRUPTOR SIMPLES (1 MÓDULO) COM 1 TOMADA DE EMBUTIR 2P+T 10 A, SEM SUPORTE E SEM PLACA - FORNECIMENTO E INSTALAÇÃO. AF_03/2023	INEL - INSTALAÇÃO ELÉTRICA/ELETRIFICAÇÃO E ILUMINAÇÃO EXTERNA	UN	1,0000000	32,41	32,41	
Composição Auxiliar	88247 SINAPI	AUXILIAR DE ELETRICISTA COM ENCARGOS COMPLEMENTARES	SEDI - SERVIÇOS DIVERSOS	H	0,4860000	20,58	10,00	
Composição Auxiliar	88264 SINAPI	ELETRICISTA COM ENCARGOS COMPLEMENTARES	SEDI - SERVIÇOS DIVERSOS	H	0,4860000	25,49	12,38	
Insumo	00038101 SINAPI	TOMADA 2P+T 10A, 250V (APENAS MODULO)	Material	UN	1,0000000	5,34	5,34	
Insumo	00038112 SINAPI	INTERRUPTOR SIMPLES 10A, 250V (APENAS MODULO)	Material	UN	1,0000000	4,69	4,69	
			MO sem LS =>	8,31	LS =>	8,65	MO com LS =>	16,96
			Valor do BDI =>	7,28			Valor com BDI =>	39,69

	Código Banco	Descrição	Tipo	Und	Quant.	Valor Unit	Total
9.18							
Composição	92002 SINAPI	TOMADA MÉDIA DE EMBUTIR (2 MÓDULOS), 2P+T 10 A, SEM SUPORTE E SEM PLACA - FORNECIMENTO E INSTALAÇÃO. AF_03/2023	INEL - INSTALAÇÃO ELÉTRICA/ELETRIFICAÇÃO E ILUMINAÇÃO EXTERNA	UN	1,0000000	37,03	37,03
Composição Auxiliar	88247 SINAPI	AUXILIAR DE ELETRICISTA COM ENCARGOS COMPLEMENTARES	SEDI - SERVIÇOS DIVERSOS	H	0,5720000	20,58	11,77
Composição Auxiliar	88264 SINAPI	ELETRICISTA COM ENCARGOS COMPLEMENTARES	SEDI - SERVIÇOS DIVERSOS	H	0,5720000	25,49	14,58



PROCEDIMENTO ADMINISTRATIVO Nº 112406-0001
PROPONENTE: PREFEITURA MUNICIPAL DE SANTO ANTÔNIO DOS LOPES
CONCORRÊNCIA ELETRÔNICA Nº 003/2024
TIPO: MENOR PREÇO
DATA: 07/08/2024
HORARIO: 09:30 HORAS

OBJETO: Constitui objeto desta licitação a contratação de empresa de engenharia e/ou arquitetura para execução de reforma e ampliação da Unidade de Ensino Dr. Valdemir Pereira Rocha, localizada na sede, no município de Santo Antonio dos Lopes/MA

Composições Analíticas com Preço Unitário

Insumo	Código Banco	Descrição	Tipo	Und	Quant.	Valor Unit	Total
	00038101 SINAPI	TOMADA 2P+T 10A, 250V (APENAS MODULO)	Material	UN	2,0000000	5,34	10,68
			MO sem LS =>		9,78	10,18	19,96
			Valor do BDI =>		8,32		45,35
						MO com LS =>	
						Valor com BDI =>	
9.19	Código Banco	Descrição	Tipo	Und	Quant.	Valor Unit	Total
Composição	92011 SINAPI	TOMADA MÉDIA DE EMBUTIR (3 MÓDULOS), 2P+T 20 A, SEM SUPORTE E SEM PLACA - FORNECIMENTO E INSTALAÇÃO. AF_03/2023	INEL - INSTALAÇÃO ELÉTRICA/ELETRIFICAÇÃO E ILUMINAÇÃO EXTERNA	UN	1,0000000	58,50	58,50
Composição Auxiliar	88247 SINAPI	AUXILIAR DE ELETRICISTA COM ENCARGOS COMPLEMENTARES	SEDI - SERVIÇOS DIVERSOS	H	0,8260000	20,58	16,99
Composição Auxiliar	88264 SINAPI	ELETRICISTA COM ENCARGOS COMPLEMENTARES	SEDI - SERVIÇOS DIVERSOS	H	0,8260000	25,49	21,05
Insumo	00038102 SINAPI	TOMADA 2P+T 20A, 250V (APENAS MODULO)	Material	UN	3,0000000	6,82	20,46
			MO sem LS =>		14,13	14,70	28,83
			Valor do BDI =>		12,14		71,64
						MO com LS =>	
						Valor com BDI =>	
9.20	Código Banco	Descrição	Tipo	Und	Quant.	Valor Unit	Total
Composição	91995 SINAPI	TOMADA MÉDIA DE EMBUTIR (1 MÓDULO), 2P+T 20 A, SEM SUPORTE E SEM PLACA - FORNECIMENTO E INSTALAÇÃO. AF_03/2023	INEL - INSTALAÇÃO ELÉTRICA/ELETRIFICAÇÃO E ILUMINAÇÃO EXTERNA	UN	1,0000000	21,42	21,42
Composição Auxiliar	88247 SINAPI	AUXILIAR DE ELETRICISTA COM ENCARGOS COMPLEMENTARES	SEDI - SERVIÇOS DIVERSOS	H	0,3170000	20,58	6,52
Composição Auxiliar	88264 SINAPI	ELETRICISTA COM ENCARGOS COMPLEMENTARES	SEDI - SERVIÇOS DIVERSOS	H	0,3170000	25,49	8,08
Insumo	00038102 SINAPI	TOMADA 2P+T 20A, 250V (APENAS MODULO)	Material	UN	1,0000000	6,82	6,82
			MO sem LS =>		5,42	5,64	11,06
			Valor do BDI =>		4,81		26,23
						MO com LS =>	
						Valor com BDI =>	
9.21	Código Banco	Descrição	Tipo	Und	Quant.	Valor Unit	Total
Composição	93653 SINAPI	DISJUNTOR MONOPOLAR TIPO DIN, CORRENTE NOMINAL DE 10A - FORNECIMENTO E INSTALAÇÃO. AF_10/2020	INEL - INSTALAÇÃO ELÉTRICA/ELETRIFICAÇÃO E ILUMINAÇÃO EXTERNA	UN	1,0000000	7,16	7,16
Composição Auxiliar	88247 SINAPI	AUXILIAR DE ELETRICISTA COM ENCARGOS COMPLEMENTARES	SEDI - SERVIÇOS DIVERSOS	H	0,0352000	20,58	0,72
Composição Auxiliar	88264 SINAPI	ELETRICISTA COM ENCARGOS COMPLEMENTARES	SEDI - SERVIÇOS DIVERSOS	H	0,0352000	25,49	0,89
Insumo	00001570 SINAPI	TERMINAL A COMPRESSAO EM COBRE ESTANHADO PARA CABO 2,5 MM2, 1 FURO E 1 COMPRESSAO, PARA PARAFUSO DE FIXACAO M5	Material	UN	1,0000000	0,64	0,64
Insumo	00034653 SINAPI	DISJUNTOR TERMOMAGNETICO PARA TRILHO DIN (IEC), MONOPOLAR, 6 - 32 A	Material	UN	1,0000000	4,91	4,91
			MO sem LS =>		0,60	0,62	1,22
			Valor do BDI =>		1,69		8,76
						MO com LS =>	
						Valor com BDI =>	
9.22	Código Banco	Descrição	Tipo	Und	Quant.	Valor Unit	Total
Composição	93654 SINAPI	DISJUNTOR MONOPOLAR TIPO DIN, CORRENTE NOMINAL DE 16A - FORNECIMENTO E INSTALAÇÃO. AF_10/2020	INEL - INSTALAÇÃO ELÉTRICA/ELETRIFICAÇÃO E ILUMINAÇÃO EXTERNA	UN	1,0000000	7,73	7,73
Composição Auxiliar	88247 SINAPI	AUXILIAR DE ELETRICISTA COM ENCARGOS COMPLEMENTARES	SEDI - SERVIÇOS DIVERSOS	H	0,0476000	20,58	0,97
Composição Auxiliar	88264 SINAPI	ELETRICISTA COM ENCARGOS COMPLEMENTARES	SEDI - SERVIÇOS DIVERSOS	H	0,0476000	25,49	1,21
Insumo	00001570 SINAPI	TERMINAL A COMPRESSAO EM COBRE ESTANHADO PARA CABO 2,5 MM2, 1 FURO E 1 COMPRESSAO, PARA PARAFUSO DE FIXACAO M5	Material	UN	1,0000000	0,64	0,64
Insumo	00034653 SINAPI	DISJUNTOR TERMOMAGNETICO PARA TRILHO DIN (IEC), MONOPOLAR, 6 - 32 A	Material	UN	1,0000000	4,91	4,91
			MO sem LS =>		0,81	0,84	1,65
			Valor do BDI =>		1,73		9,46
						MO com LS =>	
						Valor com BDI =>	
9.23	Código Banco	Descrição	Tipo	Und	Quant.	Valor Unit	Total
Composição	93655 SINAPI	DISJUNTOR MONOPOLAR TIPO DIN, CORRENTE NOMINAL DE 20A - FORNECIMENTO E INSTALAÇÃO. AF_10/2020	INEL - INSTALAÇÃO ELÉTRICA/ELETRIFICAÇÃO E ILUMINAÇÃO EXTERNA	UN	1,0000000	8,78	8,78
Composição Auxiliar	88247 SINAPI	AUXILIAR DE ELETRICISTA COM ENCARGOS COMPLEMENTARES	SEDI - SERVIÇOS DIVERSOS	H	0,0663000	20,58	1,36
Composição Auxiliar	88264 SINAPI	ELETRICISTA COM ENCARGOS COMPLEMENTARES	SEDI - SERVIÇOS DIVERSOS	H	0,0663000	25,49	1,68
Insumo	00001571 SINAPI	TERMINAL A COMPRESSAO EM COBRE ESTANHADO PARA CABO 4 MM2, 1 FURO E 1 COMPRESSAO, PARA PARAFUSO DE FIXACAO M5	Material	UN	1,0000000	0,83	0,83
Insumo	00034653 SINAPI	DISJUNTOR TERMOMAGNETICO PARA TRILHO DIN (IEC), MONOPOLAR, 6 - 32 A	Material	UN	1,0000000	4,91	4,91
			MO sem LS =>		1,13	1,18	2,31
			Valor do BDI =>		1,97		10,75
						MO com LS =>	
						Valor com BDI =>	

PROCEDIMENTO ADMINISTRATIVO Nº 112406-0001
 PROPONENTE: PREFEITURA MUNICIPAL DE SANTO ANTÔNIO DOS LOPES
 CONCORRÊNCIA ELETRÔNICA Nº 003/2024
 TIPO: MENOR PREÇO
 DATA: 07/08/2024
 HORARIO: 09:30 HORAS

OBJETO: Constitui objeto desta licitação a contratação de empresa de engenharia e/ou arquitetura para execução de reforma e ampliação da Unidade de Ensino Dr. Valdemir Pereira Rocha, localizada na sede, no município de Santo Antonio dos Lopes/MA

Composições Analíticas com Preço Unitário

	Código Banco	Descrição	Tipo	Und	Quant.	Valor Unit	Total	
9.24								
Composição	93657 SINAPI	DISJUNTOR MONOPOLAR TIPO DIN, CORRENTE NOMINAL DE 32A - FORNECIMENTO E INSTALAÇÃO. AF_10/2020	INEL - INSTALAÇÃO ELÉTRICA/ELETRIFICAÇÃO E ILUMINAÇÃO EXTERNA	UN	1,0000000	10,09	10,09	
Composição Auxiliar	88247 SINAPI	AUXILIAR DE ELETRICISTA COM ENCARGOS COMPLEMENTARES	SEDI - SERVIÇOS DIVERSOS	H	0,0911000	20,58	1,87	
Composição Auxiliar	88264 SINAPI	ELETRICISTA COM ENCARGOS COMPLEMENTARES	SEDI - SERVIÇOS DIVERSOS	H	0,0911000	25,49	2,32	
Insumo	00001573 SINAPI	TERMINAL A COMPRESSAO EM COBRE ESTANHADO PARA CABO 6 MM2, 1 FURO E 1 COMPRESSAO, PARA PARAFUSO DE FIXACAO M6	Material	UN	1,0000000	0,99	0,99	
Insumo	00034653 SINAPI	DISJUNTOR TERMOMAGNETICO PARA TRILHO DIN (IEC), MONOPOLAR, 6 - 32 A	Material	UN	1,0000000	4,91	4,91	
			MO sem LS =>	1,55	LS =>	1,62	MO com LS =>	3,17
			Valor do BDI =>	2,26			Valor com BDI =>	12,35

	Código Banco	Descrição	Tipo	Und	Quant.	Valor Unit	Total	
9.25								
Composição	93659 SINAPI	DISJUNTOR MONOPOLAR TIPO DIN, CORRENTE NOMINAL DE 50A - FORNECIMENTO E INSTALAÇÃO. AF_10/2020	INEL - INSTALAÇÃO ELÉTRICA/ELETRIFICAÇÃO E ILUMINAÇÃO EXTERNA	UN	1,0000000	17,27	17,27	
Composição Auxiliar	88247 SINAPI	AUXILIAR DE ELETRICISTA COM ENCARGOS COMPLEMENTARES	SEDI - SERVIÇOS DIVERSOS	H	0,1892000	20,58	3,89	
Composição Auxiliar	88264 SINAPI	ELETRICISTA COM ENCARGOS COMPLEMENTARES	SEDI - SERVIÇOS DIVERSOS	H	0,1892000	25,49	4,82	
Insumo	00001575 SINAPI	TERMINAL A COMPRESSAO EM COBRE ESTANHADO PARA CABO 16 MM2, 1 FURO E 1 COMPRESSAO, PARA PARAFUSO DE FIXACAO M6	Material	UN	1,0000000	1,27	1,27	
Insumo	00034686 SINAPI	DISJUNTOR TERMOMAGNETICO PARA TRILHO DIN (IEC), MONOPOLAR, 40 - 50 A, ICC - 5KA / 250 VCA	Material	UN	1,0000000	7,29	7,29	
			MO sem LS =>	3,23	LS =>	3,36	MO com LS =>	6,59
			Valor do BDI =>	3,88			Valor com BDI =>	21,15

	Código Banco	Descrição	Tipo	Und	Quant.	Valor Unit	Total	
9.26								
Composição	91837 SINAPI	ELETRODUTO FLEXÍVEL CORRUGADO REFORÇADO, PVC, DN 32 MM (1"), PARA CIRCUITOS TERMINAIS, INSTALADO EM FORRO - FORNECIMENTO E INSTALAÇÃO. AF_03/2023	INEL - INSTALAÇÃO ELÉTRICA/ELETRIFICAÇÃO E ILUMINAÇÃO EXTERNA	M	1,0000000	19,13	19,13	
Composição Auxiliar	88247 SINAPI	AUXILIAR DE ELETRICISTA COM ENCARGOS COMPLEMENTARES	SEDI - SERVIÇOS DIVERSOS	H	0,1050000	20,58	2,16	
Composição Auxiliar	88264 SINAPI	ELETRICISTA COM ENCARGOS COMPLEMENTARES	SEDI - SERVIÇOS DIVERSOS	H	0,1050000	25,49	2,67	
Composição Auxiliar	91170 SINAPI	FIXAÇÃO DE TUBOS HORIZONTAIS DE PVC ÁGUA, PVC ESGOTO, PVC ÁGUA PLUVIAL, CPVC, PPR, COBRE OU AÇO, DIÂMETROS MENORES OU IGUAIS A 40 MM, COM ABRAÇADEIRA METÁLICA RÍGIDA TIPO U PERFIL 1 1/4", FIXADA EM PERFILADO EM LAJE. AF_09/2023_PS	INHI - INSTALAÇÕES HIDROSANITÁRIAS	M	1,0000000	8,93	8,93	
Insumo	00039245 SINAPI	ELETRODUTO PVC FLEXIVEL CORRUGADO, REFORCADO, COR LARANJA, DE 32 MM, PARA LAJES E PISOS	Material	M	1,1000000	4,89	5,37	
			MO sem LS =>	4,15	LS =>	4,32	MO com LS =>	8,47
			Valor do BDI =>	4,29			Valor com BDI =>	23,42

	Código Banco	Descrição	Tipo	Und	Quant.	Valor Unit	Total	
9.27								
Composição	91834 SINAPI	ELETRODUTO FLEXÍVEL CORRUGADO, PVC, DN 25 MM (3/4"), PARA CIRCUITOS TERMINAIS, INSTALADO EM FORRO - FORNECIMENTO E INSTALAÇÃO. AF_03/2023	INEL - INSTALAÇÃO ELÉTRICA/ELETRIFICAÇÃO E ILUMINAÇÃO EXTERNA	M	1,0000000	14,94	14,94	
Composição Auxiliar	88247 SINAPI	AUXILIAR DE ELETRICISTA COM ENCARGOS COMPLEMENTARES	SEDI - SERVIÇOS DIVERSOS	H	0,0910000	20,58	1,87	
Composição Auxiliar	88264 SINAPI	ELETRICISTA COM ENCARGOS COMPLEMENTARES	SEDI - SERVIÇOS DIVERSOS	H	0,0910000	25,49	2,31	
Composição Auxiliar	91170 SINAPI	FIXAÇÃO DE TUBOS HORIZONTAIS DE PVC ÁGUA, PVC ESGOTO, PVC ÁGUA PLUVIAL, CPVC, PPR, COBRE OU AÇO, DIÂMETROS MENORES OU IGUAIS A 40 MM, COM ABRAÇADEIRA METÁLICA RÍGIDA TIPO U PERFIL 1 1/4", FIXADA EM PERFILADO EM LAJE. AF_09/2023_PS	INHI - INSTALAÇÕES HIDROSANITÁRIAS	M	1,0000000	8,93	8,93	
Insumo	00002688 SINAPI	ELETRODUTO PVC FLEXIVEL CORRUGADO, COR AMARELA, DE 25 MM	Material	M	1,1000000	1,67	1,83	
			MO sem LS =>	3,91	LS =>	4,07	MO com LS =>	7,98
			Valor do BDI =>	3,35			Valor com BDI =>	18,29

	Código Banco	Descrição	Tipo	Und	Quant.	Valor Unit	Total
9.28							
Composição	91840 SINAPI	ELETRODUTO FLEXÍVEL CORRUGADO, PEAD, DN 40 MM (1 1/4"), PARA CIRCUITOS TERMINAIS, INSTALADO EM FORRO - FORNECIMENTO E INSTALAÇÃO. AF_03/2023	INEL - INSTALAÇÃO ELÉTRICA/ELETRIFICAÇÃO E ILUMINAÇÃO EXTERNA	M	1,0000000	18,09	18,09



PROCEDIMENTO ADMINISTRATIVO Nº 112406-0001
PROponente: PREFEITURA MUNICIPAL DE SANTO ANTÔNIO DOS LOPES
CONCORRÊNCIA ELETRÔNICA Nº 003/2024
TIPO: MENOR PREÇO
DATA: 07/08/2024
HORARIO: 09:30 HORAS

OBJETO: Constitui objeto desta licitação a contratação de empresa de engenharia e/ou arquitetura para execução de reforma e ampliação da Unidade de Ensino Dr. Valdemir Pereira Rocha, localizada na sede, no município de Santo Antonio dos Lopes/MA

Composições Analíticas com Preço Unitário

Composição Auxiliar	88247 SINAPI	AUXILIAR DE ELETRICISTA COM ENCARGOS COMPLEMENTARES	SEDI - SERVIÇOS DIVERSOS	H	0,1230000	20,58	2,53	
Composição Auxiliar	88264 SINAPI	ELETRICISTA COM ENCARGOS COMPLEMENTARES	SEDI - SERVIÇOS DIVERSOS	H	0,1230000	25,49	3,13	
Composição Auxiliar	91170 SINAPI	FIXAÇÃO DE TUBOS HORIZONTAIS DE PVC ÁGUA, PVC ESGOTO, PVC ÁGUA PLUVIAL, CPVC, PPR, COBRE OU AÇO, DIÂMETROS MENORES OU IGUAIS A 40 MM, COM ABRAÇADEIRA METÁLICA RÍGIDA TIPO U PERFIL 1 1/4", FIXADA EM PERFILADO EM LAJE. AF_09/2023_PS	INHI - INSTALAÇÕES HIDROSANITÁRIAS	M	1,0000000	8,93	8,93	
Insumo	00039247 SINAPI	ELETRODUTO/DUTO PEAD FLEXIVEL PAREDE SIMPLES, CORRUGAÇÃO HELICOIDAL, COR PRETA, SEM ROSCA, DE 1 1/4", CRC 680 N, PARA CABEAMENTO SUBTERRANEO (NBR 15715)	Material	M	1,1000000	3,19	3,50	
			MO sem LS =>	4,45	LS =>	4,64	MO com LS =>	9,09
			Valor do BDI =>	4,06			Valor com BDI =>	22,15
9.29	Código Banco	Descrição	Tipo	Und	Quant.	Valor Unit	Total	
Composição	97667 SINAPI	ELETRODUTO FLEXIVEL CORRUGADO, PEAD, DN 50 (1 1/2"), PARA REDE ENTERRADA DE DISTRIBUIÇÃO DE ENERGIA ELÉTRICA - FORNECIMENTO E INSTALAÇÃO. AF_12/2021	INEL - INSTALAÇÃO ELÉTRICA/ELETRIFICAÇÃO E ILUMINAÇÃO EXTERNA	M	1,0000000	7,11	7,11	
Composição Auxiliar	88247 SINAPI	AUXILIAR DE ELETRICISTA COM ENCARGOS COMPLEMENTARES	SEDI - SERVIÇOS DIVERSOS	H	0,0672000	20,58	1,38	
Composição Auxiliar	88264 SINAPI	ELETRICISTA COM ENCARGOS COMPLEMENTARES	SEDI - SERVIÇOS DIVERSOS	H	0,0672000	25,49	1,71	
Insumo	00039246 SINAPI	ELETRODUTO/DUTO PEAD FLEXIVEL PAREDE SIMPLES, CORRUGAÇÃO HELICOIDAL, COR PRETA, SEM ROSCA, DE 1 1/2", CRC 880 N, PARA CABEAMENTO SUBTERRANEO (NBR 15715)	Material	M	1,1000000	3,66	4,02	
			MO sem LS =>	1,14	LS =>	1,19	MO com LS =>	2,33
			Valor do BDI =>	1,59			Valor com BDI =>	8,70
9.30	Código Banco	Descrição	Tipo	Und	Quant.	Valor Unit	Total	
Composição	2182 Próprio	LUMINARIA TIPO PLAFON, DE SOBREPOR, LED DE 40 W, SEM REATOR-FORNECIMENTO E INSTALAÇÃO	INEL - INSTALAÇÃO ELÉTRICA/ELETRIFICAÇÃO E ILUMINAÇÃO EXTERNA	UND	1,0000000	177,23	177,23	
Composição Auxiliar	88247 SINAPI	AUXILIAR DE ELETRICISTA COM ENCARGOS COMPLEMENTARES	SEDI - SERVIÇOS DIVERSOS	H	0,2231000	20,58	4,59	
Composição Auxiliar	88264 SINAPI	ELETRICISTA COM ENCARGOS COMPLEMENTARES	SEDI - SERVIÇOS DIVERSOS	H	0,5355000	25,49	13,64	
Insumo	00006259 Próprio	LUMINARIA TIPO PLAFON, DE SOBREPOR, LED DE 40 W, SEM REATOR-FORNECIMENTO E INSTALAÇÃO	Mão de Obra	UND	1,0000000	159,00	159,00	
			MO sem LS =>	84,78	LS =>	88,22	MO com LS =>	173,00
			Valor do BDI =>	39,82			Valor com BDI =>	217,05
9.31	Código Banco	Descrição	Tipo	Und	Quant.	Valor Unit	Total	
Composição	103782 SINAPI	LUMINÁRIA TIPO PLAFON CIRCULAR, DE SOBREPOR, COM LED DE 12/13 W - FORNECIMENTO E INSTALAÇÃO. AF_03/2022	INEL - INSTALAÇÃO ELÉTRICA/ELETRIFICAÇÃO E ILUMINAÇÃO EXTERNA	UN	1,0000000	25,59	25,59	
Composição Auxiliar	88247 SINAPI	AUXILIAR DE ELETRICISTA COM ENCARGOS COMPLEMENTARES	SEDI - SERVIÇOS DIVERSOS	H	0,3700000	20,58	7,61	
Composição Auxiliar	88264 SINAPI	ELETRICISTA COM ENCARGOS COMPLEMENTARES	SEDI - SERVIÇOS DIVERSOS	H	0,3700000	25,49	9,43	
Insumo	00039385 SINAPI	LUMINARIA LED PLAFON REDONDO DE SOBREPOR BIVOLT 12/13 W, D = *17* CM	Material	UN	1,0000000	8,55	8,55	
			MO sem LS =>	6,33	LS =>	6,58	MO com LS =>	12,91
			Valor do BDI =>	5,75			Valor com BDI =>	31,34
9.32	Código Banco	Descrição	Tipo	Und	Quant.	Valor Unit	Total	
Composição	101946 SINAPI	QUADRO DE MEDIÇÃO GERAL DE ENERGIA PARA 1 MEDIDOR DE SOBREPOR - FORNECIMENTO E INSTALAÇÃO. AF_10/2020	INEL - INSTALAÇÃO ELÉTRICA/ELETRIFICAÇÃO E ILUMINAÇÃO EXTERNA	UN	1,0000000	138,58	138,58	
Composição Auxiliar	88247 SINAPI	AUXILIAR DE ELETRICISTA COM ENCARGOS COMPLEMENTARES	SEDI - SERVIÇOS DIVERSOS	H	1,5233000	20,58	31,34	
Composição Auxiliar	88264 SINAPI	ELETRICISTA COM ENCARGOS COMPLEMENTARES	SEDI - SERVIÇOS DIVERSOS	H	1,5233000	25,49	38,82	
Insumo	00011950 SINAPI	BUCHA DE NYLON SEM ABA S6, COM PARAFUSO DE 4,20 X 40 MM EM AÇO ZINCADO COM ROSCA SOBERBA, CABECA CHATA E FENDA PHILLIPS	Material	UN	4,0000000	0,13	0,52	
Insumo	00039808 SINAPI	CAIXA PARA MEDIDOR MONOFASICO, EM POLICARBONATO / TERMOPLASTICO, PARA ALOJAR 1 DISJUNTOR (PADRAO DA CONCESSIONARIA LOCAL)	Material	UN	1,0000000	67,90	67,90	
			MO sem LS =>	26,05	LS =>	27,11	MO com LS =>	53,16
			Valor do BDI =>	31,13			Valor com BDI =>	169,71
9.33	Código Banco	Descrição	Tipo	Und	Quant.	Valor Unit	Total	



PROCEDIMENTO ADMINISTRATIVO Nº 112406-0001
 PROPONENTE: PREFEITURA MUNICIPAL DE SANTO ANTÔNIO DOS LOPES
 CONCORRÊNCIA ELETRÔNICA Nº 003/2024
 TIPO: MENOR PREÇO
 DATA: 07/08/2024
 HORARIO: 09:30 HORAS

OBJETO: Constitui objeto desta licitação a contratação de empresa de engenharia e/ou arquitetura para execução de reforma e ampliação da Unidade de Ensino Dr. Valdemir Pereira Rocha, localizada na sede, no município de Santo Antonio dos Lopes/MA

Composições Analíticas com Preço Unitário								
Composição	101875 SINAPI	QUADRO DE DISTRIBUIÇÃO DE ENERGIA EM CHAPA DE AÇO GALVANIZADO, DE EMBUTIR, COM BARRAMENTO TRIFÁSICO, PARA 12 DISJUNTORES DIN 100A - FORNECIMENTO E INSTALAÇÃO. AF_10/2020	INEL - INSTALAÇÃO ELÉTRICA/ELETRIFICAÇÃO E ILUMINAÇÃO EXTERNA	UN	1,0000000	242,45	242,45	
Composição Auxiliar	87367 SINAPI	ARGAMASSA TRAÇO 1:1:6 (EM VOLUME DE CIMENTO, CAL E AREIA MÉDIA ÚMIDA) PARA EMBOÇO/MASSA ÚNICA/ASSENTAMENTO DE ALVENARIA DE VEDAÇÃO, PREPARO MANUAL. AF_08/2019	SEDI - SERVIÇOS DIVERSOS	m³	0,0117000	514,99	6,02	
Composição Auxiliar	88247 SINAPI	AUXILIAR DE ELETRICISTA COM ENCARGOS COMPLEMENTARES	SEDI - SERVIÇOS DIVERSOS	H	0,4811000	20,58	9,90	
Composição Auxiliar	88264 SINAPI	ELETRICISTA COM ENCARGOS COMPLEMENTARES	SEDI - SERVIÇOS DIVERSOS	H	0,4811000	25,49	12,26	
Insumo	00013393 SINAPI	QUADRO DE DISTRIBUICAO COM BARRAMENTO TRIFASICO, DE EMBUTIR, EM CHAPA DE AÇO GALVANIZADO, PARA 12 DISJUNTORES DIN, 100 A	Material	UN	1,0000000	214,27	214,27	
			MO sem LS =>	9,12	LS =>	9,49	MO com LS =>	18,61
			Valor do BDI =>	54,47			Valor com BDI =>	296,92

9.34	Código Banco	Descrição	Tipo	Und	Quant.	Valor Unit	Total	
Composição	101879 SINAPI	QUADRO DE DISTRIBUIÇÃO DE ENERGIA EM CHAPA DE AÇO GALVANIZADO, DE EMBUTIR, COM BARRAMENTO TRIFÁSICO, PARA 24 DISJUNTORES DIN 100A - FORNECIMENTO E INSTALAÇÃO. AF_10/2020	INEL - INSTALAÇÃO ELÉTRICA/ELETRIFICAÇÃO E ILUMINAÇÃO EXTERNA	UN	1,0000000	347,59	347,59	
Composição Auxiliar	87367 SINAPI	ARGAMASSA TRAÇO 1:1:6 (EM VOLUME DE CIMENTO, CAL E AREIA MÉDIA ÚMIDA) PARA EMBOÇO/MASSA ÚNICA/ASSENTAMENTO DE ALVENARIA DE VEDAÇÃO, PREPARO MANUAL. AF_08/2019	SEDI - SERVIÇOS DIVERSOS	m³	0,0144000	514,99	7,41	
Composição Auxiliar	88247 SINAPI	AUXILIAR DE ELETRICISTA COM ENCARGOS COMPLEMENTARES	SEDI - SERVIÇOS DIVERSOS	H	0,5346000	20,58	11,00	
Composição Auxiliar	88264 SINAPI	ELETRICISTA COM ENCARGOS COMPLEMENTARES	SEDI - SERVIÇOS DIVERSOS	H	0,5346000	25,49	13,62	
Insumo	00012039 SINAPI	QUADRO DE DISTRIBUICAO COM BARRAMENTO TRIFASICO, DE EMBUTIR, EM CHAPA DE AÇO GALVANIZADO, PARA 24 DISJUNTORES DIN, 100 A	Material	UN	1,0000000	315,56	315,56	
			MO sem LS =>	10,25	LS =>	10,66	MO com LS =>	20,91
			Valor do BDI =>	78,10			Valor com BDI =>	425,69

9.35	Código Banco	Descrição	Tipo	Und	Quant.	Valor Unit	Total	
Composição	12394 ORSE	Cabo HDMI 15m Blindado 2.0 Ethernet 15 metros 4K ULTRA HD 3D 2160p	Pontos de Suprimento de Lógica	m	1,0000000	14,92	14,92	
Composição Auxiliar	10552 ORSE	Encargos Complementares - Eletricista	Provisórios	h	0,2500000	2,27	0,56	
Insumo	00002436/SI NAPI ORSE	Eletricista (horista)	Mão de Obra	h	0,2500000	18,21	4,55	
Insumo	13248 ORSE	Cabo HDMI 15m Blindado 2.0 Ethernet 15 metros 4K ULTRA HD 3D 2160p	Material	m	1,0000000	9,81	9,81	
			MO sem LS =>	2,23	LS =>	2,32	MO com LS =>	4,55
			Valor do BDI =>	3,35			Valor com BDI =>	18,27

9.36	Código Banco	Descrição	Tipo	Und	Quant.	Valor Unit	Total	
Composição	3435 ORSE	Suporte para fixação de projetor elétrico	Conversão InfoWorca	m	1,0000000	16,18	16,18	
Composição Auxiliar	10549 ORSE	Encargos Complementares - Servente	Provisórios	h	0,2000000	2,37	0,47	
Composição Auxiliar	10552 ORSE	Encargos Complementares - Eletricista	Provisórios	h	0,2000000	2,27	0,45	
Insumo	00002436/SI NAPI ORSE	Eletricista (horista)	Mão de Obra	h	0,2000000	18,21	3,64	
Insumo	00006111/SI NAPI ORSE	Servente de obras (horista)	Mão de Obra	h	0,2000000	13,65	2,73	
Insumo	81 ORSE	Aço ca-50 6,3 a 12,5 mm	Material	kg	1,6000000	5,56	8,89	
			MO sem LS =>	3,12	LS =>	3,25	MO com LS =>	6,37
			Valor do BDI =>	3,63			Valor com BDI =>	19,81

9.37	Código Banco	Descrição	Tipo	Und	Quant.	Valor Unit	Total	
Composição	2183 Próprio	SUBSTAÇÃO AEREA 75 KVA COMPLETA EM POSTE DE CONCRETO DUPLO T 11/300	INEL - INSTALAÇÃO ELÉTRICA/ELETRIFICAÇÃO E ILUMINAÇÃO EXTERNA	UND	1,0000000	42.192,60	42.192,60	
Insumo	00006258 Próprio	SUBSTAÇÃO AEREA 75 KVA COMPLETA EM POSTE DE CONCRETO DUPLO T 11/300	Mão de Obra	UND	1,0000000	42.192,60	42.192,60	
			MO sem LS =>	20.676,57	LS =>	21.516,03	MO com LS =>	42.192,60
			Valor do BDI =>	9.480,67			Valor com BDI =>	51.673,27

9.38	Código Banco	Descrição	Tipo	Und	Quant.	Valor Unit	Total
Composição	101895 SINAPI	DISJUNTOR TERMOMAGNÉTICO TRIPOLAR, CORRENTE NOMINAL DE 125A - FORNECIMENTO E INSTALAÇÃO. AF_10/2020	INEL - INSTALAÇÃO ELÉTRICA/ELETRIFICAÇÃO E ILUMINAÇÃO EXTERNA	UN	1,0000000	259,59	259,59



PROCEDIMENTO ADMINISTRATIVO N° 112406-0001
PROPOSANTE: PREFEITURA MUNICIPAL DE SANTO ANTÔNIO DOS LOPES
CONCORRÊNCIA ELETRÔNICA N° 003/2024
TIPO: MENOR PREÇO
DATA: 07/08/2024
HORARIO: 09:30 HORAS

OBJETO: Constitui objeto desta licitação a contratação de empresa de engenharia e/ou arquitetura para execução de reforma e ampliação da Unidade de Ensino Dr. Valdemir Pereira Rocha, localizada na sede, no município de Santo Antonio dos Lopes/MA

Composições Analíticas com Preço Unitário							
Composição Auxiliar	88247 SINAPI	AUXILIAR DE ELETRICISTA COM ENCARGOS COMPLEMENTARES	SEDI - SERVIÇOS DIVERSOS	H	1,3232000	20,58	27,23
Composição Auxiliar	88264 SINAPI	ELETRICISTA COM ENCARGOS COMPLEMENTARES	SEDI - SERVIÇOS DIVERSOS	H	1,3232000	25,49	33,72
Insumo	00001576 SINAPI	TERMINAL A COMPRESSAO EM COBRE ESTANHADO PARA CABO 50 MM2, 1 FURO E 1 COMPRESSAO. PARA PARAFUSO DE FIXACAO M8	Material	UN	3,0000000	3,45	10,35
Insumo	00002391 SINAPI	DISJUNTOR TERMOMAGNETICO TRIPOLAR 125 A / 425 V / ICC - 25 KA	Material	UN	1,0000000	188,29	188,29
			MO sem LS =>		22,63		46,18
			Valor do BDI =>		58,32		317,91
			LS =>		23,55		
			MO com LS =>				
			Valor com BDI =>				

10.1.1	Código Banco	Descrição	Tipo	Und	Quant.	Valor Unit	Total
Composição	89356 SINAPI	TUBO, PVC, SOLDÁVEL, DN 25MM, INSTALADO EM RAMAL OU SUB-RAMAL DE ÁGUA - FORNECIMENTO E INSTALAÇÃO. AF_09/2022	INHI - INSTALAÇÕES HIDROS SANITÁRIAS	M	1,0000000	19,60	19,60
Composição Auxiliar	88248 SINAPI	AUXILIAR DE ENCANADOR OU BOMBEIRO HIDRÁULICO COM ENCARGOS COMPLEMENTARES	SEDI - SERVIÇOS DIVERSOS	H	0,3800000	19,82	7,53
Composição Auxiliar	88267 SINAPI	ENCANADOR OU BOMBEIRO HIDRÁULICO COM ENCARGOS COMPLEMENTARES	SEDI - SERVIÇOS DIVERSOS	H	0,3800000	24,60	9,34
Insumo	00009868 SINAPI	TUBO PVC, SOLDAVEL, DE 25 MM, AGUA FRIA (NBR-5648)	Material	M	1,0493000	2,49	2,61
Insumo	00038383 SINAPI	LIXA D'AGUA EM FOLHA, GRAO 100	Material	UN	0,0886000	1,41	0,12
			MO sem LS =>		6,35		12,96
			Valor do BDI =>		4,40		24,00
			LS =>		8,61		
			MO com LS =>				
			Valor com BDI =>				

10.1.2	Código Banco	Descrição	Tipo	Und	Quant.	Valor Unit	Total
Composição	102116 SINAPI	BOMBA CENTRÍFUGA, TRIFÁSICA, 1,5 CV OU 1,48 HP, HM 10 A 24 M, Q 6,1 A 21,9 M3/H - FORNECIMENTO E INSTALAÇÃO. AF_12/2020	INHI - INSTALAÇÕES HIDROS SANITÁRIAS	UN	1,0000000	1.295,73	1.295,73
Composição Auxiliar	88247 SINAPI	AUXILIAR DE ELETRICISTA COM ENCARGOS COMPLEMENTARES	SEDI - SERVIÇOS DIVERSOS	H	0,6330000	20,58	13,02
Composição Auxiliar	88248 SINAPI	AUXILIAR DE ENCANADOR OU BOMBEIRO HIDRÁULICO COM ENCARGOS COMPLEMENTARES	SEDI - SERVIÇOS DIVERSOS	H	2,2020000	19,82	43,64
Composição Auxiliar	88264 SINAPI	ELETRICISTA COM ENCARGOS COMPLEMENTARES	SEDI - SERVIÇOS DIVERSOS	H	0,6330000	25,49	16,13
Composição Auxiliar	88267 SINAPI	ENCANADOR OU BOMBEIRO HIDRÁULICO COM ENCARGOS COMPLEMENTARES	SEDI - SERVIÇOS DIVERSOS	H	2,2020000	24,60	54,16
Insumo	00000734 SINAPI	BOMBA CENTRIFUGA, MOTOR ELETRICO TRIFASICO 1 48HP DIAMETRO DE SUCCAO X ELEVACAO 1 1/2" X 1", DIAMETRO DO ROTOR 117 MM, HM/Q: 10 M / 21,9 M3/H A 24 M / 6,1 M3/H	Equipamento para Aquisição Permanente	UN	1,0000000	1.163,38	1.163,38
Insumo	00011267 SINAPI	ARRUELA LISA, REDONDA, DE LATAO POLIDO, DIAMETRO NOMINAL 5/8", DIAMETRO EXTERNO = 34 MM, DIAMETRO DO FURO = 17 MM, ESPESSURA = "2,5" MM	Material	UN	4,0000000	1,00	4,00
Insumo	00039996 SINAPI	VERGALHAO ZINCADO ROSCA TOTAL, 1/4" (6,3 MM)	Material	M	0,2000000	2,82	0,56
Insumo	00039997 SINAPI	PORCA ZINCADA, SEXTAVADA, DIAMETRO 1/4"	Material	UN	4,0000000	0,21	0,84
			MO sem LS =>		47,66		97,26
			Valor do BDI =>		291,15		1.586,86
			LS =>		49,60		
			MO com LS =>				
			Valor com BDI =>				

10.1.3	Código Banco	Descrição	Tipo	Und	Quant.	Valor Unit	Total
Composição	89987 SINAPI	REGISTRO DE GAVETA BRUTO, LATÃO, ROSCÁVEL, 3/4", COM ACABAMENTO E CANOPLA CROMADOS - FORNECIMENTO E INSTALAÇÃO. AF_08/2021	INHI - INSTALAÇÕES HIDROS SANITÁRIAS	UN	1,0000000	51,99	51,99
Composição Auxiliar	88248 SINAPI	AUXILIAR DE ENCANADOR OU BOMBEIRO HIDRÁULICO COM ENCARGOS COMPLEMENTARES	SEDI - SERVIÇOS DIVERSOS	H	0,2212000	19,82	4,38
Composição Auxiliar	88267 SINAPI	ENCANADOR OU BOMBEIRO HIDRÁULICO COM ENCARGOS COMPLEMENTARES	SEDI - SERVIÇOS DIVERSOS	H	0,2212000	24,60	5,44
Insumo	00003148 SINAPI	FITA VEDA ROSCA EM ROLOS DE 18 MM X 50 M (L X C)	Material	UN	0,0106000	9,25	0,09
Insumo	00006005 SINAPI	REGISTRO GAVETA COM ACABAMENTO E CANOPLA CROMADOS, SIMPLES, BITOLA 3/4" (REF 1509)	Material	UN	1,0000000	42,08	42,08
			MO sem LS =>		3,69		7,54
			Valor do BDI =>		11,68		63,67
			LS =>		3,85		
			MO com LS =>				
			Valor com BDI =>				

10.1.4	Código Banco	Descrição	Tipo	Und	Quant.	Valor Unit	Total
Composição	89986 SINAPI	REGISTRO DE PRESSÃO BRUTO, LATÃO, ROSCÁVEL, 3/4", COM ACABAMENTO E CANOPLA CROMADOS - FORNECIMENTO E INSTALAÇÃO. AF_08/2021	INHI - INSTALAÇÕES HIDROS SANITÁRIAS	UN	1,0000000	49,60	49,60
Composição Auxiliar	88248 SINAPI	AUXILIAR DE ENCANADOR OU BOMBEIRO HIDRÁULICO COM ENCARGOS COMPLEMENTARES	SEDI - SERVIÇOS DIVERSOS	H	0,2212000	19,82	4,38
Composição Auxiliar	88267 SINAPI	ENCANADOR OU BOMBEIRO HIDRÁULICO COM ENCARGOS COMPLEMENTARES	SEDI - SERVIÇOS DIVERSOS	H	0,2212000	24,60	5,44
Insumo	00003148 SINAPI	FITA VEDA ROSCA EM ROLOS DE 18 MM X 50 M (L X C)	Material	UN	0,0106000	9,25	0,09
Insumo	00006024 SINAPI	REGISTRO PRESSAO COM ACABAMENTO E CANOPLA CROMADA, SIMPLES, BITOLA 3/4" (REF 1416)	Material	UN	1,0000000	39,69	39,69



PROCEDIMENTO ADMINISTRATIVO Nº 112406-0001
PROPONENTE: PREFEITURA MUNICIPAL DE SANTO ANTÔNIO DOS LOPES
CONCORRÊNCIA ELETRÔNICA Nº 003/2024
TIPO: MENOR PREÇO
DATA: 07/08/2024
HORARIO: 09:30 HORAS

OBJETO: Constitui objeto desta licitação a contratação de empresa de engenharia e/ou arquitetura para execução de reforma e ampliação da Unidade de Ensino Dr. Valdemir Pereira Rocha, localizada na sede, no município de Santo Antonio dos Lopes/MA

Composições Analíticas com Preço Unitário

MO sem LS => 3,69 LS => 3,85 MO com LS => 7,54
Valor do BDI => 11,14 Valor com BDI => 60,74

10.1.8	Código Banco	Descrição	Tipo	Und	Quant.	Valor Unit	Total
Composição	89362 SINAPI	JOELHO 90 GRAUS, PVC, SOLDÁVEL, DN 25MM, INSTALADO EM RAMAL OU SUB-RAMAL DE ÁGUA - FORNECIMENTO E INSTALAÇÃO. AF_06/2022	INHI - INSTALAÇÕES HIDROS SANITÁRIAS	UN	1,0000000	7,76	7,76
Composição Auxiliar	88248 SINAPI	AUXILIAR DE ENCANADOR OU BOMBEIRO HIDRÁULICO COM ENCARGOS COMPLEMENTARES	SEDI - SERVIÇOS DIVERSOS	H	0,1520000	19,82	3,01
Composição Auxiliar	88267 SINAPI	ENCANADOR OU BOMBEIRO HIDRÁULICO COM ENCARGOS COMPLEMENTARES	SEDI - SERVIÇOS DIVERSOS	H	0,1520000	24,60	3,73
Insumo	00000122 SINAPI	ADESIVO PLASTICO PARA PVC, FRASCO COM *850* GR	Material	UN	0,0071000	34,14	0,24
Insumo	00003529 SINAPI	JOELHO PVC, SOLDÁVEL, 90 GRAUS, 25 MM, COR MARROM, PARA AGUA FRIA PREDIAL	Material	UN	1,0000000	0,44	0,44
Insumo	00020083 SINAPI	SOLUCAO PREPARADORA / LIMPADORA PARA PVC, FRASCO COM 1000 CM3	Material	UN	0,0080000	38,68	0,30
Insumo	00038383 SINAPI	LIXA D'AGUA EM FOLHA, GRAO 100	Material	UN	0,0338000	1,41	0,04
					MO sem LS => 2,54 LS => 2,64 MO com LS => 5,18		
					Valor do BDI => 1,74 Valor com BDI => 9,50		

10.1.9	Código Banco	Descrição	Tipo	Und	Quant.	Valor Unit	Total
Composição	89363 SINAPI	JOELHO 45 GRAUS, PVC, SOLDÁVEL, DN 25MM, INSTALADO EM RAMAL OU SUB-RAMAL DE ÁGUA - FORNECIMENTO E INSTALAÇÃO. AF_06/2022	INHI - INSTALAÇÕES HIDROS SANITÁRIAS	UN	1,0000000	8,22	8,22
Composição Auxiliar	88248 SINAPI	AUXILIAR DE ENCANADOR OU BOMBEIRO HIDRÁULICO COM ENCARGOS COMPLEMENTARES	SEDI - SERVIÇOS DIVERSOS	H	0,1520000	19,82	3,01
Composição Auxiliar	88267 SINAPI	ENCANADOR OU BOMBEIRO HIDRÁULICO COM ENCARGOS COMPLEMENTARES	SEDI - SERVIÇOS DIVERSOS	H	0,1520000	24,60	3,73
Insumo	00000122 SINAPI	ADESIVO PLASTICO PARA PVC, FRASCO COM *850* GR	Material	UN	0,0071000	34,14	0,24
Insumo	00003500 SINAPI	JOELHO, PVC SOLDÁVEL, 45 GRAUS, 25 MM, COR MARROM, PARA AGUA FRIA PREDIAL	Material	UN	1,0000000	0,90	0,90
Insumo	00020083 SINAPI	SOLUCAO PREPARADORA / LIMPADORA PARA PVC, FRASCO COM 1000 CM3	Material	UN	0,0080000	38,68	0,30
Insumo	00038383 SINAPI	LIXA D'AGUA EM FOLHA, GRAO 100	Material	UN	0,0338000	1,41	0,04
					MO sem LS => 2,54 LS => 2,64 MO com LS => 5,18		
					Valor do BDI => 1,84 Valor com BDI => 10,06		

10.1.10	Código Banco	Descrição	Tipo	Und	Quant.	Valor Unit	Total
Composição	89385 SINAPI	LUVA SOLDÁVEL E COM ROSCA, PVC, SOLDÁVEL, DN 25MM X 3/4", INSTALADO EM RAMAL OU SUB-RAMAL DE ÁGUA - FORNECIMENTO E INSTALAÇÃO. AF_09/2022	INHI - INSTALAÇÕES HIDROS SANITÁRIAS	UN	1,0000000	5,61	5,61
Composição Auxiliar	88248 SINAPI	AUXILIAR DE ENCANADOR OU BOMBEIRO HIDRÁULICO COM ENCARGOS COMPLEMENTARES	SEDI - SERVIÇOS DIVERSOS	H	0,0944000	19,82	1,87
Composição Auxiliar	88267 SINAPI	ENCANADOR OU BOMBEIRO HIDRÁULICO COM ENCARGOS COMPLEMENTARES	SEDI - SERVIÇOS DIVERSOS	H	0,0944000	24,60	2,32
Insumo	00000122 SINAPI	ADESIVO PLASTICO PARA PVC, FRASCO COM *850* GR	Material	UN	0,0059000	34,14	0,20
Insumo	00003906 SINAPI	LUVA SOLDÁVEL COM ROSCA, PVC, 25 MM X 3/4", PARA AGUA FRIA PREDIAL	Material	UN	1,0000000	0,91	0,91
Insumo	00020083 SINAPI	SOLUCAO PREPARADORA / LIMPADORA PARA PVC, FRASCO COM 1000 CM3	Material	UN	0,0070000	38,68	0,27
Insumo	00038383 SINAPI	LIXA D'AGUA EM FOLHA, GRAO 100	Material	UN	0,0315000	1,41	0,04
					MO sem LS => 1,57 LS => 1,64 MO com LS => 3,21		
					Valor do BDI => 1,26 Valor com BDI => 6,87		

10.1.11	Código Banco	Descrição	Tipo	Und	Quant.	Valor Unit	Total
Composição	89378 SINAPI	LUVA, PVC, SOLDÁVEL, DN 25MM, INSTALADO EM RAMAL OU SUB-RAMAL DE ÁGUA - FORNECIMENTO E INSTALAÇÃO. AF_06/2022	INHI - INSTALAÇÕES HIDROS SANITÁRIAS	UN	1,0000000	5,56	5,56
Composição Auxiliar	88248 SINAPI	AUXILIAR DE ENCANADOR OU BOMBEIRO HIDRÁULICO COM ENCARGOS COMPLEMENTARES	SEDI - SERVIÇOS DIVERSOS	H	0,1013000	19,82	2,00
Composição Auxiliar	88267 SINAPI	ENCANADOR OU BOMBEIRO HIDRÁULICO COM ENCARGOS COMPLEMENTARES	SEDI - SERVIÇOS DIVERSOS	H	0,1013000	24,60	2,49
Insumo	00000122 SINAPI	ADESIVO PLASTICO PARA PVC, FRASCO COM *850* GR	Material	UN	0,0071000	34,14	0,24
Insumo	00003904 SINAPI	LUVA PVC SOLDÁVEL, 25 MM, PARA AGUA FRIA PREDIAL	Material	UN	1,0000000	0,49	0,49
Insumo	00020083 SINAPI	SOLUCAO PREPARADORA / LIMPADORA PARA PVC, FRASCO COM 1000 CM3	Material	UN	0,0080000	38,68	0,30
Insumo	00038383 SINAPI	LIXA D'AGUA EM FOLHA, GRAO 100	Material	UN	0,0338000	1,41	0,04
					MO sem LS => 1,69 LS => 1,76 MO com LS => 3,45		
					Valor do BDI => 1,24 Valor com BDI => 6,80		

10.1.12	Código Banco	Descrição	Tipo	Und	Quant.	Valor Unit	Total
---------	--------------	-----------	------	-----	--------	------------	-------



PROCEDIMENTO ADMINISTRATIVO Nº 112406-0001
PROPONENTE: PREFEITURA MUNICIPAL DE SANTO ANTÔNIO DOS LOPES
CONCORRÊNCIA ELETRÔNICA Nº 003/2024
TIPO: MENOR PREÇO
DATA: 07/08/2024
HORARIO: 09:30 HORAS

OBJETO: Constitui objeto desta licitação a contratação de empresa de engenharia e/ou arquitetura para execução de reforma e ampliação da Unidade de Ensino Dr. Valdemir Pereira Rocha, localizada na sede, no município de Santo Antonio dos Lopes/MA

Composições Analíticas com Preço Unitário								
Composição	89383 SINAPI	ADAPTADOR CURTO COM BOLSA E ROSCA PARA REGISTRO, PVC. SOLDÁVEL, DN 25MM X 3/4, INSTALADO EM RAMAL OU SUB-RAMAL DE ÁGUA - FORNECIMENTO E INSTALAÇÃO. AF_06/2022	INHI - INSTALAÇÕES HIDROS SANITÁRIAS	UN	1,0000000	5,23	5,23	
Composição Auxiliar	88248 SINAPI	AUXILIAR DE ENCANADOR OU BOMBEIRO HIDRÁULICO COM ENCARGOS COMPLEMENTARES	SEDI - SERVIÇOS DIVERSOS	H	0,0944000	19,82	1,87	
Composição Auxiliar	88267 SINAPI	ENCANADOR OU BOMBEIRO HIDRÁULICO COM ENCARGOS COMPLEMENTARES	SEDI - SERVIÇOS DIVERSOS	H	0,0944000	24,60	2,32	
Insumo	00000065 SINAPI	ADAPTADOR PVC SOLDAVEL CURTO COM BOLSA E ROSCA, 25 MM X 3/4", PARA AGUA FRIA	Material	UN	1,0000000	0,53	0,53	
Insumo	00000122 SINAPI	ADESIVO PLASTICO PARA PVC, FRASCO COM "850" GR	Material	UN	0,0059000	34,14	0,20	
Insumo	00020083 SINAPI	SOLUCAO PREPARADORA / LIMPADORA PARA PVC, FRASCO COM 1000 CM3	Material	UN	0,0070000	38,68	0,27	
Insumo	00038383 SINAPI	LIXA D'AGUA EM FOLHA, GRAO 100	Material	UN	0,0315000	1,41	0,04	
			MO sem LS =>	1,57	LS =>	1,64	MO com LS =>	3,21
			Valor do BDI =>	1,17			Valor com BDI =>	6,40

10.1.13	Código Banco	Descrição	Tipo	Und	Quant.	Valor Unit	Total	
Composição	89395 SINAPI	TE, PVC. SOLDÁVEL, DN 25MM, INSTALADO EM RAMAL OU SUB-RAMAL DE ÁGUA - FORNECIMENTO E INSTALAÇÃO. AF_06/2022	INHI - INSTALAÇÕES HIDROS SANITÁRIAS	UN	1,0000000	10,60	10,60	
Composição Auxiliar	88248 SINAPI	AUXILIAR DE ENCANADOR OU BOMBEIRO HIDRÁULICO COM ENCARGOS COMPLEMENTARES	SEDI - SERVIÇOS DIVERSOS	H	0,2026000	19,82	4,01	
Composição Auxiliar	88267 SINAPI	ENCANADOR OU BOMBEIRO HIDRÁULICO COM ENCARGOS COMPLEMENTARES	SEDI - SERVIÇOS DIVERSOS	H	0,2026000	24,60	4,98	
Insumo	00000122 SINAPI	ADESIVO PLASTICO PARA PVC, FRASCO COM "850" GR	Material	UN	0,0106000	34,14	0,36	
Insumo	00007139 SINAPI	TE SOLDAVEL, PVC, 90 GRAUS, 25 MM, PARA AGUA FRIA PREDIAL (NBR 5648)	Material	UN	1,0000000	0,72	0,72	
Insumo	00020083 SINAPI	SOLUCAO PREPARADORA / LIMPADORA PARA PVC, FRASCO COM 1000 CM3	Material	UN	0,0120000	38,68	0,46	
Insumo	00038383 SINAPI	LIXA D'AGUA EM FOLHA, GRAO 100	Material	UN	0,0507000	1,41	0,07	
			MO sem LS =>	3,39	LS =>	3,52	MO com LS =>	6,91
			Valor do BDI =>	2,38			Valor com BDI =>	12,98

10.1.14	Código Banco	Descrição	Tipo	Und	Quant.	Valor Unit	Total	
Composição	89364 SINAPI	CURVA 90 GRAUS, PVC. SOLDÁVEL, DN 25MM, INSTALADO EM RAMAL OU SUB-RAMAL DE ÁGUA - FORNECIMENTO E INSTALAÇÃO. AF_06/2022	INHI - INSTALAÇÕES HIDROS SANITÁRIAS	UN	1,0000000	9,11	9,11	
Composição Auxiliar	88248 SINAPI	AUXILIAR DE ENCANADOR OU BOMBEIRO HIDRÁULICO COM ENCARGOS COMPLEMENTARES	SEDI - SERVIÇOS DIVERSOS	H	0,1520000	19,82	3,01	
Composição Auxiliar	88267 SINAPI	ENCANADOR OU BOMBEIRO HIDRÁULICO COM ENCARGOS COMPLEMENTARES	SEDI - SERVIÇOS DIVERSOS	H	0,1520000	24,60	3,73	
Insumo	00000122 SINAPI	ADESIVO PLASTICO PARA PVC, FRASCO COM "850" GR	Material	UN	0,0071000	34,14	0,24	
Insumo	00001956 SINAPI	CURVA DE PVC 90 GRAUS, SOLDAVEL, 25 MM, COR MARROM, PARA AGUA FRIA PREDIAL	Material	UN	1,0000000	1,79	1,79	
Insumo	00020083 SINAPI	SOLUCAO PREPARADORA / LIMPADORA PARA PVC, FRASCO COM 1000 CM3	Material	UN	0,0080000	38,68	0,30	
Insumo	00038383 SINAPI	LIXA D'AGUA EM FOLHA, GRAO 100	Material	UN	0,0338000	1,41	0,04	
			MO sem LS =>	2,54	LS =>	2,64	MO com LS =>	5,18
			Valor do BDI =>	2,04			Valor com BDI =>	11,15

10.1.15	Código Banco	Descrição	Tipo	Und	Quant.	Valor Unit	Total
Composição	102623 SINAPI	CAIXA D'ÁGUA EM POLIETILENO, 1000 LITROS (INCLUSOS TUBOS, CONEXÕES E TORNEIRA DE BÓIA) - FORNECIMENTO E INSTALAÇÃO. AF_06/2021	INHI - INSTALAÇÕES HIDROS SANITÁRIAS	UN	1,0000000	597,47	597,47
Composição Auxiliar	102591 SINAPI	FURO EM CAIXA D'ÁGUA COM ESPESSURA DE 2 ATÉ 5 MM E DIÂMETRO DE 25 MM. AF_06/2021	INHI - INSTALAÇÕES HIDROS SANITÁRIAS	UN	3,0000000	3,79	11,37
Composição Auxiliar	102595 SINAPI	FURO EM CAIXA D'ÁGUA COM ESPESSURA DE 2 ATÉ 5 MM E DIÂMETRO DE 40 MM. AF_06/2021	INHI - INSTALAÇÕES HIDROS SANITÁRIAS	UN	1,0000000	4,84	4,84
Composição Auxiliar	102607 SINAPI	CAIXA D'ÁGUA EM POLIETILENO, 1000 LITROS - FORNECIMENTO E INSTALAÇÃO. AF_06/2021	INHI - INSTALAÇÕES HIDROS SANITÁRIAS	UN	1,0000000	303,45	303,45
Composição Auxiliar	94489 SINAPI	REGISTRO DE ESFERA, PVC, SOLDÁVEL, COM VOLANTE, DN 25 MM - FORNECIMENTO E INSTALAÇÃO. AF_08/2021	INHI - INSTALAÇÕES HIDROS SANITÁRIAS	UN	2,0000000	23,95	47,90
Composição Auxiliar	94491 SINAPI	REGISTRO DE ESFERA, PVC, SOLDÁVEL, COM VOLANTE, DN 40 MM - FORNECIMENTO E INSTALAÇÃO. AF_08/2021	INHI - INSTALAÇÕES HIDROS SANITÁRIAS	UN	1,0000000	48,18	48,18
Composição Auxiliar	94648 SINAPI	TUBO, PVC, SOLDÁVEL, DN 25 MM, INSTALADO EM RESERVAÇÃO DE ÁGUA DE EDIFICAÇÃO QUE POSSUA RESERVATÓRIO DE FIBRA/FIBROCIMENTO FORNECIMENTO E INSTALAÇÃO. AF_06/2018	INHI - INSTALAÇÕES HIDROS SANITÁRIAS	M	1,8000000	8,49	15,28
Composição Auxiliar	94650 SINAPI	TUBO, PVC, SOLDÁVEL, DN 40 MM, INSTALADO EM RESERVAÇÃO DE ÁGUA DE EDIFICAÇÃO QUE POSSUA RESERVATÓRIO DE FIBRA/FIBROCIMENTO FORNECIMENTO E INSTALAÇÃO. AF_06/2018	INHI - INSTALAÇÕES HIDROS SANITÁRIAS	M	0,9500000	17,07	16,21



PROCEDIMENTO ADMINISTRATIVO Nº 112406-0001
PROponente: PREFEITURA MUNICIPAL DE SANTO ANTÔNIO DOS LOPES
CONCORRÊNCIA ELETRÔNICA Nº 003/2024
TIPO: MENOR PREÇO
DATA: 07/08/2024
HORARIO: 09:30 HORAS

OBJETO: Constitui objeto desta licitação a contratação de empresa de engenharia e/ou arquitetura para execução de reforma e ampliação da Unidade de Ensino Dr. Valdemir Pereira Rocha, localizada na sede, no município de Santo Antonio dos Lopes/MA

Composições Analíticas com Preço Unitário

Composição Auxiliar	Código	Descrição	Tipo	Und	Quant.	Valor Unit	Total
	94672 SINAPI	JOELHO 90 GRAUS COM BUCHA DE LATÃO, PVC, SOLDÁVEL DN 25 MM, X 3/4" INSTALADO EM RESERVAÇÃO DE ÁGUA DE EDIFICAÇÃO QUE POSSUA RESERVATÓRIO DE FIBRA/FIBROCIMENTO FORNECIMENTO E INSTALAÇÃO. AF_06/2016	INHI - INSTALAÇÕES HIDROS SANITÁRIAS	UN	2,0000000	7,61	15,22
	94676 SINAPI	JOELHO 90 GRAUS, PVC, SOLDÁVEL, DN 40 MM INSTALADO EM RESERVAÇÃO DE ÁGUA DE EDIFICAÇÃO QUE POSSUA RESERVATÓRIO DE FIBRA/FIBROCIMENTO FORNECIMENTO E INSTALAÇÃO. AF_06/2016	INHI - INSTALAÇÕES HIDROS SANITÁRIAS	UN	1,0000000	12,62	12,62
	94688 SINAPI	TÊ, PVC, SOLDÁVEL, DN 25 MM INSTALADO EM RESERVAÇÃO DE ÁGUA DE EDIFICAÇÃO QUE POSSUA RESERVATÓRIO DE FIBRA/FIBROCIMENTO FORNECIMENTO E INSTALAÇÃO. AF_06/2016	INHI - INSTALAÇÕES HIDROS SANITÁRIAS	UN	1,0000000	9,01	9,01
	94692 SINAPI	TÊ, PVC, SOLDÁVEL, DN 40 MM INSTALADO EM RESERVAÇÃO DE ÁGUA DE EDIFICAÇÃO QUE POSSUA RESERVATÓRIO DE FIBRA/FIBROCIMENTO FORNECIMENTO E INSTALAÇÃO. AF_06/2016	INHI - INSTALAÇÕES HIDROS SANITÁRIAS	UN	1,0000000	17,88	17,88
	94703 SINAPI	ADAPTADOR COM FLANGE E ANEL DE VEDAÇÃO, PVC, SOLDÁVEL, DN 25 MM X 3/4", INSTALADO EM RESERVAÇÃO DE ÁGUA DE EDIFICAÇÃO QUE POSSUA RESERVATÓRIO DE FIBRA/FIBROCIMENTO FORNECIMENTO E INSTALAÇÃO. AF_06/2016	INHI - INSTALAÇÕES HIDROS SANITÁRIAS	UN	3,0000000	14,37	43,11
	94705 SINAPI	ADAPTADOR COM FLANGE E ANEL DE VEDAÇÃO, PVC, SOLDÁVEL, DN 40 MM X 1 1/4", INSTALADO EM RESERVAÇÃO DE ÁGUA DE EDIFICAÇÃO QUE POSSUA RESERVATÓRIO DE FIBRA/FIBROCIMENTO FORNECIMENTO E INSTALAÇÃO. AF_06/2016	INHI - INSTALAÇÕES HIDROS SANITÁRIAS	UN	1,0000000	23,64	23,64
	94796 SINAPI	TORNEIRA DE BOIA PARA CAIXA D'ÁGUA, ROSCÁVEL, 3/4" - FORNECIMENTO E INSTALAÇÃO. AF_08/2021	INHI - INSTALAÇÕES HIDROS SANITÁRIAS	UN	1,0000000	28,76	28,76
					MO sem LS => 45,72	LS => 47,57	MO com LS => 93,29
					Valor do BDI => 134,25		Valor com BDI => 731,72

10.1.16	Código Banco	Descrição	Tipo	Und	Quant.	Valor Unit	Total
Composição	12829 ORSE	Reservatório metálico em chapa de aço carbono ASTM A-36/tipo Tubular (diam. 1,47m h= 7,60m), Cap.12.000L c/ pint. int. proteção epóxi poliâmida 150 a 180micras e ext. esmalt. sinté. anti-corros. alta quali. 130 a 180 micras - Fornecimento e instalado	Diversos	un	1,0000000	13.403,98	13.403,98
Insumo	13554 ORSE	Reservatório metálico em chapa de aço carbono ASTM A-36/tipo Tubular (diam. 1,47m h= 7,60m), Cap.12.000L c/ pint. int. proteção epóxi poliâmida 150 a 180micras e ext. esmalt. sinté. anti-corros. alta quali. 130 a 180 micras , Forne. e insta.	Material	un	1,0000000	13.403,98	13.403,98
					MO sem LS => 0,00	LS => 0,00	MO com LS => 0,00
					Valor do BDI => 3.011,87		Valor com BDI => 16.415,85

10.2.1	Código Banco	Descrição	Tipo	Und	Quant.	Valor Unit	Total
Composição	98108 SINAPI	CAIXA DE GORDURA DUPLA (CAPACIDADE: 126 L), RETANGULAR, EM ALVENARIA COM BLOCOS DE CONCRETO, DIMENSÕES INTERNAS = 0,4X0,7 M. ALTURA INTERNA = 0,8 M. AF_12/2020	INHI - INSTALAÇÕES HIDROS SANITÁRIAS	UN	1,0000000	387,26	387,26
Composição Auxiliar	100475 SINAPI	ARGAMASSA TRAÇO 1:3 (EM VOLUME DE CIMENTO E AREIA MÉDIA ÚMIDA) COM ADIÇÃO DE IMPERMEABILIZANTE, PREPARO MECÂNICO COM BETONEIRA 400 L. AF_08/2019	SEDI - SERVIÇOS DIVERSOS	m³	0,0928000	539,39	50,05
Composição Auxiliar	101816 SINAPI	PREPARO DE FUNDO DE VALA COM LARGURA MENOR QUE 1,5 M (ACERTO DO SOLO NATURAL). AF_08/2020	MOV/T - MOVIMENTO DE TERRA	m³	0,7000000	5,73	4,01
Composição Auxiliar	87316 SINAPI	ARGAMASSA TRAÇO 1:4 (EM VOLUME DE CIMENTO E AREIA GROSSA ÚMIDA) PARA CHAPISCO CONVENCIONAL, PREPARO MECÂNICO COM BETONEIRA 400 L. AF_08/2019	SEDI - SERVIÇOS DIVERSOS	m³	0,0195000	344,29	6,71
Composição Auxiliar	88309 SINAPI	PEDREIRO COM ENCARGOS COMPLEMENTARES	SEDI - SERVIÇOS DIVERSOS	H	4,6356000	25,12	116,44
Composição Auxiliar	88316 SINAPI	SERVENTE COM ENCARGOS COMPLEMENTARES	SEDI - SERVIÇOS DIVERSOS	H	3,6423000	19,49	70,98
Composição Auxiliar	94970 SINAPI	CONCRETO FCK = 20MPA, TRAÇO 1:2:7:3 (EM MASSA SECA DE CIMENTO/ AREIA MÉDIA/ BRITA 1) - PREPARO MECÂNICO COM BETONEIRA 600 L. AF_05/2021	FUES - FUNDAÇÕES E ESTRUTURAS	m³	0,0502000	323,47	16,23
Composição Auxiliar	97733 SINAPI	PEÇA RETANGULAR PRÉ-MOLDADA, VOLUME DE CONCRETO DE ATÉ 10 LITROS, TAXA DE AÇO APROXIMADA DE 30KG/M³. AF_03/2024	FUES - FUNDAÇÕES E ESTRUTURAS	m³	0,0112000	2.772,76	31,05
Composição Auxiliar	97734 SINAPI	PEÇA RETANGULAR PRÉ-MOLDADA, VOLUME DE CONCRETO DE 10 A 30 LITROS, TAXA DE AÇO APROXIMADA DE 30KG/M³. AF_03/2024	FUES - FUNDAÇÕES E ESTRUTURAS	m³	0,0168000	2.439,34	40,98
Insumo	0000650 SINAPI	BLOCO DE VEDACAO DE CONCRETO, 9 X 19 X 39 CM (CLASSE C - NBR 6136)	Material	UN	26,0438000	1,74	45,31



PROCEDIMENTO ADMINISTRATIVO Nº 112406-0001
PROponente: PREFEITURA MUNICIPAL DE SANTO ANTÔNIO DOS LOPES
CONCORRÊNCIA ELETRÔNICA Nº 003/2024
TIPO: MENOR PREÇO
DATA: 07/08/2024
HORARIO: 09:30 HORAS

OBJETO: Constitui objeto desta licitação a contratação de empresa de engenharia e/ou arquitetura para execução de reforma e ampliação da Unidade de Ensino Dr. Valdemir Pereira Rocha, localizada na sede, no município de Santo Antonio dos Lopes/MA

Composições Analíticas com Preço Unitário

Insumo	Código Banco	Descrição	Tipo	Und	Quant.	Valor Unit	Total		
Insumo	00002692 SINAPI	DESMOLDANTE PROTETOR PARA FORMAS DE MADEIRA, DE BASE OLEOSA EMULSIONADA EM AGUA	Material	L	0,0041000	6,55	0,02		
Insumo	00004491 SINAPI	PONTALETE *7,5 X 7,5* CM EM PINUS, MISTA OU EQUIVALENTE DA REGIAO - BRUTA	Material	M	0,0888000	7,06	0,62		
Insumo	00004517 SINAPI	SARRAFO *2,5 X 7,5* CM EM PINUS, MISTA OU EQUIVALENTE DA REGIAO - BRUTA	Material	M	0,1056000	2,47	0,26		
Insumo	00005069 SINAPI	PREGO DE ACO POLIDO COM CABECA 17 X 27 (2 1/2 X 11)	Material	KG	0,0094000	13,32	0,12		
Insumo	00006193 SINAPI	TABUA NAO APARELHADA *2,5 X 20* CM, EM MACARANDUBA/MASSARANDUBA, ANGELIM OU EQUIVALENTE DA REGIAO - BRUTA	Material	M	0,3312000	13,54	4,48		
			MO sem LS =>		95,05	LS =>	98,90	MO com LS =>	193,95
			Valor do BDI =>		87,01			Valor com BDI =>	474,27

Composição	Código Banco	Descrição	Tipo	Und	Quant.	Valor Unit	Total		
2	4282 ORSE	Caixa sifonada em pvc, 150 x 150 x 50 mm, com tampa cega, acabamento branco, Akros ou similar	Caixas de Inspeção	un	1,0000000	40,85	40,85		
Composição Auxiliar	10549 ORSE	Encargos Complementares - Servente	Provisórios	h	0,5000000	2,37	1,18		
Composição Auxiliar	10554 ORSE	Encargos Complementares - Encanador	Provisórios	h	0,5000000	2,31	1,15		
Insumo	00002696/SI NAPI	Encanador ou bombeiro hidraulico (horista)	Mão de Obra	h	0,5000000	18,21	9,10		
Insumo	00006111/SI NAPI	Servente de obras (horista)	Mão de Obra	h	0,5000000	13,65	6,82		
Insumo	3352 ORSE	Caixa sifonada em pvc, quadrada, com tampa cega, 150 x 150 x 50 mm, completa	Material	Un	1,0000000	22,60	22,60		
			MO sem LS =>		7,80	LS =>	8,12	MO com LS =>	15,92
			Valor do BDI =>		9,17			Valor com BDI =>	50,02

Composição	Código Banco	Descrição	Tipo	Und	Quant.	Valor Unit	Total		
10.2.3	89709 SINAPI	RALO SIFONADO, PVC, DN 100 X 40 MM, JUNTA SOLDÁVEL, FORNECIDO E INSTALADO EM RAMAL DE DESCARGA OU EM RAMAL DE ESGOTO SANITÁRIO. AF_08/2022	INHI - INSTALAÇÕES HIDROS SANITÁRIAS	UN	1,0000000	15,68	15,68		
Composição Auxiliar	88248 SINAPI	AUXILIAR DE ENCANADOR OU BOMBEIRO HIDRÁULICO COM ENCARGOS COMPLEMENTARES	SEDI - SERVIÇOS DIVERSOS	H	0,1652000	19,82	3,27		
Composição Auxiliar	88267 SINAPI	ENCANADOR OU BOMBEIRO HIDRÁULICO COM ENCARGOS COMPLEMENTARES	SEDI - SERVIÇOS DIVERSOS	H	0,1652000	24,60	4,06		
Insumo	00000122 SINAPI	ADESIVO PLASTICO PARA PVC, FRASCO COM *850* GR	Material	UN	0,0049000	34,14	0,16		
Insumo	00011741 SINAPI	RALO SIFONADO CILINDRICO, PVC, 100 X 40 MM, COM GRELHA REDONDA BRANCA	Material	UN	1,0000000	7,85	7,85		
Insumo	00020083 SINAPI	SOLUCAO PREPARADORA / LIMPADORA PARA PVC, FRASCO COM 1000 CM3	Material	UN	0,0075000	38,68	0,29		
Insumo	00038383 SINAPI	LIXA D'AGUA EM FOLHA, GRAO 100	Material	UN	0,0360000	1,41	0,05		
			MO sem LS =>		2,76	LS =>	2,87	MO com LS =>	5,63
			Valor do BDI =>		3,52			Valor com BDI =>	19,20

Composição	Código Banco	Descrição	Tipo	Und	Quant.	Valor Unit	Total		
10.2.4	89726 SINAPI	JOELHO 45 GRAUS, PVC, SERIE NORMAL, ESGOTO PREDIAL, DN 40 MM, JUNTA SOLDÁVEL, FORNECIDO E INSTALADO EM RAMAL DE DESCARGA OU RAMAL DE ESGOTO SANITÁRIO. AF_08/2022	INHI - INSTALAÇÕES HIDROS SANITÁRIAS	UN	1,0000000	7,88	7,88		
Composição Auxiliar	88248 SINAPI	AUXILIAR DE ENCANADOR OU BOMBEIRO HIDRÁULICO COM ENCARGOS COMPLEMENTARES	SEDI - SERVIÇOS DIVERSOS	H	0,1270000	19,82	2,51		
Composição Auxiliar	88267 SINAPI	ENCANADOR OU BOMBEIRO HIDRÁULICO COM ENCARGOS COMPLEMENTARES	SEDI - SERVIÇOS DIVERSOS	H	0,1270000	24,60	3,12		
Insumo	00000122 SINAPI	ADESIVO PLASTICO PARA PVC, FRASCO COM *850* GR	Material	UN	0,0099000	34,14	0,33		
Insumo	00003516 SINAPI	JOELHO PVC, SOLDÁVEL, BB, 45 GRAUS, DN 40 MM, PARA ESGOTO PREDIAL	Material	UN	1,0000000	1,33	1,33		
Insumo	00020083 SINAPI	SOLUCAO PREPARADORA / LIMPADORA PARA PVC, FRASCO COM 1000 CM3	Material	UN	0,0150000	38,68	0,58		
Insumo	00038383 SINAPI	LIXA D'AGUA EM FOLHA, GRAO 100	Material	UN	0,0071000	1,41	0,01		
			MO sem LS =>		1,12	LS =>	2,21	MO com LS =>	4,33
			Valor do BDI =>		1,77			Valor com BDI =>	9,65

Composição	Código Banco	Descrição	Tipo	Und	Quant.	Valor Unit	Total
10.2.5	89732 SINAPI	JOELHO 45 GRAUS, PVC, SERIE NORMAL, ESGOTO PREDIAL, DN 50 MM, JUNTA ELÁSTICA, FORNECIDO E INSTALADO EM RAMAL DE DESCARGA OU RAMAL DE ESGOTO SANITÁRIO. AF_08/2022	INHI - INSTALAÇÕES HIDROS SANITÁRIAS	UN	1,0000000	11,61	11,61
Composição Auxiliar	88248 SINAPI	AUXILIAR DE ENCANADOR OU BOMBEIRO HIDRÁULICO COM ENCARGOS COMPLEMENTARES	SEDI - SERVIÇOS DIVERSOS	H	0,1379000	19,82	2,73
Composição Auxiliar	88267 SINAPI	ENCANADOR OU BOMBEIRO HIDRÁULICO COM ENCARGOS COMPLEMENTARES	SEDI - SERVIÇOS DIVERSOS	H	0,1379000	24,60	3,39



PROCEDIMENTO ADMINISTRATIVO Nº 112406-0001
 PROPONENTE: PREFEITURA MUNICIPAL DE SANTO ANTÔNIO DOS LOPES
 CONCORRÊNCIA ELETRÔNICA Nº 003/2024
 TIPO: MENOR PREÇO
 DATA: 07/08/2024
 HORARIO: 09:30 HORAS

OBJETO: Constitui objeto desta licitação a contratação de empresa de engenharia e/ou arquitetura para execução de reforma e ampliação da Unidade de Ensino Dr. Valdemir Pereira Rocha, localizada na sede, no município de Santo Antonio dos Lopes/MA

Composições Analíticas com Preço Unitário								
Insumo	Código Banco	Descrição	Tipo	Und	Quant.	Valor Unit	Total	
Insumo	00000296 SINAPI	ANEL BORRACHA PARA TUBO ESGOTO PREDIAL, DN 50 MM (NBR 5688)	Material	UN	2,0000000	1,32	2,64	
Insumo	00003518 SINAPI	JOELHO PVC, SOLDÁVEL, PB, 45 GRAUS, DN 50 MM, PARA ESGOTO PREDIAL	Material	UN	1,0000000	2,15	2,15	
Insumo	00020078 SINAPI	PASTA LUBRIFICANTE PARA TUBOS E CONEXOES COM JUNTA ELASTICA, EMBALAGEM DE *400* GR (USO EM PVC, ACO, POLIETILENO E OUTROS)	Material	UN	0,0500000	14,09	0,70	
			MO sem LS =>	2,30	LS =>	2,40	MO com LS =>	4,70
			Valor do BDI =>	2,60			Valor com BDI =>	14,21
10.2.6	Código Banco	Descrição	Tipo	Und	Quant.	Valor Unit	Total	
Composição	89746 SINAPI	JOELHO 45 GRAUS, PVC, SERIE NORMAL, ESGOTO PREDIAL, DN 100 MM, JUNTA ELÁSTICA, FORNECIDO E INSTALADO EM RAMAL DE DESCARGA OU RAMAL DE ESGOTO SANITÁRIO, AF_08/2022	INHI - INSTALAÇÕES HIDROS SANITÁRIAS	UN	1,0000000	20,06	20,06	
Composição Auxiliar	88248 SINAPI	AUXILIAR DE ENCANADOR OU BOMBEIRO HIDRÁULICO COM ENCARGOS COMPLEMENTARES	SEDI - SERVIÇOS DIVERSOS	H	0,1926000	19,82	3,81	
Composição Auxiliar	88267 SINAPI	ENCANADOR OU BOMBEIRO HIDRÁULICO COM ENCARGOS COMPLEMENTARES	SEDI - SERVIÇOS DIVERSOS	H	0,1926000	24,60	4,73	
Insumo	00000301 SINAPI	ANEL BORRACHA PARA TUBO ESGOTO PREDIAL, DN 100 MM (NBR 5688)	Material	UN	2,0000000	2,35	4,70	
Insumo	00003528 SINAPI	JOELHO PVC, SOLDÁVEL, PB, 45 GRAUS, DN 100 MM, PARA ESGOTO PREDIAL	Material	UN	1,0000000	5,20	5,20	
Insumo	00020078 SINAPI	PASTA LUBRIFICANTE PARA TUBOS E CONEXOES COM JUNTA ELASTICA, EMBALAGEM DE *400* GR (USO EM PVC, ACO, POLIETILENO E OUTROS)	Material	UN	0,1150000	14,09	1,62	
			MO sem LS =>	3,21	LS =>	3,35	MO com LS =>	6,56
			Valor do BDI =>	4,50			Valor com BDI =>	24,56
10.2.7	Código Banco	Descrição	Tipo	Und	Quant.	Valor Unit	Total	
Composição	89728 SINAPI	CURVA CURTA 90 GRAUS, PVC, SERIE NORMAL, ESGOTO PREDIAL, DN 40 MM, JUNTA SOLDÁVEL, FORNECIDO E INSTALADO EM RAMAL DE DESCARGA OU RAMAL DE ESGOTO SANITÁRIO, AF_08/2022	INHI - INSTALAÇÕES HIDROS SANITÁRIAS	UN	1,0000000	9,40	9,40	
Composição Auxiliar	88248 SINAPI	AUXILIAR DE ENCANADOR OU BOMBEIRO HIDRÁULICO COM ENCARGOS COMPLEMENTARES	SEDI - SERVIÇOS DIVERSOS	H	0,1270000	19,82	2,51	
Composição Auxiliar	88267 SINAPI	ENCANADOR OU BOMBEIRO HIDRÁULICO COM ENCARGOS COMPLEMENTARES	SEDI - SERVIÇOS DIVERSOS	H	0,1270000	24,60	3,12	
Insumo	00000122 SINAPI	ADESIVO PLASTICO PARA PVC, FRASCO COM *850* GR	Material	UN	0,0099000	34,14	0,33	
Insumo	00001933 SINAPI	CURVA PVC CURTA 90 GRAUS, DN 40 MM, PARA ESGOTO PREDIAL	Material	UN	1,0000000	2,85	2,85	
Insumo	00020083 SINAPI	SOLUCAO PREPARADORA / LIMPADORA PARA PVC, FRASCO COM 1000 CM3	Material	UN	0,0150000	38,68	0,58	
Insumo	00038383 SINAPI	LIXA D'AGUA EM FOLHA, GRAO 100	Material	UN	0,0071000	1,41	0,01	
			MO sem LS =>	2,12	LS =>	2,21	MO com LS =>	4,33
			Valor do BDI =>	2,11			Valor com BDI =>	11,51
10.2.8	Código Banco	Descrição	Tipo	Und	Quant.	Valor Unit	Total	
Composição	89748 SINAPI	CURVA CURTA 90 GRAUS, PVC, SERIE NORMAL, ESGOTO PREDIAL, DN 100 MM, JUNTA ELÁSTICA, FORNECIDO E INSTALADO EM RAMAL DE DESCARGA OU RAMAL DE ESGOTO SANITÁRIO, AF_08/2022	INHI - INSTALAÇÕES HIDROS SANITÁRIAS	UN	1,0000000	28,11	28,11	
Composição Auxiliar	88248 SINAPI	AUXILIAR DE ENCANADOR OU BOMBEIRO HIDRÁULICO COM ENCARGOS COMPLEMENTARES	SEDI - SERVIÇOS DIVERSOS	H	0,1926000	19,82	3,81	
Composição Auxiliar	88267 SINAPI	ENCANADOR OU BOMBEIRO HIDRÁULICO COM ENCARGOS COMPLEMENTARES	SEDI - SERVIÇOS DIVERSOS	H	0,1926000	24,60	4,73	
Insumo	00000301 SINAPI	ANEL BORRACHA PARA TUBO ESGOTO PREDIAL, DN 100 MM (NBR 5688)	Material	UN	2,0000000	2,35	4,70	
Insumo	00001986 SINAPI	CURVA PVC CURTA 90 GRAUS, DN 100 MM, PARA ESGOTO PREDIAL	Material	UN	1,0000000	13,25	13,25	
Insumo	00020078 SINAPI	PASTA LUBRIFICANTE PARA TUBOS E CONEXOES COM JUNTA ELASTICA, EMBALAGEM DE *400* GR (USO EM PVC, ACO, POLIETILENO E OUTROS)	Material	UN	0,1150000	14,09	1,62	
			MO sem LS =>	3,21	LS =>	3,35	MO com LS =>	6,56
			Valor do BDI =>	6,31			Valor com BDI =>	34,42
10.2.9	Código Banco	Descrição	Tipo	Und	Quant.	Valor Unit	Total	
Composição	89731 SINAPI	JOELHO 90 GRAUS, PVC, SERIE NORMAL, ESGOTO PREDIAL, DN 50 MM, JUNTA ELÁSTICA, FORNECIDO E INSTALADO EM RAMAL DE DESCARGA OU RAMAL DE ESGOTO SANITÁRIO, AF_08/2022	INHI - INSTALAÇÕES HIDROS SANITÁRIAS	UN	1,0000000	11,20	11,20	
Composição Auxiliar	88248 SINAPI	AUXILIAR DE ENCANADOR OU BOMBEIRO HIDRÁULICO COM ENCARGOS COMPLEMENTARES	SEDI - SERVIÇOS DIVERSOS	H	0,1379000	19,82	2,73	
Composição Auxiliar	88267 SINAPI	ENCANADOR OU BOMBEIRO HIDRÁULICO COM ENCARGOS COMPLEMENTARES	SEDI - SERVIÇOS DIVERSOS	H	0,1379000	24,60	3,39	
Insumo	00000296 SINAPI	ANEL BORRACHA PARA TUBO ESGOTO PREDIAL, DN 50 MM (NBR 5688)	Material	UN	2,0000000	1,32	2,64	



PROCEDIMENTO ADMINISTRATIVO Nº 112406-0001
PROPOSITIVO: PREFEITURA MUNICIPAL DE SANTO ANTÔNIO DOS LOPES
CONCORRÊNCIA ELETRÔNICA Nº 003/2024
TIPO: MENOR PREÇO
DATA: 07/08/2024
HORARIO: 09:30 HORAS

OBJETO: Constitui objeto desta licitação a contratação de empresa de engenharia e/ou arquitetura para execução de reforma e ampliação da Unidade de Ensino Dr. Valdemir Pereira Rocha, localizada na sede, no município de Santo Antonio dos Lopes/MA

Composições Analíticas com Preço Unitário

Insumo	00003526 SINAPI	JOELHO PVC, SOLDAVEL, PB, 90 GRAUS, DN 50 MM, PARA ESGOTO PREDIAL	Material	UN	1,0000000	1,74	1,74	
Insumo	00020078 SINAPI	PASTA LUBRIFICANTE PARA TUBOS E CONEXOES COM JUNTA ELASTICA, EMBALAGEM DE *400* GR (USO EM PVC, ACO, POLIETILENO E OUTROS)	Material	UN	0,0500000	14,09	0,70	
			MO sem LS =>	2,30	LS =>	2,40	MO com LS =>	4,70
			Valor do BDI =>	2,51			Valor com BDI =>	13,71

10.2.10	Código Banco	Descrição	Tipo	Und	Quant.	Valor Unit	Total	
Composição	89744 SINAPI	JOELHO 90 GRAUS, PVC, SERIE NORMAL, ESGOTO PREDIAL, DN 100 MM, JUNTA ELÁSTICA, FORNECIDO E INSTALADO EM RAMAL DE DESCARGA OU RAMAL DE ESGOTO SANITÁRIO. AF_08/2022	INHI - INSTALAÇÕES HIDROS SANITÁRIAS	UN	1,0000000	19,58	19,58	
Composição Auxiliar	88248 SINAPI	AUXILIAR DE ENCANADOR OU BOMBEIRO HIDRÁULICO COM ENCARGOS COMPLEMENTARES	SEDI - SERVIÇOS DIVERSOS	H	0,1926000	19,82	3,81	
Composição Auxiliar	88267 SINAPI	ENCANADOR OU BOMBEIRO HIDRÁULICO COM ENCARGOS COMPLEMENTARES	SEDI - SERVIÇOS DIVERSOS	H	0,1926000	24,60	4,73	
Insumo	00000301 SINAPI	ANEL BORRACHA PARA TUBO ESGOTO PREDIAL, DN 100 MM (NBR 5688)	Material	UN	2,0000000	2,35	4,70	
Insumo	00003520 SINAPI	JOELHO PVC, SOLDAVEL, PB, 90 GRAUS, DN 100 MM, PARA ESGOTO PREDIAL	Material	UN	1,0000000	4,72	4,72	
Insumo	00020078 SINAPI	PASTA LUBRIFICANTE PARA TUBOS E CONEXOES COM JUNTA ELASTICA, EMBALAGEM DE *400* GR (USO EM PVC, ACO, POLIETILENO E OUTROS)	Material	UN	0,1150000	14,09	1,62	
			MO sem LS =>	3,21	LS =>	3,35	MO com LS =>	6,56
			Valor do BDI =>	4,39			Valor com BDI =>	23,97

10.2.11	Código Banco	Descrição	Tipo	Und	Quant.	Valor Unit	Total	
Composição	89797 SINAPI	JUNÇÃO SIMPLES, PVC, SERIE NORMAL, ESGOTO PREDIAL, DN 100 X 100 MM, JUNTA ELÁSTICA, FORNECIDO E INSTALADO EM RAMAL DE DESCARGA OU RAMAL DE ESGOTO SANITÁRIO. AF_08/2022	INHI - INSTALAÇÕES HIDROS SANITÁRIAS	UN	1,0000000	34,52	34,52	
Composição Auxiliar	88248 SINAPI	AUXILIAR DE ENCANADOR OU BOMBEIRO HIDRÁULICO COM ENCARGOS COMPLEMENTARES	SEDI - SERVIÇOS DIVERSOS	H	0,2568000	19,82	5,08	
Composição Auxiliar	88267 SINAPI	ENCANADOR OU BOMBEIRO HIDRÁULICO COM ENCARGOS COMPLEMENTARES	SEDI - SERVIÇOS DIVERSOS	H	0,2568000	24,60	6,31	
Insumo	00000301 SINAPI	ANEL BORRACHA PARA TUBO ESGOTO PREDIAL, DN 100 MM (NBR 5688)	Material	UN	3,0000000	2,35	7,05	
Insumo	00003670 SINAPI	JUNCAO SIMPLES, PVC, 45 GRAUS, DN 100 X 100 MM, SERIE NORMAL PARA ESGOTO PREDIAL	Material	UN	1,0000000	13,65	13,65	
Insumo	00020078 SINAPI	PASTA LUBRIFICANTE PARA TUBOS E CONEXOES COM JUNTA ELASTICA, EMBALAGEM DE *400* GR (USO EM PVC, ACO, POLIETILENO E OUTROS)	Material	UN	0,1725000	14,09	2,43	
			MO sem LS =>	4,29	LS =>	4,46	MO com LS =>	8,75
			Valor do BDI =>	7,75			Valor com BDI =>	42,27

10.2.12	Código Banco	Descrição	Tipo	Und	Quant.	Valor Unit	Total	
Composição	89754 SINAPI	LUVA DE CORRER, PVC, SERIE NORMAL, ESGOTO PREDIAL, DN 50 MM, JUNTA ELÁSTICA, FORNECIDO E INSTALADO EM RAMAL DE DESCARGA OU RAMAL DE ESGOTO SANITÁRIO. AF_08/2022	INHI - INSTALAÇÕES HIDROS SANITÁRIAS	UN	1,0000000	13,81	13,81	
Composição Auxiliar	88248 SINAPI	AUXILIAR DE ENCANADOR OU BOMBEIRO HIDRÁULICO COM ENCARGOS COMPLEMENTARES	SEDI - SERVIÇOS DIVERSOS	H	0,0919000	19,82	1,82	
Composição Auxiliar	88267 SINAPI	ENCANADOR OU BOMBEIRO HIDRÁULICO COM ENCARGOS COMPLEMENTARES	SEDI - SERVIÇOS DIVERSOS	H	0,0919000	24,60	2,26	
Insumo	00000296 SINAPI	ANEL BORRACHA PARA TUBO ESGOTO PREDIAL, DN 50 MM (NBR 5688)	Material	UN	2,0000000	1,32	2,64	
Insumo	00003848 SINAPI	LUVA DE CORRER, PVC, DN 50 MM, PARA ESGOTO PREDIAL	Material	UN	1,0000000	6,39	6,39	
Insumo	00020078 SINAPI	PASTA LUBRIFICANTE PARA TUBOS E CONEXOES COM JUNTA ELASTICA, EMBALAGEM DE *400* GR (USO EM PVC, ACO, POLIETILENO E OUTROS)	Material	UN	0,0500000	14,09	0,70	
			MO sem LS =>	1,53	LS =>	1,59	MO com LS =>	3,12
			Valor do BDI =>	3,10			Valor com BDI =>	16,91

10.2.13	Código Banco	Descrição	Tipo	Und	Quant.	Valor Unit	Total
Composição	89779 SINAPI	LUVA DE CORRER, PVC, SERIE NORMAL, ESGOTO PREDIAL, DN 100 MM, JUNTA ELÁSTICA, FORNECIDO E INSTALADO EM RAMAL DE DESCARGA OU RAMAL DE ESGOTO SANITÁRIO. AF_08/2022	INHI - INSTALAÇÕES HIDROS SANITÁRIAS	UN	1,0000000	22,49	22,49
Composição Auxiliar	88248 SINAPI	AUXILIAR DE ENCANADOR OU BOMBEIRO HIDRÁULICO COM ENCARGOS COMPLEMENTARES	SEDI - SERVIÇOS DIVERSOS	H	0,1284000	19,82	2,54
Composição Auxiliar	88267 SINAPI	ENCANADOR OU BOMBEIRO HIDRÁULICO COM ENCARGOS COMPLEMENTARES	SEDI - SERVIÇOS DIVERSOS	H	0,1284000	24,60	3,15
Insumo	00000301 SINAPI	ANEL BORRACHA PARA TUBO ESGOTO PREDIAL, DN 100 MM (NBR 5688)	Material	UN	2,0000000	2,35	4,70
Insumo	00003893 SINAPI	LUVA DE CORRER, PVC, DN 100 MM, PARA ESGOTO PREDIAL	Material	UN	1,0000000	10,48	10,48



PROCEDIMENTO ADMINISTRATIVO Nº 112406-0001
PROponente: PREFEITURA MUNICIPAL DE SANTO ANTÔNIO DOS LOPES
CONCORRÊNCIA ELETRÔNICA Nº 003/2024
TIPO: MENOR PREÇO
DATA: 07/08/2024
HORARIO: 09:30 HORAS

OBJETO: Constitui objeto desta licitação a contratação de empresa de engenharia e/ou arquitetura para execução de reforma e ampliação da Unidade de Ensino Dr. Valdemir Pereira Rocha, localizada na sede, no município de Santo Antonio dos Lopes/MA

Composições Analíticas com Preço Unitário

Insumo	00020078 SINAPI	PASTA LUBRIFICANTE PARA TUBOS E CONEXOES COM JUNTA ELASTICA, EMBALAGEM DE *400* GR (USO EM PVC, ACO, POLIETILENO E OUTROS)	Material	UN	0,1150000	14,09	1,62	
			MO sem LS =>	2,14	LS =>	2,23	MO com LS =>	4,37
			Valor do BDI =>	5,05			Valor com BDI =>	27,54

10.2.14	Código Banco	Descrição	Tipo	Und	Quant.	Valor Unit	Total	
Composição	89714 SINAPI	TUBO PVC, SERIE NORMAL, ESGOTO PREDIAL, DN 100 MM, FORNECIDO E INSTALADO EM RAMAL DE DESCARGA OU RAMAL DE ESGOTO SANITÁRIO. AF_08/2022	INHÍ - INSTALAÇÕES HIDROS SANITÁRIAS	M	1,0000000	28,69	28,69	
Composição Auxiliar	88248 SINAPI	AUXILIAR DE ENCANADOR OU BOMBEIRO HIDRÁULICO COM ENCARGOS COMPLEMENTARES	SEDI - SERVIÇOS DIVERSOS	H	0,4444000	19,82	8,80	
Composição Auxiliar	88267 SINAPI	ENCANADOR OU BOMBEIRO HIDRÁULICO COM ENCARGOS COMPLEMENTARES	SEDI - SERVIÇOS DIVERSOS	H	0,4444000	24,60	10,93	
Insumo	00009836 SINAPI	TUBO PVC SERIE NORMAL, DN 100 MM, PARA ESGOTO PREDIAL (NBR 5688)	Material	M	1,0549000	8,47	8,93	
Insumo	00038383 SINAPI	LIXA D'AGUA EM FOLHA, GRAO 100	Material	UN	0,0247000	1,41	0,03	
			MO sem LS =>	7,43	LS =>	7,73	MO com LS =>	15,16
			Valor do BDI =>	6,44			Valor com BDI =>	35,13

10.2.15	Código Banco	Descrição	Tipo	Und	Quant.	Valor Unit	Total	
Composição	89713 SINAPI	TUBO PVC, SERIE NORMAL, ESGOTO PREDIAL, DN 75 MM, FORNECIDO E INSTALADO EM RAMAL DE DESCARGA OU RAMAL DE ESGOTO SANITÁRIO. AF_08/2022	INHÍ - INSTALAÇÕES HIDROS SANITÁRIAS	M	1,0000000	25,40	25,40	
Composição Auxiliar	88248 SINAPI	AUXILIAR DE ENCANADOR OU BOMBEIRO HIDRÁULICO COM ENCARGOS COMPLEMENTARES	SEDI - SERVIÇOS DIVERSOS	H	0,3813000	19,82	7,55	
Composição Auxiliar	88267 SINAPI	ENCANADOR OU BOMBEIRO HIDRÁULICO COM ENCARGOS COMPLEMENTARES	SEDI - SERVIÇOS DIVERSOS	H	0,3813000	24,60	9,37	
Insumo	00009837 SINAPI	TUBO PVC SERIE NORMAL, DN 75 MM, PARA ESGOTO PREDIAL (NBR 5688)	Material	M	1,0549000	8,02	8,46	
Insumo	00038383 SINAPI	LIXA D'AGUA EM FOLHA, GRAO 100	Material	UN	0,0212000	1,41	0,02	
			MO sem LS =>	6,38	LS =>	6,63	MO com LS =>	13,01
			Valor do BDI =>	5,70			Valor com BDI =>	31,10

10.2.16	Código Banco	Descrição	Tipo	Und	Quant.	Valor Unit	Total	
Composição	89712 SINAPI	TUBO PVC, SERIE NORMAL, ESGOTO PREDIAL, DN 50 MM, FORNECIDO E INSTALADO EM RAMAL DE DESCARGA OU RAMAL DE ESGOTO SANITÁRIO. AF_08/2022	INHÍ - INSTALAÇÕES HIDROS SANITÁRIAS	M	1,0000000	20,58	20,58	
Composição Auxiliar	88248 SINAPI	AUXILIAR DE ENCANADOR OU BOMBEIRO HIDRÁULICO COM ENCARGOS COMPLEMENTARES	SEDI - SERVIÇOS DIVERSOS	H	0,3182000	19,82	6,30	
Composição Auxiliar	88267 SINAPI	ENCANADOR OU BOMBEIRO HIDRÁULICO COM ENCARGOS COMPLEMENTARES	SEDI - SERVIÇOS DIVERSOS	H	0,3182000	24,60	7,82	
Insumo	00009838 SINAPI	TUBO PVC SERIE NORMAL, DN 50 MM, PARA ESGOTO PREDIAL (NBR 5688)	Material	M	1,0549000	6,11	6,44	
Insumo	00038383 SINAPI	LIXA D'AGUA EM FOLHA, GRAO 100	Material	UN	0,0177000	1,41	0,02	
			MO sem LS =>	5,32	LS =>	5,54	MO com LS =>	10,86
			Valor do BDI =>	4,62			Valor com BDI =>	25,20

10.2.17	Código Banco	Descrição	Tipo	Und	Quant.	Valor Unit	Total	
Composição	89711 SINAPI	TUBO PVC, SERIE NORMAL, ESGOTO PREDIAL, DN 40 MM, FORNECIDO E INSTALADO EM RAMAL DE DESCARGA OU RAMAL DE ESGOTO SANITÁRIO. AF_08/2022	INHÍ - INSTALAÇÕES HIDROS SANITÁRIAS	M	1,0000000	16,92	16,92	
Composição Auxiliar	88248 SINAPI	AUXILIAR DE ENCANADOR OU BOMBEIRO HIDRÁULICO COM ENCARGOS COMPLEMENTARES	SEDI - SERVIÇOS DIVERSOS	H	0,2930000	19,82	5,80	
Composição Auxiliar	88267 SINAPI	ENCANADOR OU BOMBEIRO HIDRÁULICO COM ENCARGOS COMPLEMENTARES	SEDI - SERVIÇOS DIVERSOS	H	0,2930000	24,60	7,20	
Insumo	00009835 SINAPI	TUBO PVC SERIE NORMAL, DN 40 MM, PARA ESGOTO PREDIAL (NBR 5688)	Material	M	1,0549000	3,70	3,90	
Insumo	00038383 SINAPI	LIXA D'AGUA EM FOLHA, GRAO 100	Material	UN	0,0163000	1,41	0,02	
			MO sem LS =>	4,90	LS =>	5,10	MO com LS =>	10,00
			Valor do BDI =>	3,80			Valor com BDI =>	20,72

10.2.18	Código Banco	Descrição	Tipo	Und	Quant.	Valor Unit	Total
Composição	89796 SINAPI	TE, PVC, SERIE NORMAL, ESGOTO PREDIAL, DN 100 X 100 MM, JUNTA ELÁSTICA, FORNECIDO E INSTALADO EM RAMAL DE DESCARGA OU RAMAL DE ESGOTO SANITÁRIO. AF_08/2022	INHÍ - INSTALAÇÕES HIDROS SANITÁRIAS	UN	1,0000000	29,96	29,96
Composição Auxiliar	88248 SINAPI	AUXILIAR DE ENCANADOR OU BOMBEIRO HIDRÁULICO COM ENCARGOS COMPLEMENTARES	SEDI - SERVIÇOS DIVERSOS	H	0,2568000	19,82	5,08
Composição Auxiliar	88267 SINAPI	ENCANADOR OU BOMBEIRO HIDRÁULICO COM ENCARGOS COMPLEMENTARES	SEDI - SERVIÇOS DIVERSOS	H	0,2568000	24,60	6,31
Insumo	00000301 SINAPI	ANEL BORRACHA PARA TUBO ESGOTO PREDIAL, DN 100 MM (NBR 5688)	Material	UN	3,0000000	2,35	7,05



PROCEDIMENTO ADMINISTRATIVO Nº 112406-0001
PROPONENTE: PREFEITURA MUNICIPAL DE SANTO ANTÔNIO DOS LOPES
CONCORRÊNCIA ELETRÔNICA Nº 003/2024
TIPO: MENOR PREÇO
DATA: 07/08/2024
HORARIO: 09:30 HORAS

OBJETO: Constitui objeto desta licitação a contratação de empresa de engenharia e/ou arquitetura para execução de reforma e ampliação da Unidade de Ensino Dr. Valdemir Pereira Rocha, localizada na sede, no município de Santo Antonio dos Lopes/MA

Composições Analíticas com Preço Unitário								
Insumo	00007091 SINAPI	TE SANITARIO, PVC, DN 100 X 100 MM, SERIE NORMAL, PARA ESGOTO PREDIAL	Material	UN	1,0000000	9,09	9,09	
Insumo	00020078 SINAPI	PASTA LUBRIFICANTE PARA TUBOS E CONEXOES COM JUNTA ELASTICA, EMBALAGEM DE *400* GR (USO EM PVC, ACO, POLIETILENO E OUTROS)	Material	UN	0,1725000	14,09	2,43	
			MO sem LS =>	4,29	LS =>	4,46	MO com LS =>	8,75
			Valor do BDI =>	6,73			Valor com BDI =>	36,69

10.2.19	Código Banco	Descrição	Tipo	Und	Quant.	Valor Unit	Total	
Composição	11167 ORSE	Fossa séptica em concreto armado dimensões internas 1,20 x 2,40 x 1,80 m	Fossas Sépticas	un	1,0000000	12.432,54	12.432,54	
Composição Auxiliar	110 ORSE	Forma plana para estruturas, em compensado resinado de 12mm, 01 uso, inclusive escoramento - Revisada 07.2015	Formas	m²	38,0053850	137,91	5.241,32	
Composição Auxiliar	140 ORSE	Aço CA - 50 Ø 6,3 a 12,5mm, inclusive corte, dobragem, montagem e colocação de ferragens nas formas, para superestruturas e fundações - R1	Armaduras Convencionais	kg	304,0430794	8,94	2.718,14	
Composição Auxiliar	1533 ORSE	Tubo pvc rígido c/anel borracha, serie normal, p/esgoto predial, d = 150mm	Tubos e Conexões de PVC Rígido Soldável para Esgoto	m	3,0099301	45,48	136,89	
Composição Auxiliar	2498 ORSE	Escavação manual de vala ou cava em material de 1ª categoria, profundidade entre 1,50 e 3,00m	Escavação Manual em Área Urbana	m³	28,8752834	72,08	2.081,32	
Composição Auxiliar	26 ORSE	Coleta e carga manuais de entulho	Demolições / Remoções	m²	10,1735641	16,02	162,98	
Composição Auxiliar	3346 ORSE	Concreto simples usinado fck=30mpa, bombeado, lançado e adensado em superestrutura	Conversão InfoWOrc	m³	3,8005383	392,76	1.492,69	
Composição Auxiliar	72 ORSE	Reaterro manual de valas, com compactação utilizando sêpo, sem controle do grau de compactação	Aterros / Reaterros / Compactações	m²	18,7018993	32,04	599,20	
			MO sem LS =>	2.441,90	LS =>	2.541,04	MO com LS =>	4.982,94
			Valor do BDI =>	2.793,59			Valor com BDI =>	15.226,13

10.2.20	Código Banco	Descrição	Tipo	Und	Quant.	Valor Unit	Total	
Composição	1744 ORSE	Sumidouro paredes com blocos cerâmicos 6 furos e dimensões internas de 2,00x 1,50 x 1,50 m	Filtros e Sumidouros	un	1,0000000	2.616,58	2.616,58	
Composição Auxiliar	145 ORSE	Laje pré-fabricada comum para piso ou cobertura, inclusive escoramento em madeira e capeamento 4cm	Estruturas Pre-Moldadas de Concreto	m²	4,1525616	93,35	387,64	
Composição Auxiliar	165 ORSE	Alvenaria bloco cerâmico vedação, 9x19x24cm, e=24cm, com argamassa 15 - 1:2:8(cimento/cal/areia), junta=2cm	Alvenarias de Vedação	m²	11,4345900	102,52	1.172,27	
Composição Auxiliar	2497 ORSE	Escavação manual de vala ou cava em material de 1ª categoria, profundidade até 1,50m	Escavação Manual em Área Urbana	m³	7,3422103	48,06	352,86	
Composição Auxiliar	2658 ORSE	Lastro de brita 3	Lastros, Lajes e Berços	m²	0,7522757	130,18	97,93	
Composição Auxiliar	91 ORSE	Alvenaria pedra calcária argamassada c/ cimento e areia traço 1-4 (1.5) - 1 saco cimento 50kg / 5 padiotas areia dim. 0,35x0,45x0,23m - Confeção mecânica e transporte	Alvenarias de Pedra e Concretos para Fundações	m³	0,6860755	404,75	277,68	
Composição Auxiliar	96 ORSE	Concreto simples usinado fck=15mpa, bombeado, lançado e adensado em superestrutura	Alvenarias de Pedra e Concretos para Fundações	m³	0,0300911	362,02	10,89	
Composição Auxiliar	545 ORSE	Cascalhinho ou pedrisco (brita 0), com frete	Material	m³	2,4674642	128,60	317,31	
			MO sem LS =>	558,20	LS =>	580,87	MO com LS =>	1.139,07
			Valor do BDI =>	587,94			Valor com BDI =>	3.204,52

11.1	Código Banco	Descrição	Tipo	Und	Quant.	Valor Unit	Total	
Composição	86931 SINAPI	VASO SANITÁRIO SIFONADO COM CAIXA ACOPLADA LOUÇA BRANCA, INCLUSO ENGATE FLEXÍVEL EM PLÁSTICO BRANCO, 1/2 X 40CM - FORNECIMENTO E INSTALAÇÃO. AF_01/2020	INHI - INSTALAÇÕES HIDROS SANITÁRIAS	UN	1,0000000	374,73	374,73	
Composição Auxiliar	86885 SINAPI	ENGATE FLEXÍVEL EM PLÁSTICO BRANCO, 1/2" X 40CM - FORNECIMENTO E INSTALAÇÃO. AF_01/2020	INHI - INSTALAÇÕES HIDROS SANITÁRIAS	UN	1,0000000	9,13	9,13	
Composição Auxiliar	86888 SINAPI	VASO SANITÁRIO SIFONADO COM CAIXA ACOPLADA LOUÇA BRANCA - FORNECIMENTO E INSTALAÇÃO. AF_01/2020	INHI - INSTALAÇÕES HIDROS SANITÁRIAS	UN	1,0000000	365,60	365,60	
			MO sem LS =>	12,21	LS =>	12,70	MO com LS =>	24,91
			Valor do BDI =>	84,20			Valor com BDI =>	458,93

11.2	Código Banco	Descrição	Tipo	Und	Quant.	Valor Unit	Total	
Composição	95472 SINAPI	VASO SANITARIO SIFONADO CONVENCIONAL PARA PCD SEM FURO FRONTAL COM LOUÇA BRANCA SEM ASSENTO, INCLUSO CONJUNTO DE LIGAÇÃO PARA BACIA SANITÁRIA AJUSTÁVEL - FORNECIMENTO E INSTALAÇÃO. AF_01/2020	INHI - INSTALAÇÕES HIDROS SANITÁRIAS	UN	1,0000000	581,50	581,50	
Composição Auxiliar	95471 SINAPI	VASO SANITARIO SIFONADO CONVENCIONAL PARA PCD SEM FURO FRONTAL COM LOUÇA BRANCA SEM ASSENTO - FORNECIMENTO E INSTALAÇÃO. AF_01/2020	INHI - INSTALAÇÕES HIDROS SANITÁRIAS	UN	1,0000000	576,39	576,39	
Insumo	00006142 SINAPI	CONJUNTO DE LIGAÇÃO AJUSTAVEL, PARA VASO / BACIA SANITARIA, EM PLÁSTICO BRANCO, COM TUBO, CANOPLA E ESPUDE	Material	UN	1,0000000	5,11	5,11	
			MO sem LS =>	14,81	LS =>	15,41	MO com LS =>	30,22
			Valor do BDI =>	130,68			Valor com BDI =>	712,16



PROCEDIMENTO ADMINISTRATIVO Nº 112406-0001
 PROPONENTE: PREFEITURA MUNICIPAL DE SANTO ANTÔNIO DOS LOPES
 CONCORRÊNCIA ELETRÔNICA Nº 003/2024
 TIPO: MENOR PREÇO
 DATA: 07/08/2024
 HORARIO: 09:30 HORAS

OBJETO: Constitui objeto desta licitação a contratação de empresa de engenharia e/ou arquitetura para execução de reforma e ampliação da Unidade de Ensino Dr. Valdemir Pereira Rocha, localizada na sede, no município de Santo Antonio dos Lopes/MA

Composições Analíticas com Preço Unitário

	Código Banco	Descrição	Tipo	Und	Quant.	Valor Unit	Total	
11.3								
Composição	1472 ORSE	Válvula de descarga cromada c/ canopla lisa 40 mm (1 1/2")	Registros e Válvulas	un	1,0000000	272,68	272,68	
Composição Auxiliar	10549 ORSE	Encargos Complementares - Servente	Provisórios	h	2,0000000	2,37	4,74	
Composição Auxiliar	10554 ORSE	Encargos Complementares - Encanador	Provisórios	h	2,0000000	2,31	4,62	
Insumo	00002696/SI NAPI	Encanador ou bombeiro hidraulico (horista)	Mão de Obra	h	2,0000000	18,21	36,42	
Insumo	00006111/SI NAPI	Servente de obras (horista)	Mão de Obra	h	2,0000000	13,65	27,30	
Insumo	00010228/SI NAPI	Válvula de descarga metálica, base 1 1/2" e acabamento metálico cromado	Material	un	1,0000000	178,06	178,06	
Insumo	00021012/SI NAPI	Tubo aço galvanizado com costura, classe leve, dn 40 mm (1 1/2"), e = 3.00 mm. *3,48* kg/m (nbr 5580)	Material	m	0,6000000	35,47	21,28	
Insumo	981 ORSE	Fita veda rosca 18mm	Material	m	1,8800000	0,14	0,26	
			MO sem LS =>	31,23	LS =>	32,49	MO com LS =>	63,72
			Valor do BDI =>	61,27			Valor com BDI =>	333,95

	Código Banco	Descrição	Tipo	Und	Quant.	Valor Unit	Total	
11.4								
Composição	86938 SINAPI	CUBA DE EMBUTIR OVAL EM LOUÇA BRANCA, 35 X 50CM OU EQUIVALENTE, INCLUSO VÁLVULA E SIFÃO TIPO GARRAFA EM METAL CROMADO - FORNECIMENTO E INSTALAÇÃO. AF_01/2020	INHI - INSTALAÇÕES HIDROS SANITÁRIAS	UN	1,0000000	345,74	345,74	
Composição Auxiliar	86877 SINAPI	VÁLVULA EM METAL CROMADO 1,1/2" X 1,1/2" PARA TANQUE OU LAVATÓRIO, COM OU SEM LADRÃO - FORNECIMENTO E INSTALAÇÃO. AF_01/2020	INHI - INSTALAÇÕES HIDROS SANITÁRIAS	UN	1,0000000	57,65	57,65	
Composição Auxiliar	86881 SINAPI	SIFÃO DO TIPO GARRAFA EM METAL CROMADO 1 X 1,1/2" - FORNECIMENTO E INSTALAÇÃO. AF_01/2020	INHI - INSTALAÇÕES HIDROS SANITÁRIAS	UN	1,0000000	174,38	174,38	
Composição Auxiliar	86901 SINAPI	CUBA DE EMBUTIR OVAL EM LOUÇA BRANCA, 35 X 50CM OU EQUIVALENTE - FORNECIMENTO E INSTALAÇÃO. AF_01/2020	INHI - INSTALAÇÕES HIDROS SANITÁRIAS	UN	1,0000000	113,71	113,71	
			MO sem LS =>	15,08	LS =>	15,70	MO com LS =>	30,78
			Valor do BDI =>	77,68			Valor com BDI =>	423,42

	Código Banco	Descrição	Tipo	Und	Quant.	Valor Unit	Total	
11.5								
Composição	86942 SINAPI	LAVATÓRIO LOUÇA BRANCA SUSPENSO, 29,5 X 39CM OU EQUIVALENTE, PADRÃO POPULAR, INCLUSO SIFÃO TIPO GARRAFA EM PVC, VÁLVULA E ENGATE FLEXÍVEL 30CM EM PLÁSTICO E TORNEIRA CROMADA DE MESA, PADRÃO POPULAR - FORNECIMENTO E INSTALAÇÃO. AF_01/2020	INHI - INSTALAÇÕES HIDROS SANITÁRIAS	UN	1,0000000	210,20	210,20	
Composição Auxiliar	86879 SINAPI	VÁLVULA EM PLÁSTICO 1" PARA PIA, TANQUE OU LAVATÓRIO, COM OU SEM LADRÃO - FORNECIMENTO E INSTALAÇÃO. AF_01/2020	INHI - INSTALAÇÕES HIDROS SANITÁRIAS	UN	1,0000000	7,26	7,26	
Composição Auxiliar	86882 SINAPI	SIFÃO DO TIPO GARRAFA/COPO EM PVC 1,1/4" X 1,1/2" - FORNECIMENTO E INSTALAÇÃO. AF_01/2020	INHI - INSTALAÇÕES HIDROS SANITÁRIAS	UN	1,0000000	15,36	15,36	
Composição Auxiliar	86884 SINAPI	ENGATE FLEXÍVEL EM PLÁSTICO BRANCO, 1/2" X 30CM - FORNECIMENTO E INSTALAÇÃO. AF_01/2020	INHI - INSTALAÇÕES HIDROS SANITÁRIAS	UN	1,0000000	8,22	8,22	
Composição Auxiliar	86904 SINAPI	LAVATÓRIO LOUÇA BRANCA SUSPENSO, 29,5 X 39CM OU EQUIVALENTE, PADRÃO POPULAR - FORNECIMENTO E INSTALAÇÃO. AF_01/2020	INHI - INSTALAÇÕES HIDROS SANITÁRIAS	UN	1,0000000	109,51	109,51	
Composição Auxiliar	86906 SINAPI	TORNEIRA CROMADA DE MESA, 1/2" OU 3/4", PARA LAVATÓRIO, PADRÃO POPULAR - FORNECIMENTO E INSTALAÇÃO. AF_01/2020	INHI - INSTALAÇÕES HIDROS SANITÁRIAS	UN	1,0000000	69,85	69,85	
			MO sem LS =>	10,89	LS =>	11,33	MO com LS =>	22,22
			Valor do BDI =>	47,23			Valor com BDI =>	257,43

	Código Banco	Descrição	Tipo	Und	Quant.	Valor Unit	Total	
11.6								
Composição	86915 SINAPI	TORNEIRA CROMADA DE MESA, 1/2" OU 3/4", PARA LAVATÓRIO, PADRÃO MÉDIO - FORNECIMENTO E INSTALAÇÃO. AF_01/2020	INHI - INSTALAÇÕES HIDROS SANITÁRIAS	UN	1,0000000	133,68	133,68	
Composição Auxiliar	88267 SINAPI	ENCANADOR OU BOMBEIRO HIDRÁULICO COM ENCARGOS COMPLEMENTARES	SEDI - SERVIÇOS DIVERSOS	H	0,0960000	24,60	2,36	
Composição Auxiliar	88316 SINAPI	SERVENTE COM ENCARGOS COMPLEMENTARES	SEDI - SERVIÇOS DIVERSOS	H	0,0303000	19,49	0,59	
Insumo	00003146 SINAPI	FITA VEDA ROSCA EM ROLOS DE 18 MM X 10 M (L X C)	Material	UN	0,0210000	2,51	0,05	
Insumo	00036791 SINAPI	TORNEIRA METÁLICA CROMADA DE MESA PARA LAVATÓRIO, BICA ALTA, COM AREJADOR (REF 1195)	Material	UN	1,0000000	130,68	130,68	
			MO sem LS =>	1,12	LS =>	1,16	MO com LS =>	2,28
			Valor do BDI =>	30,03			Valor com BDI =>	163,71

	Código Banco	Descrição	Tipo	Und	Quant.	Valor Unit	Total
11.7							
Composição	95544 SINAPI	PAPELEIRA DE PAREDE EM METAL CROMADO SEM TAMPA, INCLUSO FIXAÇÃO. AF_01/2020	INHI - INSTALAÇÕES HIDROS SANITÁRIAS	UN	1,0000000	53,27	53,27
Composição Auxiliar	88267 SINAPI	ENCANADOR OU BOMBEIRO HIDRÁULICO COM ENCARGOS COMPLEMENTARES	SEDI - SERVIÇOS DIVERSOS	H	0,3162000	24,60	7,77



PROCEDIMENTO ADMINISTRATIVO Nº 112406-0001
PROponente: PREFEITURA MUNICIPAL DE SANTO ANTÔNIO DOS LOPES
CONCORRÊNCIA ELETRÔNICA Nº 003/2024
TIPO: MENOR PREÇO
DATA: 07/08/2024
HORARIO: 09:30 HORAS

OBJETO: Constitui objeto desta licitação a contratação de empresa de engenharia e/ou arquitetura para execução de reforma e ampliação da Unidade de Ensino Dr. Valdemir Pereira Rocha, localizada na sede, no município de Santo Antonio dos Lopes/MA

Composições Analíticas com Preço Unitário

Composição Auxiliar	88316 SINAPI	SERVENTE COM ENCARGOS COMPLEMENTARES	SEDI - SERVIÇOS DIVERSOS	H	0,0996000	19,49	1,94	
Insumo	00011703 SINAPI	PAPELEIRA DE PAREDE EM METAL CROMADO SEM TAMPA	Material	UN	1,0000000	43,56	43,56	
			MO sem LS =>	3,69	LS =>	3,85	MO com LS =>	7,54
			Valor do BDI =>	11,96			Valor com BDI =>	65,23

Composição	Código Banco	Descrição	Tipo	Und	Quant.	Valor Unit	Total	
Composição	10759 ORSE	Bancada em granito cinza andorinha, e=2cm	Conversão InfoWorca	m²	1,0000000	368,92	368,92	
Composição	10549 ORSE	Encargos Complementares - Servente	Provisórios	h	1,1400000	2,37	2,70	
Composição Auxiliar	10550 ORSE	Encargos Complementares - Pedreiro	Provisórios	h	0,6500000	2,28	1,48	
Insumo	00004750/SI ORSE NAPI	Pedreiro (horista)	Mão de Obra	h	0,6500000	18,21	11,83	
Insumo	00006111/SI ORSE NAPI	Servente de obras (horista)	Mão de Obra	h	1,1400000	13,65	15,56	
Insumo	2585 ORSE	Tampo/bancada de granito cinza andorinha, e=2cm	Material	m²	1,0000000	332,42	332,42	
Insumo	3116 ORSE	Cantoneira alumínio anodizado natural, 1" x 1/8" - vara com 6m - 0,408 kg/m	Material	m	0,6000000	8,22	4,93	
			MO sem LS =>	13,42	LS =>	13,97	MO com LS =>	27,39
			Valor do BDI =>	82,89			Valor com BDI =>	451,61

Composição	Código Banco	Descrição	Tipo	Und	Quant.	Valor Unit	Total	
Composição	86927 SINAPI	TANQUE DE MÁRMORE SINTÉTICO SUSPENSO, 22L OU EQUIVALENTE, INCLUSO SIFÃO TIPO GARRAFA EM PVC, VÁLVULA PLÁSTICA E TORNEIRA DE METAL CROMADO PADRÃO POPULAR - FORNEC. E INSTALAÇÃO. AF_01/2020	INHI - INSTALAÇÕES HIDROS SANITÁRIAS	UN	1,0000000	260,65	260,65	
Composição Auxiliar	86876 SINAPI	TANQUE DE MÁRMORE SINTÉTICO SUSPENSO, 22L OU EQUIVALENTE - FORNECIMENTO E INSTALAÇÃO. AF_01/2020	INHI - INSTALAÇÕES HIDROS SANITÁRIAS	UN	1,0000000	186,80	186,80	
Composição Auxiliar	86879 SINAPI	VÁLVULA EM PLÁSTICO 1" PARA PIA, TANQUE OU LAVATÓRIO, COM OU SEM LADRÃO - FORNECIMENTO E INSTALAÇÃO. AF_01/2020	INHI - INSTALAÇÕES HIDROS SANITÁRIAS	UN	1,0000000	7,26	7,26	
Composição Auxiliar	86882 SINAPI	SIFÃO DO TIPO GARRAFA/COPO EM PVC 1.1/4 X 1.1/2" - FORNECIMENTO E INSTALAÇÃO. AF_01/2020	INHI - INSTALAÇÕES HIDROS SANITÁRIAS	UN	1,0000000	15,36	15,36	
Composição Auxiliar	86913 SINAPI	TORNEIRA CROMADA 1/2" OU 3/4" PARA TANQUE, PADRÃO POPULAR - FORNECIMENTO E INSTALAÇÃO. AF_01/2020	INHI - INSTALAÇÕES HIDROS SANITÁRIAS	UN	1,0000000	51,23	51,23	
			MO sem LS =>	13,73	LS =>	14,29	MO com LS =>	28,02
			Valor do BDI =>	58,56			Valor com BDI =>	319,21

Composição	Código Banco	Descrição	Tipo	Und	Quant.	Valor Unit	Total	
Composição	86936 SINAPI	CUBA DE EMBUTIR DE AÇO INOXIDÁVEL MÉDIA, INCLUSO VÁLVULA TIPO AMERICANA E SIFÃO TIPO GARRAFA EM METAL CROMADO - FORNECIMENTO E INSTALAÇÃO. AF_01/2020	INHI - INSTALAÇÕES HIDROS SANITÁRIAS	UN	1,0000000	387,03	387,03	
Composição Auxiliar	86878 SINAPI	VÁLVULA EM METAL CROMADO TIPO AMERICANA 3.1/2" X 1.1/2" PARA PIA - FORNECIMENTO E INSTALAÇÃO. AF_01/2020	INHI - INSTALAÇÕES HIDROS SANITÁRIAS	UN	1,0000000	62,12	62,12	
Composição Auxiliar	86881 SINAPI	SIFÃO DO TIPO GARRAFA EM METAL CROMADO 1 X 1.1/2" - FORNECIMENTO E INSTALAÇÃO. AF_01/2020	INHI - INSTALAÇÕES HIDROS SANITÁRIAS	UN	1,0000000	174,38	174,38	
Composição Auxiliar	86900 SINAPI	CUBA DE EMBUTIR RETANGULAR DE AÇO INOXIDÁVEL, 46 X 30 X 12 CM - FORNECIMENTO E INSTALAÇÃO. AF_01/2020	INHI - INSTALAÇÕES HIDROS SANITÁRIAS	UN	1,0000000	150,53	150,53	
			MO sem LS =>	10,79	LS =>	11,22	MO com LS =>	22,01
			Valor do BDI =>	86,96			Valor com BDI =>	473,99

Composição	Código Banco	Descrição	Tipo	Und	Quant.	Valor Unit	Total	
Composição	86911 SINAPI	TORNEIRA CROMADA LONGA, DE PAREDE, 1/2" OU 3/4", PARA PIA DE COZINHA, PADRÃO POPULAR - FORNECIMENTO E INSTALAÇÃO. AF_01/2020	INHI - INSTALAÇÕES HIDROS SANITÁRIAS	UN	1,0000000	81,75	81,75	
Composição Auxiliar	88267 SINAPI	ENCANADOR OU BOMBEIRO HIDRÁULICO COM ENCARGOS COMPLEMENTARES	SEDI - SERVIÇOS DIVERSOS	H	0,1164000	24,60	2,86	
Composição Auxiliar	88316 SINAPI	SERVENTE COM ENCARGOS COMPLEMENTARES	SEDI - SERVIÇOS DIVERSOS	H	0,0367000	19,49	0,71	
Insumo	00003146 SINAPI	FITA VEDA ROSCA EM ROLOS DE 18 MM X 10 M (L X C)	Material	UN	0,0210000	2,51	0,05	
Insumo	00013416 SINAPI	TORNEIRA METÁLICA CROMADA, RETA, DE PAREDE, PARA COZINHA, SEM BICO, SEM AREJADOR, PADRÃO POPULAR, 1/2" OU 3/4" (REF 1158)	Material	UN	1,0000000	78,13	78,13	
			MO sem LS =>	1,36	LS =>	1,41	MO com LS =>	2,77
			Valor do BDI =>	18,36			Valor com BDI =>	100,11

Composição	Código Banco	Descrição	Tipo	Und	Quant.	Valor Unit	Total
11.12							

**Sebastião Alves dos Reis LTDA**

CNPJ 12.026.916/0001-08

Rua 02, S/N, Pov. Nova Olinda em Paraíba - MA, CEP: 65.670-000



PROCEDIMENTO ADMINISTRATIVO N° 112406-0001

PROPONENTE: PREFEITURA MUNICIPAL DE SANTO ANTÔNIO DOS LOPES

CONCORRÊNCIA ELETRÔNICA N° 003/2024

TIPO: MENOR PREÇO

DATA: 07/08/2024

HORARIO: 09:30 HORAS

OBJETO: Constitui objeto desta licitação a contratação de empresa de engenharia e/ou arquitetura para execução de reforma e ampliação da Unidade de Ensino Dr. Valdemir Pereira Rocha, localizada na sede, no município de Santo Antonio dos Lopes/MA

Composições Analíticas com Preço Unitário

Composição	C4835 SEINFRA	ESPELHO CRISTAL, ESPESSURA 4MM. COM PARAFUSOS DE FIXAÇÃO. SEM MOLDURA	LOUÇAS, METAIS E ACESSÓRIOS	m²	1,0000000	363,39	363,39		
Insumo	11580 SEINFRA	PARAFUSO FRANCES 1/2"x8" COM 2 PORCAS	Material	UN	3,9979705	4,10	16,39		
Insumo	12391 SEINFRA	PEDREIRO	Mão de Obra	H	1,9989853	26,86	53,69		
Insumo	12543 SEINFRA	SERVEnte	Mão de Obra	H	0,3997971	20,26	8,09		
Insumo	19145 SEINFRA	ESPELHO CRISTAL E = 4 MM	Material	m²	0,9994926	285,37	285,22		
			MO sem LS =>		30,28	LS =>	31,50	MO com LS =>	61,78
			Valor do BDI =>		81,65			Valor com BDI =>	445,04

12.1	Código Banco	Descrição	Tipo	Und	Quant.	Valor Unit	Total		
Composição	92580 SINAPI	TRAMA DE AÇO COMPOSTA POR TERÇAS PARA TELHADOS DE ATÉ 2 ÁGUAS PARA TELHA ONDULADA DE FIBROCIMENTO, METÁLICA, PLÁSTICA OU TERMOACÚSTICA, INCLUSO TRANSPORTE VERTICAL. AF_07/2019	COBE - COBERTURA	m²	1,0000000	31,78	31,78		
Composição Auxiliar	88278 SINAPI	MONTADOR DE ESTRUTURA METÁLICA COM ENCARGOS COMPLEMENTARES	SEDI - SERVIÇOS DIVERSOS	H	0,2130000	20,52	4,37		
Composição Auxiliar	88316 SINAPI	SERVEnte COM ENCARGOS COMPLEMENTARES	SEDI - SERVIÇOS DIVERSOS	H	0,1060000	19,49	2,06		
Composição Auxiliar	93281 SINAPI	GUINCHO ELÉTRICO DE COLUNA, CAPACIDADE 400 KG, COM MOTO FREIO, MOTOR TRIFÁSICO DE 1,25 CV - CHP DIURNO. AF_03/2016	CHOR - CUSTOS HORÁRIOS DE MÁQUINAS E EQUIPAMENTOS	CHP	0,0068000	21,12	0,14		
Composição Auxiliar	93282 SINAPI	GUINCHO ELÉTRICO DE COLUNA, CAPACIDADE 400 KG, COM MOTO FREIO, MOTOR TRIFÁSICO DE 1,25 CV - CHI DIURNO. AF_03/2016	CHOR - CUSTOS HORÁRIOS DE MÁQUINAS E EQUIPAMENTOS	CHI	0,0094000	20,48	0,19		
Insumo	00040549 SINAPI	PARAFUSO COMUM, ASTM A307, SEXTAVADO, DIAMETRO 1/2" (12,7 MM), COMPRIMENTO 1" (25,4 MM)	Material	CENTO	0,0070000	128,36	0,89		
Insumo	00043083 SINAPI	PERFIL "U" ENRIJECIDO, EM CHAPA DOBRADA DE AÇO LAMINADO, E = 3,75 MM, H = 200 MM, L = 75 MM (9,94 KG/M)	Material	KG	4,3330000	5,57	24,13		
			MO sem LS =>		2,48	LS =>	2,58	MO com LS =>	5,06
			Valor do BDI =>		7,14			Valor com BDI =>	38,92

12.2	Código Banco	Descrição	Tipo	Und	Quant.	Valor Unit	Total		
Composição	94213 SINAPI	TELHAMENTO COM TELHA DE AÇO/ALUMÍNIO E = 0,5 MM, COM ATÉ 2 ÁGUAS, INCLUSO IÇAMENTO. AF_07/2019	COBE - COBERTURA	m²	1,0000000	46,19	46,19		
Composição Auxiliar	88316 SINAPI	SERVEnte COM ENCARGOS COMPLEMENTARES	SEDI - SERVIÇOS DIVERSOS	H	0,0970000	19,49	1,89		
Composição Auxiliar	88323 SINAPI	TELHADISTA COM ENCARGOS COMPLEMENTARES	SEDI - SERVIÇOS DIVERSOS	H	0,0910000	24,59	2,23		
Composição Auxiliar	93281 SINAPI	GUINCHO ELÉTRICO DE COLUNA, CAPACIDADE 400 KG, COM MOTO FREIO, MOTOR TRIFÁSICO DE 1,25 CV - CHP DIURNO. AF_03/2016	CHOR - CUSTOS HORÁRIOS DE MÁQUINAS E EQUIPAMENTOS	CHP	0,0009000	21,12	0,01		
Composição Auxiliar	93282 SINAPI	GUINCHO ELÉTRICO DE COLUNA, CAPACIDADE 400 KG, COM MOTO FREIO, MOTOR TRIFÁSICO DE 1,25 CV - CHI DIURNO. AF_03/2016	CHOR - CUSTOS HORÁRIOS DE MÁQUINAS E EQUIPAMENTOS	CHI	0,0013000	20,48	0,02		
Insumo	00007243 SINAPI	TELHA TRAPEZOIDAL EM AÇO ZINCADO, SEM PINTURA, ALTURA DE APROXIMADAMENTE 40 MM, ESPESSURA DE 0,50 MM E LARGURA ÚTIL DE 980 MM	Material	m²	1,1660000	29,83	34,78		
Insumo	00011029 SINAPI	HASTE RETA PARA GANCHO DE FERRO GALVANIZADO, COM ROSCA 1/4 " X 30 CM PARA FIXAÇÃO DE TELHA METÁLICA, INCLUI PORCA E ARRUELAS DE VEDAÇÃO	Material	CJ	4,1500000	1,75	7,26		
			MO sem LS =>		1,52	LS =>	1,59	MO com LS =>	3,11
			Valor do BDI =>		10,37			Valor com BDI =>	56,56

12.3	Código Banco	Descrição	Tipo	Und	Quant.	Valor Unit	Total
Composição	96486 SINAPI	FORRO EM RÉGUAS DE PVC, LISO, PARA AMBIENTES COMERCIAIS, INCLUSIVE ESTRUTURA BIDIRECIONAL DE FIXAÇÃO. AF_08/2023_PS	REVE - REVESTIMENTO E TRATAMENTO DE SUPERFÍCIES	m²	1,0000000	51,58	51,58
Composição Auxiliar	88278 SINAPI	MONTADOR DE ESTRUTURA METÁLICA COM ENCARGOS COMPLEMENTARES	SEDI - SERVIÇOS DIVERSOS	H	0,6000000	20,52	12,31
Insumo	00036225 SINAPI	FORRO DE PVC LISO, BRANCO, REGUA DE 20 CM, ESPESSURA DE 8 MM A 10 MM, COMPRIMENTO 6 M (SEM COLOCACAO)	Material	m²	1,0363000	18,66	19,33
Insumo	00039427 SINAPI	PERFIL CANALETA, FORMATO C, EM AÇO ZINCADO, PARA ESTRUTURA FORRO DRYWALL, E = 0,5 MM, *46 X 18" (L X H), COMPRIMENTO 3 M	Material	M	3,5470000	4,44	15,74
Insumo	00039430 SINAPI	PENDURAL OU PRESILHA REGULADORA, EM AÇO GALVANIZADO, COM CORPO, MOLA E REBITE, PARA PERFIL TIPO CANALETA DE ESTRUTURA EM FORROS DRYWALL	Material	UN	1,2267000	1,67	2,04
Insumo	00039443 SINAPI	PARAFUSO DRY WALL, EM AÇO ZINCADO, CABECA LENTILHA E PONTA BROCA (LB), LARGURA 4,2 MM, COMPRIMENTO 13 MM	Material	UN	2,2134000	0,17	0,37
Insumo	00040547 SINAPI	PARAFUSO ZINCADO, AUTOBROCANTE, FLANGEADO, 4,2 MM X 19 MM	Material	CENTO	0,0123000	18,91	0,23



PROCEDIMENTO ADMINISTRATIVO N° 112406-0001
PROponente: PREFEITURA MUNICIPAL DE SANTO ANTÔNIO DOS LOPES
CONCORRÊNCIA ELETRÔNICA N° 003/2024
TIPO: MENOR PREÇO
DATA: 07/08/2024
HORARIO: 09:30 HORAS

OBJETO: Constitui objeto desta licitação a contratação de empresa de engenharia e/ou arquitetura para execução de reforma e ampliação da Unidade de Ensino Dr. Valdemir Pereira Rocha, localizada na sede, no município de Santo Antonio dos Lopes/MA

Composições Analíticas com Preço Unitário

Insumo	00040552 SINAPI	PARAFUSO, AUTOATARRAXANTE, CABECA CHATA, FENDA SIMPLES, EM ACO ZINCADO, 1/4" (6.35 MM) X 25 MM	Material	CENTO	0,0336000	32,43	1,08
Insumo	00043131 SINAPI	ARAME GALVANIZADO 6 BWG, D = 5,16 MM (0,157 KG/M), OU 8 BWG, D = 4,19 MM (0,101 KG/M), OU 10 BWG, D = 3,40 MM (0,0713 KG/M)	Material	KG	0,0370000	13,19	0,48
			MO sem LS =>	4,62	LS =>	4,80	MO com LS =>
			Valor do BDI =>	11,59			Valor com BDI =>
							63,17
12.4	Código Banco	Descrição	Tipo	Und	Quant.	Valor Unit	Total
Composição	96113 SINAPI	FORRO EM PLACAS DE GESSO, PARA AMBIENTES COMERCIAIS, AF_08/2023_PS	REVE - REVESTIMENTO E TRATAMENTO DE SUPERFÍCIES	m²	1,0000000	40,35	40,35
Composição Auxiliar	88269 SINAPI	GESSEIRO COM ENCARGOS COMPLEMENTARES	SEDI - SERVIÇOS DIVERSOS	H	0,7867000	24,91	19,59
Composição Auxiliar	88316 SINAPI	SERVEnte COM ENCARGOS COMPLEMENTARES	SEDI - SERVIÇOS DIVERSOS	H	0,4522000	19,49	8,81
Insumo	00000345 SINAPI	ARAME GALVANIZADO 18 BWG, D = 1,24MM (0,009 KG/M)	Material	KG	0,0217000	16,20	0,35
Insumo	00003315 SINAPI	GESSO EM PO PARA REVESTIMENTOS/MOLDURAS/SANCAS E USO GERAL	Material	KG	1,8127000	0,67	1,21
Insumo	00004812 SINAPI	PLACA DE GESSO PARA FORRO, *60 X 60* CM, ESPESSURA DE 12 MM (SEM COLOCACAO)	Material	m²	1,0414000	9,34	9,72
Insumo	00020250 SINAPI	SISAL EM FIBRA / ESTOPA SISAL PARA GESSO	Material	KG	0,0078000	16,29	0,12
Insumo	00040547 SINAPI	PARAFUSO ZINCADO, AUTOBROCANTE, FLANGEADO, 4,2 MM X 19 MM	Material	CENTO	0,0293000	18,91	0,55
			MO sem LS =>	10,54	LS =>	10,97	MO com LS =>
			Valor do BDI =>	9,06			Valor com BDI =>
							21,51
							49,41
13.1	Código Banco	Descrição	Tipo	Und	Quant.	Valor Unit	Total
Composição	88485 SINAPI	FUNDO SELADOR ACRÍLICO, APLICAÇÃO MANUAL EM PAREDE, UMA DEMÃO, AF_04/2023	PINT - PINTURAS	m²	1,0000000	3,30	3,30
Composição Auxiliar	88310 SINAPI	PINTOR COM ENCARGOS COMPLEMENTARES	SEDI - SERVIÇOS DIVERSOS	H	0,0666000	27,03	1,80
Composição Auxiliar	88316 SINAPI	SERVEnte COM ENCARGOS COMPLEMENTARES	SEDI - SERVIÇOS DIVERSOS	H	0,0222000	19,49	0,43
Insumo	00006085 SINAPI	SELADOR ACRÍLICO OPACO PREMIUM INTERIOR/EXTERIOR	Material	L	0,1666000	6,43	1,07
			MO sem LS =>	0,81	LS =>	0,85	MO com LS =>
			Valor do BDI =>	0,74			Valor com BDI =>
							1,66
							4,04
13.2	Código Banco	Descrição	Tipo	Und	Quant.	Valor Unit	Total
Composição	96130 SINAPI	APLICAÇÃO MANUAL DE MASSA ACRÍLICA EM PAREDES EXTERNAS DE CASAS, UMA DEMÃO, AF_03/2024	PINT - PINTURAS	m²	1,0000000	15,65	15,65
Composição Auxiliar	88310 SINAPI	PINTOR COM ENCARGOS COMPLEMENTARES	SEDI - SERVIÇOS DIVERSOS	H	0,4322000	27,03	11,68
Composição Auxiliar	88316 SINAPI	SERVEnte COM ENCARGOS COMPLEMENTARES	SEDI - SERVIÇOS DIVERSOS	H	0,0706000	19,49	1,37
Insumo	00003767 SINAPI	LIXA EM FOLHA PARA PAREDE OU MADEIRA, NUMERO 120, COR VERMELHA	Material	UN	0,0414000	0,64	0,02
Insumo	00043651 SINAPI	MASSA ACRÍLICA PARA SUPERFÍCIES INTERNAS E EXTERNAS	Material	KG	0,7550000	3,42	2,58
			MO sem LS =>	4,80	LS =>	4,99	MO com LS =>
			Valor do BDI =>	3,51			Valor com BDI =>
							9,79
							19,16
13.3	Código Banco	Descrição	Tipo	Und	Quant.	Valor Unit	Total
Composição	2287 ORSE	Pintura de acabamento com aplicação de 02 demãos de tinta PVA latex para exteriores - cores convencionais	Latex PVA	m²	1,0000000	13,91	13,91
Composição Auxiliar	10549 ORSE	Encargos Complementares - Servente	Provisórios	h	0,2014293	2,37	0,47
Composição Auxiliar	10553 ORSE	Encargos Complementares - Pintor	Provisórios	h	0,4028584	2,39	0,96
Insumo	00004783/SI NAPI	Pintor (horista)	Mão de Obra	h	0,4028584	18,21	7,33
Insumo	00006111/SI NAPI	Servente de obras (horista)	Mão de Obra	h	0,2014293	13,65	2,74
Insumo	2231 ORSE	Tinta pva látex para exterior - coralmur branco gelo	Material	l	0,1812863	13,31	2,41
			MO sem LS =>	4,93	LS =>	5,14	MO com LS =>
			Valor do BDI =>	3,12			Valor com BDI =>
							10,07
							17,03
13.4	Código Banco	Descrição	Tipo	Und	Quant.	Valor Unit	Total
Composição	88489 SINAPI	PINTURA LÁTEX ACRÍLICO PREMIUM, APLICAÇÃO MANUAL EM PAREDES, DUAS DEMÃOS, AF_04/2023	PINT - PINTURAS	m²	1,0000000	10,77	10,77
Composição Auxiliar	88310 SINAPI	PINTOR COM ENCARGOS COMPLEMENTARES	SEDI - SERVIÇOS DIVERSOS	H	0,1631000	27,03	4,40
Composição Auxiliar	88316 SINAPI	SERVEnte COM ENCARGOS COMPLEMENTARES	SEDI - SERVIÇOS DIVERSOS	H	0,0544000	19,49	1,06



PROCEDIMENTO ADMINISTRATIVO N° 112406-0001
 PROPONENTE: PREFEITURA MUNICIPAL DE SANTO ANTÔNIO DOS LOPES
 CONCORRÊNCIA ELETRÔNICA N° 003/2024
 TIPO: MENOR PREÇO
 DATA: 07/08/2024
 HORARIO: 09:30 HORAS

OBJETO: Constitui objeto desta licitação a contratação de empresa de engenharia e/ou arquitetura para execução de reforma e ampliação da Unidade de Ensino Dr. Valdemir Pereira Rocha, localizada na sede, no município de Santo Antonio dos Lopes/MA

Composições Analíticas com Preço Unitário

Insumo	00007356 SINAPI	TINTA LATEX ACRILICA PREMIUM, COR BRANCO FOSCO	Material	L	0,2285000	23,26	5,31	
			MO sem LS =>	2,00	LS =>	2,08	MO com LS =>	4,08
			Valor do BDI =>	2,42			Valor com BDI =>	13,19
13.5	Código Banco	Descrição	Tipo	Und	Quant.	Valor Unit	Total	
Composição	98557 SINAPI	IMPERMEABILIZAÇÃO DE SUPERFÍCIE COM EMULSÃO ASFÁLTICA, 2 DEMÃOS. AF_09/2023	IMPE - IMPERMEABILIZAÇÕES E PROTEÇÕES DIVERSAS	m²	1,0000000	31,50	31,50	
Composição Auxiliar	88243 SINAPI	AJUDANTE ESPECIALIZADO COM ENCARGOS COMPLEMENTARES	SEDI - SERVIÇOS DIVERSOS	H	0,0969000	20,31	1,96	
Composição Auxiliar	88270 SINAPI	IMPERMEABILIZADOR COM ENCARGOS COMPLEMENTARES	SEDI - SERVIÇOS DIVERSOS	H	0,4299000	25,12	10,79	
Insumo	00000626 SINAPI	MANTA LIQUIDA DE BASE ASFALTICA MODIFICADA COM A ADICAO DE ELASTOMEROS DILUIDOS EM SOLVENTE ORGANICO, APLICACAO A FRIO (MEMBRANA IMPERMEABILIZANTE ASFÁSTICA)	Material	KG	1,5000000	12,50	18,75	
			MO sem LS =>	4,81	LS =>	5,01	MO com LS =>	9,82
			Valor do BDI =>	7,07			Valor com BDI =>	38,57
14.1	Código Banco	Descrição	Tipo	Und	Quant.	Valor Unit	Total	
Composição	103946 SINAPI	PLANTIO DE GRAMA ESMERALDA OU SÃO CARLOS OU CURITIBANA, EM PLACAS. AF_05/2022	URBA - URBANIZAÇÃO	m²	1,0000000	15,40	15,40	
Composição Auxiliar	88316 SINAPI	SERVEnte COM ENCARGOS COMPLEMENTARES	SEDI - SERVIÇOS DIVERSOS	H	0,1564000	19,49	3,04	
Composição Auxiliar	88441 SINAPI	JARDINEIRO COM ENCARGOS COMPLEMENTARES	SEDI - SERVIÇOS DIVERSOS	H	0,0391000	20,30	0,79	
Insumo	00003322 SINAPI	GRAMA ESMERALDA OU SAO CARLOS OU CURITIBANA, EM PLACAS, SEM PLANTIO	Material	m²	1,0000000	11,57	11,57	
			MO sem LS =>	1,35	LS =>	1,40	MO com LS =>	2,75
			Valor do BDI =>	3,46			Valor com BDI =>	18,86
14.2	Código Banco	Descrição	Tipo	Und	Quant.	Valor Unit	Total	
Composição	98516 SINAPI	PLANTIO DE PALMEIRA COM ALTURA DE MUDA MENOR OU IGUAL A 2,00 M. AF_05/2018	URBA - URBANIZAÇÃO	UN	1,0000000	363,19	363,19	
Composição Auxiliar	88316 SINAPI	SERVEnte COM ENCARGOS COMPLEMENTARES	SEDI - SERVIÇOS DIVERSOS	H	4,3620000	19,49	85,01	
Composição Auxiliar	88441 SINAPI	JARDINEIRO COM ENCARGOS COMPLEMENTARES	SEDI - SERVIÇOS DIVERSOS	H	1,0905000	20,30	22,13	
Composição Auxiliar	91634 SINAPI	GUINDAUTO HIDRÁULICO, CAPACIDADE MÁXIMA DE CARGA 8500 KG, MOMENTO MÁXIMO DE CARGA 5,8 TM, ALCANCE MÁXIMO HORIZONTAL 7,60 M, INCLUSIVE CAMINHÃO TOCO PBT 9.700 KG, POTÊNCIA DE 160 CV - CHP DIURNO. AF_08/2015	CHOR - CUSTOS HORÁRIOS DE MÁQUINAS E EQUIPAMENTOS	CHP	0,2999000	162,35	48,68	
Composição Auxiliar	91635 SINAPI	GUINDAUTO HIDRÁULICO, CAPACIDADE MÁXIMA DE CARGA 8500 KG, MOMENTO MÁXIMO DE CARGA 5,8 TM, ALCANCE MÁXIMO HORIZONTAL 7,60 M, INCLUSIVE CAMINHÃO TOCO PBT 9.700 KG, POTÊNCIA DE 160 CV - CHI DIURNO. AF_08/2015	CHOR - CUSTOS HORÁRIOS DE MÁQUINAS E EQUIPAMENTOS	CHI	1,2252000	56,16	68,80	
Insumo	00038641 SINAPI	MUDA DE PALMEIRA ARECA, H= 1,50" M	Material	UN	1,0000000	138,57	138,57	
			MO sem LS =>	60,15	LS =>	62,59	MO com LS =>	122,74
			Valor do BDI =>	81,60			Valor com BDI =>	444,79
14.3	Código Banco	Descrição	Tipo	Und	Quant.	Valor Unit	Total	
Composição	98511 SINAPI	PLANTIO DE ÁRVORE ORNAMENTAL COM ALTURA DE MUDA MAIOR QUE 2,00 M E MENOR OU IGUAL A 4,00 M. AF_05/2018	URBA - URBANIZAÇÃO	UN	1,0000000	165,97	165,97	
Composição Auxiliar	88316 SINAPI	SERVEnte COM ENCARGOS COMPLEMENTARES	SEDI - SERVIÇOS DIVERSOS	H	1,0401000	19,49	20,27	
Composição Auxiliar	88441 SINAPI	JARDINEIRO COM ENCARGOS COMPLEMENTARES	SEDI - SERVIÇOS DIVERSOS	H	0,2600000	20,30	5,27	
Insumo	00000359 SINAPI	MUDA DE ARVORE ORNAMENTAL, OIT/AROEIRA SALSA/ANGICO/PE/JACARANDA OU EQUIVALENTE DA REGIAO. H= 2" M	Material	UN	1,0000000	140,43	140,43	
			MO sem LS =>	9,00	LS =>	9,36	MO com LS =>	18,36
			Valor do BDI =>	37,29			Valor com BDI =>	203,26
15.1	Código Banco	Descrição	Tipo	Und	Quant.	Valor Unit	Total	
Composição	101906 SINAPI	EXTINTOR DE INCÊNDIO PORTÁTIL COM CARGA DE CO2 DE 4 KG, CLASSE BC - FORNECIMENTO E INSTALAÇÃO. AF_10/2020_PE	INES - INSTALAÇÕES ESPECIAIS	UN	1,0000000	466,34	466,34	
Composição Auxiliar	88248 SINAPI	AUXILIAR DE ENCANADOR OU BOMBEIRO HIDRÁULICO COM ENCARGOS COMPLEMENTARES	SEDI - SERVIÇOS DIVERSOS	H	0,4574000	19,82	9,06	
Composição Auxiliar	88267 SINAPI	ENCANADOR OU BOMBEIRO HIDRÁULICO COM ENCARGOS COMPLEMENTARES	SEDI - SERVIÇOS DIVERSOS	H	0,4574000	24,60	11,25	



PROCEDIMENTO ADMINISTRATIVO Nº 112406-0001
PROponente: PREFEITURA MUNICIPAL DE SANTO ANTÔNIO DOS LOPES
CONCORRÊNCIA ELETRÔNICA Nº 003/2024
TIPO: MENOR PREÇO
DATA: 07/08/2024
HORARIO: 09:30 HORAS

OBJETO: Constitui objeto desta licitação a contratação de empresa de engenharia e/ou arquitetura para execução de reforma e ampliação da Unidade de Ensino Dr. Valdemir Pereira Rocha, localizada na sede, no município de Santo Antonio dos Lopes/MA

Composições Analíticas com Preço Unitário

Insumo	00004350 SINAPI	BUCHA DE NYLON, DIAMETRO DO FURO 8 MM, COMPRIMENTO 40 MM, COM PARAFUSO DE ROSCA SOBERBA, CABECA CHATA, FENDA SIMPLES, 4,8 X 50 MM	Material	UN	2,0000000	0,44	0,88	
Insumo	00010888 SINAPI	EXTINTOR DE INCENDIO PORTATIL COM CARGA DE GAS CARBONICO CO2 DE 4 KG, CLASSE BC	Material	UN	1,0000000	445,15	445,15	
			MO sem LS =>	7,65	LS =>	7,96	MO com LS =>	15,61
			Valor do BDI =>	104,78			Valor com BDI =>	571,12
15.2	Código Banco	Descrição	Tipo	Und	Quant.	Valor Unit	Total	
Composição	101907 SINAPI	EXTINTOR DE INCÊNDIO PORTÁTIL COM CARGA DE CO2 DE 6 KG, CLASSE BC - FORNECIMENTO E INSTALAÇÃO. AF_10/2020_PE	INES - INSTALAÇÕES ESPECIAIS	UN	1,0000000	503,45	503,45	
Composição Auxiliar	88248 SINAPI	AUXILIAR DE ENCANADOR OU BOMBEIRO HIDRÁULICO COM ENCARGOS COMPLEMENTARES	SEDI - SERVIÇOS DIVERSOS	H	0,4574000	19,82	9,06	
Composição Auxiliar	88267 SINAPI	ENCANADOR OU BOMBEIRO HIDRÁULICO COM ENCARGOS COMPLEMENTARES	SEDI - SERVIÇOS DIVERSOS	H	0,4574000	24,60	11,25	
Insumo	00004350 SINAPI	BUCHA DE NYLON, DIAMETRO DO FURO 8 MM, COMPRIMENTO 40 MM, COM PARAFUSO DE ROSCA SOBERBA, CABECA CHATA, FENDA SIMPLES, 4,8 X 50 MM	Material	UN	2,0000000	0,44	0,88	
Insumo	00010889 SINAPI	EXTINTOR DE INCENDIO PORTATIL COM CARGA DE GAS CARBONICO CO2 DE 6 KG, CLASSE BC	Material	UN	1,0000000	482,26	482,26	
			MO sem LS =>	7,65	LS =>	7,96	MO com LS =>	15,61
			Valor do BDI =>	113,12			Valor com BDI =>	616,57
15.3	Código Banco	Descrição	Tipo	Und	Quant.	Valor Unit	Total	
Composição	97599 SINAPI	LUMINÁRIA DE EMERGÊNCIA COM 30 LÂMPADAS LED DE 2 W, SEM REATOR - FORNECIMENTO E INSTALAÇÃO. AF_02/2020	INEL - INSTALAÇÃO ELÉTRICA/ELETRIFICAÇÃO E ILUMINAÇÃO EXTERNA	UN	1,0000000	15,45	15,45	
Composição Auxiliar	88247 SINAPI	AUXILIAR DE ELETRICISTA COM ENCARGOS COMPLEMENTARES	SEDI - SERVIÇOS DIVERSOS	H	0,0748000	20,58	1,53	
Composição Auxiliar	88264 SINAPI	ELETRICISTA COM ENCARGOS COMPLEMENTARES	SEDI - SERVIÇOS DIVERSOS	H	0,1795000	25,49	4,57	
Insumo	00038774 SINAPI	LUMINARIA DE EMERGENCIA 30 LEDS, POTENCIA 2 W, BATERIA DE LITIO, AUTONOMIA DE 6 HORAS	Material	UN	1,0000000	9,35	9,35	
			MO sem LS =>	2,30	LS =>	2,39	MO com LS =>	4,69
			Valor do BDI =>	3,47			Valor com BDI =>	18,92
15.4	Código Banco	Descrição	Tipo	Und	Quant.	Valor Unit	Total	
Composição	10602 ORSE	Sinalização horizontal sobre piso cimentado, padrão p/deficientes, com tinta à base de resina acrílica	Outras Pinturas	m²	1,0000000	18,39	18,39	
Composição Auxiliar	10549 ORSE	Encargos Complementares - Servente	Provisórios	h	0,3300000	2,37	0,78	
Composição Auxiliar	10553 ORSE	Encargos Complementares - Pintor	Provisórios	h	0,5000000	2,39	1,19	
Insumo	00004783/SI NAPI	Pintor (horista)	Mão de Obra	h	0,5000000	18,21	9,10	
Insumo	00006111/SI NAPI	Servente de obras (horista)	Mão de Obra	h	0,3300000	13,65	4,50	
Insumo	11269 ORSE	Tinta para sinalização horizontal a base de resina acrílica	Material	l	0,3500000	8,06	2,82	
			MO sem LS =>	6,66	LS =>	6,94	MO com LS =>	13,60
			Valor do BDI =>	4,13			Valor com BDI =>	22,52
15.5	Código Banco	Descrição	Tipo	Und	Quant.	Valor Unit	Total	
Composição	12888 ORSE	Placa de sinalização, fotoluminescente, em pvc, com logotipo "Extintor de incêndio portátil" - Placa E5	Sinalização Vertical	un	1,0000000	11,59	11,59	
Composição Auxiliar	10549 ORSE	Encargos Complementares - Servente	Provisórios	h	0,2000000	2,37	0,47	
Insumo	00006111/SI NAPI	Servente de obras (horista)	Mão de Obra	h	0,2000000	13,65	2,73	
Insumo	13655 ORSE	Placa de sinalização, fotoluminescente, em pvc, com logotipo "Extintor de incêndio portátil" - Placa E5	Material	un	1,0000000	8,39	8,39	
			MO sem LS =>	1,34	LS =>	1,39	MO com LS =>	2,73
			Valor do BDI =>	2,60			Valor com BDI =>	14,19
15.6	Código Banco	Descrição	Tipo	Und	Quant.	Valor Unit	Total	
Composição	10719 ORSE	Placa de indicativa em acrílico e adesivo, com sinalização para deficientes, dim.: 12 x 30 cm	Sinalização Vertical	Un	1,0000000	33,68	33,68	
Insumo	11476 ORSE	Placa indicativa em acrílico e adesivo com sinalização para deficientes dim.: 12 x 30 cm	Material	Un	1,0000000	33,68	33,68	
			MO sem LS =>	0,00	LS =>	0,00	MO com LS =>	0,00
			Valor do BDI =>	7,56			Valor com BDI =>	41,24
15.7	Código Banco	Descrição	Tipo	Und	Quant.	Valor Unit	Total	



PROCEDIMENTO ADMINISTRATIVO Nº 112406-0001
PROPOSANTE: PREFEITURA MUNICIPAL DE SANTO ANTÔNIO DOS LOPES
CONCORRÊNCIA ELETRÔNICA Nº 003/2024
TIPO: MENOR PREÇO
DATA: 07/08/2024
HORARIO: 09:30 HORAS

OBJETO: Constitui objeto desta licitação a contratação de empresa de engenharia e/ou arquitetura para execução de reforma e ampliação da Unidade de Ensino Dr. Valdemir Pereira Rocha, localizada na sede, no município de Santo Antonio dos Lopes/MA

Composições Analíticas com Preço Unitário

Composição	12431 ORSE	Placa indicativa em acrílico e=3mm, com adesivo sobreposto, dim.: 0.30 x 0.12m, fornecimento e instalação	Sinalização Vertical	un	1,0000000	33,27	33,27
Insumo	13293 ORSE	Placa indicativa em acrílico e=3mm, com adesivo sobreposto, dim.: 0.30 x 0.12m, fornecimento e instalação	Material	un	1,0000000	33,27	33,27
			MO sem LS =>	0,00	LS =>	0,00	MO com LS =>
			Valor do BDI =>	7,47			Valor com BDI =>
							40,74

15.8	Código Banco	Descrição	Tipo	Und	Quant.	Valor Unit	Total
Composição	13274 ORSE	Instalação de Ar condicionado split (evaporadora e condensadora), hi-wall (parede), de 12000 btu/h até 18000 btu/h	Equipamentos e Acessórios para Instalação de Ar Condicionado	un	1,0000000	253,78	253,78
Composição Auxiliar	100308 SINAPI	MECÂNICO DE REFRIGERAÇÃO COM ENCARGOS COMPLEMENTARES	SEDI - SERVIÇOS DIVERSOS	H	2,1880291	25,17	55,07
Composição Auxiliar	88243 SINAPI	AJUDANTE ESPECIALIZADO COM ENCARGOS COMPLEMENTARES	SEDI - SERVIÇOS DIVERSOS	H	2,1880291	20,31	44,43
Insumo	00001570/SI NAPI	Terminal a compressao em cobre estanhado para cabo 2,5 mm2,1 furo e 1 compressao, para parafuso de fixacao m5	Material	un	9,3770000	0,60	5,62
Insumo	00007568/SI NAPI	Bucha de nylon sem aba s10, com parafuso de 6,10 x 65 mm emaco zincado com rosca soberba, cabeça chata e fenda phillips	Material	un	8,4392999	0,23	1,94
Insumo	00011976/SI NAPI	Chumbador de aço zincado, diametro 1/4" com parafuso 1/4" x40 mm	Material	un	5,6262002	0,82	4,61
Insumo	00013246/SI NAPI	Parafuso de aço zincado, sextavado, com rosca inteira, diametro 5/16", comprimento 3/4", com porca e arruela lisa leve	Material	un	3,7508001	0,30	1,12
Insumo	00037457/SI NAPI	Mangueira cristal para nivel, lisa, pvc transparente, 3/8" x1,5 mm	Material	m	2,8131001	2,18	6,13
Insumo	00037591/SI NAPI	Suporte mao-francesa em aço, abas iguais 40 cm, capacidade minima 70 kg, branco	Material	un	1,8754001	13,03	24,43
Insumo	00039660/SI NAPI	Tubo de cobre flexivel, d = 1/2", e = 0,79 mm, para ar-condicionado/ instalacoes gas residenciais e comerciais	Material	m	2,8131001	24,74	69,59
Insumo	00039662/SI NAPI	Tubo de cobre flexivel, d = 1/4", e = 0,79 mm, para ar-condicionado/ instalacoes gas residenciais e comerciais	Material	m	2,8131001	11,86	33,36
Insumo	00039714/SI NAPI	Tubo de espuma de polietileno expandido flexivel para isolamento termico de tubulacao de ar condicionado, agua quente.dn 1", e= 10 mm	Material	m	2,8131001	2,66	7,48
			MO sem LS =>	36,87	LS =>	38,37	MO com LS =>
			Valor do BDI =>	57,02			Valor com BDI =>
							75,24
							310,80

15.9	Código Banco	Descrição	Tipo	Und	Quant.	Valor Unit	Total
Composição	13275 ORSE	Instalação de Ar condicionado split (evaporadora e condensadora), hi-wall (parede), de 24000 btu/h até 30000 btu/h	Equipamentos e Acessórios para Instalação de Ar Condicionado	un	1,0000000	295,14	295,14
Composição Auxiliar	100308 SINAPI	MECÂNICO DE REFRIGERAÇÃO COM ENCARGOS COMPLEMENTARES	SEDI - SERVIÇOS DIVERSOS	H	2,2091913	25,17	55,60
Composição Auxiliar	88243 SINAPI	AJUDANTE ESPECIALIZADO COM ENCARGOS COMPLEMENTARES	SEDI - SERVIÇOS DIVERSOS	H	2,2091913	20,31	44,86
Insumo	00001570/SI NAPI	Terminal a compressao em cobre estanhado para cabo 2,5 mm2,1 furo e 1 compressao, para parafuso de fixacao m5	Material	un	9,4676925	0,60	5,68
Insumo	00007568/SI NAPI	Bucha de nylon sem aba s10, com parafuso de 6,10 x 65 mm emaco zincado com rosca soberba, cabeça chata e fenda phillips	Material	un	8,5209233	0,23	1,95
Insumo	00011976/SI NAPI	Chumbador de aço zincado, diametro 1/4" com parafuso 1/4" x40 mm	Material	un	5,6806156	0,82	4,65
Insumo	00013246/SI NAPI	Parafuso de aço zincado, sextavado, com rosca inteira, diametro 5/16", comprimento 3/4", com porca e arruela lisa leve	Material	un	3,7870770	0,30	1,13
Insumo	00037457/SI NAPI	Mangueira cristal para nivel, lisa, pvc transparente, 3/8" x1,5 mm	Material	m	2,8403078	2,18	6,19
Insumo	00037591/SI NAPI	Suporte mao-francesa em aço, abas iguais 40 cm, capacidade minima 70 kg, branco	Material	un	1,8935385	13,03	24,67
Insumo	00039664/SI NAPI	Tubo de cobre flexivel, d = 3/8", e = 0,79 mm, para ar-condicionado/ instalacoes gas residenciais e comerciais	Material	m	2,8403078	18,24	51,80
Insumo	00039665/SI NAPI	Tubo de cobre flexivel, d = 5/8", e = 0,79 mm, para ar-condicionado/ instalacoes gas residenciais e comerciais	Material	m	2,8403078	30,78	87,42
Insumo	00039707/SI NAPI	Tubo de espuma de polietileno expandido flexivel para isolamento termico de tubulacao de ar condicionado, agua quente.dn 1 1/2", e= 10 mm	Material	m	2,8403078	3,94	11,19
			MO sem LS =>	37,22	LS =>	38,74	MO com LS =>
			Valor do BDI =>	66,31			Valor com BDI =>
							75,96
							361,45

15.10	Código Banco	Descrição	Tipo	Und	Quant.	Valor Unit	Total
Composição	100862 SINAPI	SUPORTE MÃO FRANCESA EM AÇO, ABAS IGUAIS 40 CM, CAPACIDADE MINIMA 70 KG, BRANCO - FORNECIMENTO E INSTALAÇÃO. AF_01/2020	INHI - INSTALAÇÕES HIDROS SANITÁRIAS	UN	1,0000000	28,77	28,77
Composição Auxiliar	88267 SINAPI	ENCANADOR OU BOMBEIRO HIDRÁULICO COM ENCARGOS COMPLEMENTARES	SEDI - SERVIÇOS DIVERSOS	H	0,4743000	24,60	11,66
Composição Auxiliar	88316 SINAPI	SERVENTE COM ENCARGOS COMPLEMENTARES	SEDI - SERVIÇOS DIVERSOS	H	0,1494000	19,49	2,91

PROCEDIMENTO ADMINISTRATIVO Nº 112406-0001
PROponente: PREFEITURA MUNICIPAL DE SANTO ANTÔNIO DOS LOPES
CONCORRÊNCIA ELETRÔNICA Nº 003/2024
TIPO: MENOR PREÇO
DATA: 07/08/2024
HORARIO: 09:30 HORAS

OBJETO: Constitui objeto desta licitação a contratação de empresa de engenharia e/ou arquitetura para execução de reforma e ampliação da Unidade de Ensino Dr. Valdemir Pereira Rocha, localizada na sede, no município de Santo Antonio dos Lopes/MA

Composições Analíticas com Preço Unitário

Insumo	00007568	SINAPI	BUCHA DE NYLON SEM ABA S10, COM PARAFUSO DE 6,10 X 65 MM EM AÇO ZINCADO COM ROSCA SOBERBA, CABECA CHATA E FENDA PHILLIPS	Material	UN	3,0000000	0,39	1,17
Insumo	00037591	SINAPI	SUPORTE MAO-FRANCESA EM AÇO, ABAS IGUAIS 40 CM, CAPACIDADE MINIMA 70 KG, BRANCO	Material	UN	1,0000000	13,03	13,03
				MO sem LS =>		5,54	5,76	11,30
				Valor do BDI =>		6,46		35,23
15.11	Código Banco	Descrição	Tipo	Und	Quant.	Valor Unit	Total	
Composição	97327	SINAPI	TUBO EM COBRE FLEXÍVEL, DN 1/4", COM ISOLAMENTO, INSTALADO EM RAMAL DE ALIMENTAÇÃO DE AR CONDICIONADO COM CONDENSADORA INDIVIDUAL FORNECIMENTO E INSTALAÇÃO. AF_12/2015	INHÍ - INSTALAÇÕES HIDROSANITÁRIAS	M	1,0000000	19,12	19,12
Composição Auxiliar	88248	SINAPI	AUXILIAR DE ENCANADOR OU BOMBEIRO HIDRÁULICO COM ENCARGOS COMPLEMENTARES	SEDI - SERVIÇOS DIVERSOS	H	0,0520000	19,82	1,03
Composição Auxiliar	88267	SINAPI	ENCANADOR OU BOMBEIRO HIDRÁULICO COM ENCARGOS COMPLEMENTARES	SEDI - SERVIÇOS DIVERSOS	H	0,0520000	24,60	1,27
Insumo	00039662	SINAPI	TUBO DE COBRE FLEXÍVEL, D = 1/4", E = 0,79 MM, PARA AR-CONDICIONADO/ INSTALACOES GAS RESIDENCIAIS E COMERCIAIS	Material	M	1,0211000	11,86	12,11
Insumo	00039738	SINAPI	TUBO DE BORRACHA ELASTOMERICA FLEXIVEL, PRETA, PARA ISOLAMENTO TERMICO DE TUBULACAO, DN 1/4" (6 MM), E= 9 MM, COEFICIENTE DE CONDUTIVIDADE TERMICA 0,036W/mK, VAPOR DE AGUA MAIOR OU IGUAL A 10,000	Material	M	1,0211000	4,62	4,71
				MO sem LS =>		0,87	0,90	1,77
				Valor do BDI =>		2,29		23,41
15.12	Código Banco	Descrição	Tipo	Und	Quant.	Valor Unit	Total	
Composição	89357	SINAPI	TUBO, PVC, SOLDÁVEL, DN 32MM, INSTALADO EM RAMAL OU SUB-RAMAL DE ÁGUA - FORNECIMENTO E INSTALAÇÃO. AF_06/2022	INHÍ - INSTALAÇÕES HIDROSANITÁRIAS	M	1,0000000	25,89	25,89
Composição Auxiliar	88248	SINAPI	AUXILIAR DE ENCANADOR OU BOMBEIRO HIDRÁULICO COM ENCARGOS COMPLEMENTARES	SEDI - SERVIÇOS DIVERSOS	H	0,4530000	19,82	8,97
Composição Auxiliar	88267	SINAPI	ENCANADOR OU BOMBEIRO HIDRÁULICO COM ENCARGOS COMPLEMENTARES	SEDI - SERVIÇOS DIVERSOS	H	0,4530000	24,60	11,14
Insumo	00009869	SINAPI	TUBO PVC, SOLDAVEL, DE 32 MM, AGUA FRIA (NBR-5648)	Material	M	1,0493000	5,38	5,64
Insumo	00038383	SINAPI	LIXA D'AGUA EM FOLHA, GRAO 100	Material	UN	0,1056000	1,41	0,14
				MO sem LS =>		7,58	7,88	15,46
				Valor do BDI =>		5,81		31,70
15.13	Código Banco	Descrição	Tipo	Und	Quant.	Valor Unit	Total	
Composição	103247	SINAPI	AR CONDICIONADO SPLIT INVERTER, HI-WALL (PAREDE), 12000 BTU/H, CICLO FRIO - FORNECIMENTO E INSTALAÇÃO. AF_11/2021_PE	INES - INSTALAÇÕES ESPECIAIS	UN	1,0000000	1.670,99	1.670,99
Composição Auxiliar	100308	SINAPI	MECÂNICO DE REFRIGERAÇÃO COM ENCARGOS COMPLEMENTARES	SEDI - SERVIÇOS DIVERSOS	H	2,3334000	25,17	58,73
Composição Auxiliar	88243	SINAPI	AJUDANTE ESPECIALIZADO COM ENCARGOS COMPLEMENTARES	SEDI - SERVIÇOS DIVERSOS	H	2,3334000	20,31	47,39
Insumo	00001570	SINAPI	TERMINAL A COMPRESSAO EM COBRE ESTANHADO PARA CABO 2,5 MM2, 1 FURO E 1 COMPRESSAO, PARA PARAFUSO DE FIXACAO M5	Material	UN	10,0000000	0,64	6,40
Insumo	00007568	SINAPI	BUCHA DE NYLON SEM ABA S10, COM PARAFUSO DE 6,10 X 65 MM EM AÇO ZINCADO COM ROSCA SOBERBA, CABECA CHATA E FENDA PHILLIPS	Material	UN	9,0000000	0,39	3,51
Insumo	00011976	SINAPI	CHUMBADOR DE AÇO ZINCADO, DIAMETRO 1/4" COM PARAFUSO 1/4" X 40 MM	Material	UN	6,0000000	0,83	4,98
Insumo	00013246	SINAPI	PARAFUSO DE AÇO ZINCADO, SEXTAVADO, COM ROSCA INTEIRA, DIAMETRO 5/16", COMPRIMENTO 3/4", COM PORCA E ARRUELA LISA LEVE	Material	UN	4,0000000	0,31	1,24
Insumo	00037591	SINAPI	SUPORTE MAO-FRANCESA EM AÇO, ABAS IGUAIS 40 CM, CAPACIDADE MINIMA 70 KG, BRANCO	Material	UN	2,0000000	13,03	26,06
Insumo	00042425	SINAPI	AR CONDICIONADO SPLIT INVERTER, HI-WALL (PAREDE), 12000 BTU/H, CICLO FRIO, 60HZ, CLASSIFICACAO A (SELO PROCEL), GAS HFC, CONTROLE S/FIO	Equipamento para Aquisição Permanente	UN	1,0000000	1.522,88	1.522,88
				MO sem LS =>		39,32	40,92	80,24
				Valor do BDI =>		375,47		2.046,46
15.14	Código Banco	Descrição	Tipo	Und	Quant.	Valor Unit	Total	
Composição	103250	SINAPI	AR CONDICIONADO SPLIT INVERTER, HI-WALL (PAREDE), 18000 BTU/H, CICLO FRIO - FORNECIMENTO E INSTALAÇÃO. AF_11/2021_PE	INES - INSTALAÇÕES ESPECIAIS	UN	1,0000000	2.417,39	2.417,39
Composição Auxiliar	100308	SINAPI	MECÂNICO DE REFRIGERAÇÃO COM ENCARGOS COMPLEMENTARES	SEDI - SERVIÇOS DIVERSOS	H	2,5230000	25,17	63,50
Composição Auxiliar	88243	SINAPI	AJUDANTE ESPECIALIZADO COM ENCARGOS COMPLEMENTARES	SEDI - SERVIÇOS DIVERSOS	H	2,5230000	20,31	51,24

PROCEDIMENTO ADMINISTRATIVO Nº 112406-0001
PROponente: PREFEITURA MUNICIPAL DE SANTO ANTÔNIO DOS LOPES
CONCORRÊNCIA ELETRÔNICA Nº 003/2024
TIPO: MENOR PREÇO
DATA: 07/08/2024
HORARIO: 09:30 HORAS

OBJETO: Constitui objeto desta licitação a contratação de empresa de engenharia e/ou arquitetura para execução de reforma e ampliação da Unidade de Ensino Dr. Valdemir Pereira Rocha, localizada na sede, no município de Santo Antonio dos Lopes/MA

Composições Analíticas com Preço Unitário

Insumo	Código	Banco	Descrição	Tipo	Und	Quant.	Valor Unit	Total		
Insumo	00001570	SINAPI	TERMINAL A COMPRESSAO EM COBRE ESTANHADO PARA CABO 2,5 MM2, 1 FURO E 1 COMPRESSAO, PARA PARAFUSO DE FIXACAO M5	Material	UN	10,0000000	0,64	6,40		
Insumo	00007568	SINAPI	BUCHA DE NYLON SEM ABA S10, COM PARAFUSO DE 6,10 X 65 MM EM ACO ZINCADO COM ROSCA SOBERBA, CABECA CHATA E FENDA PHILLIPS	Material	UN	9,0000000	0,39	3,51		
Insumo	00011976	SINAPI	CHUMBADOR DE ACO ZINCADO, DIAMETRO 1/4" COM PARAFUSO 1/4" X 40 MM	Material	UN	6,0000000	0,83	4,98		
Insumo	00013246	SINAPI	PARAFUSO DE ACO ZINCADO, SEXTAVADO, COM ROSCA INTEIRA, DIAMETRO 5/16", COMPRIMENTO 3/4", COM PORCA E ARRUELA LISA LEVE	Material	UN	4,0000000	0,31	1,24		
Insumo	00037591	SINAPI	SUPORTE MAO-FRANCESA EM ACO, ABAS IGUAIS 40 CM, CAPACIDADE MINIMA 70 KG, BRANCO	Material	UN	2,0000000	13,03	26,06		
Insumo	00042422	SINAPI	AR CONDICIONADO SPLIT INVERTER, HI-WALL (PAREDE), 18000 BTU/H, CICLO FRIO, 60HZ, CLASSIFICACAO A (SELO PROCEL), GAS HFC, CONTROLE S/FIO	Equipamento para Aquisição Permanente	UN	1,0000000	2.260,46	2.260,46		
					MO sem LS =>	42,52	LS =>	44,24	MO com LS =>	86,76
					Valor do BDI =>	543,18			Valor com BDI =>	2.960,57

15.15	Código	Banco	Descrição	Tipo	Und	Quant.	Valor Unit	Total		
Composição	103253	SINAPI	AR CONDICIONADO SPLIT INVERTER, HI-WALL (PAREDE), 24000 BTU/H, CICLO FRIO - FORNECIMENTO E INSTALAÇÃO. AF_11/2021_PE	INES - INSTALAÇÕES ESPECIAIS	UN	1,0000000	3.286,13	3.286,13		
Composição Auxiliar	100308	SINAPI	MECÂNICO DE REFRIGERAÇÃO COM ENCARGOS COMPLEMENTARES	SEDI - SERVIÇOS DIVERSOS	H	2,6335000	25,17	86,28		
Composição Auxiliar	88243	SINAPI	AJUDANTE ESPECIALIZADO COM ENCARGOS COMPLEMENTARES	SEDI - SERVIÇOS DIVERSOS	H	2,6335000	20,31	53,48		
Insumo	00001570	SINAPI	TERMINAL A COMPRESSAO EM COBRE ESTANHADO PARA CABO 2,5 MM2, 1 FURO E 1 COMPRESSAO, PARA PARAFUSO DE FIXACAO M5	Material	UN	10,0000000	0,64	6,40		
Insumo	00007568	SINAPI	BUCHA DE NYLON SEM ABA S10, COM PARAFUSO DE 6,10 X 65 MM EM ACO ZINCADO COM ROSCA SOBERBA, CABECA CHATA E FENDA PHILLIPS	Material	UN	9,0000000	0,39	3,51		
Insumo	00011976	SINAPI	CHUMBADOR DE ACO ZINCADO, DIAMETRO 1/4" COM PARAFUSO 1/4" X 40 MM	Material	UN	6,0000000	0,83	4,98		
Insumo	00013246	SINAPI	PARAFUSO DE ACO ZINCADO, SEXTAVADO, COM ROSCA INTEIRA, DIAMETRO 5/16", COMPRIMENTO 3/4", COM PORCA E ARRUELA LISA LEVE	Material	UN	4,0000000	0,31	1,24		
Insumo	00037591	SINAPI	SUPORTE MAO-FRANCESA EM ACO, ABAS IGUAIS 40 CM, CAPACIDADE MINIMA 70 KG, BRANCO	Material	UN	2,0000000	13,03	26,06		
Insumo	00043184	SINAPI	AR CONDICIONADO SPLIT INVERTER, HI-WALL (PAREDE), 24000 BTU/H, CICLO FRIO, 60HZ, CLASSIFICACAO A (SELO PROCEL), GAS HFC, CONTROLE S/FIO	Equipamento para Aquisição Permanente	UN	1,0000000	3.124,18	3.124,18		
					MO sem LS =>	44,38	LS =>	46,18	MO com LS =>	90,56
					Valor do BDI =>	738,39			Valor com BDI =>	4.024,52

15.16	Código	Banco	Descrição	Tipo	Und	Quant.	Valor Unit	Total		
Composição	103261	SINAPI	AR CONDICIONADO SPLIT INVERTER, PISO TETO, 36000 BTU/H, CICLO FRIO - FORNECIMENTO E INSTALAÇÃO. AF_11/2021_PE	INES - INSTALAÇÕES ESPECIAIS	UN	1,0000000	7.677,97	7.677,97		
Composição Auxiliar	100308	SINAPI	MECÂNICO DE REFRIGERAÇÃO COM ENCARGOS COMPLEMENTARES	SEDI - SERVIÇOS DIVERSOS	H	4,3619000	25,17	109,78		
Composição Auxiliar	88243	SINAPI	AJUDANTE ESPECIALIZADO COM ENCARGOS COMPLEMENTARES	SEDI - SERVIÇOS DIVERSOS	H	4,3619000	20,31	88,59		
Insumo	00001570	SINAPI	TERMINAL A COMPRESSAO EM COBRE ESTANHADO PARA CABO 2,5 MM2, 1 FURO E 1 COMPRESSAO, PARA PARAFUSO DE FIXACAO M5	Material	UN	10,0000000	0,64	6,40		
Insumo	00004374	SINAPI	BUCHA DE NYLON SEM ABA S10	Material	UN	6,0000000	0,24	1,44		
Insumo	00011976	SINAPI	CHUMBADOR DE ACO ZINCADO, DIAMETRO 1/4" COM PARAFUSO 1/4" X 40 MM	Material	UN	6,0000000	0,83	4,98		
Insumo	00013246	SINAPI	PARAFUSO DE ACO ZINCADO, SEXTAVADO, COM ROSCA INTEIRA, DIAMETRO 5/16", COMPRIMENTO 3/4", COM PORCA E ARRUELA LISA LEVE	Material	UN	8,0000000	0,31	2,48		
Insumo	00013294	SINAPI	PARAFUSO DE ACO ZINCADO, SEXTAVADO, COM ROSCA SOBERBA, DIAMETRO 3/8", COMPRIMENTO 80 MM	Material	UN	6,0000000	1,04	6,24		
Insumo	00013348	SINAPI	ARRUELA EM ACO GALVANIZADO, DIAMETRO EXTERNO = 35MM, ESPESSURA = 3MM, DIAMETRO DO FURO = 18MM	Material	UN	6,0000000	1,15	6,90		
Insumo	00037591	SINAPI	SUPORTE MAO-FRANCESA EM ACO, ABAS IGUAIS 40 CM, CAPACIDADE MINIMA 70 KG, BRANCO	Material	UN	2,0000000	13,03	26,06		
Insumo	00042419	SINAPI	AR CONDICIONADO SPLIT INVERTER, PISO TETO, 36000 BTU/H, CICLO FRIO, 60HZ, CLASSIFICACAO ENERGETICA A OU B (SELO PROCEL), GAS HFC, CONTROLE S/FIO	Equipamento para Aquisição Permanente	UN	1,0000000	7.425,10	7.425,10		
					MO sem LS =>	73,50	LS =>	76,49	MO com LS =>	149,99
					Valor do BDI =>	1.725,23			Valor com BDI =>	9.403,20

PROCEDIMENTO ADMINISTRATIVO N° 112406-0001
 PROPONENTE: PREFEITURA MUNICIPAL DE SANTO ANTÔNIO DOS LOPES
 CONCORRÊNCIA ELETRÔNICA N° 003/2024
 TIPO: MENOR PREÇO
 DATA: 07/08/2024
 HORARIO: 09:30 HORAS

OBJETO: Constitui objeto desta licitação a contratação de empresa de engenharia e/ou arquitetura para execução de reforma e ampliação da Unidade de Ensino Dr. Valdemir Pereira Rocha, localizada na sede, no município de Santo Antonio dos Lopes/MA

Composições Analíticas com Preço Unitário

	Código Banco	Descrição	Tipo	Und	Quant.	Valor Unit	Total	
16.1								
Composição	2450 ORSE	Limpeza geral	Limpeza	m²	1,0000000	1,99	1,99	
Composição	10549 ORSE	Encargos Complementares - Servente	Provisórios	h	0,1000000	2,37	0,23	
Auxiliar								
Insumo	00006111/SI ORSE NAPI	Servente de obras (honsta)	Mão de Obra	h	0,1000000	13,65	1,36	
Insumo	1997 ORSE	Sabão em pó	Material	kg	0,0050000	6,71	0,03	
Insumo	2414 ORSE	Vassoura piaçava	Material	un	0,0500000	7,59	0,37	
			MO sem LS =>	0,67	LS =>	0,69	MO com LS =>	1,36
			Valor do BDI =>	0,44			Valor com BDI =>	2,43

Composições Auxiliares

	Código Banco	Descrição	Tipo	Und	Quant.	Valor Unit	Total	
Composição	94703 SINAPI	ADAPTADOR COM FLANGE E ANEL DE VEDAÇÃO, PVC, SOLDÁVEL, DN 25 MM X 3/4, INSTALADO EM RESERVAÇÃO DE ÁGUA DE EDIFICAÇÃO QUE POSSUA RESERVATÓRIO DE FIBRA/FIBROCIMENTO FORNECIMENTO E INSTALAÇÃO. AF_06/2016	INHI - INSTALAÇÕES HIDROS SANITÁRIAS	UN	1,0000000	14,37	14,37	
Composição Auxiliar	88248 SINAPI	AUXILIAR DE ENCANADOR OU BOMBEIRO HIDRÁULICO COM ENCARGOS COMPLEMENTARES	SEDI - SERVIÇOS DIVERSOS	H	0,1360000	19,82	2,69	
Composição Auxiliar	88267 SINAPI	ENCANADOR OU BOMBEIRO HIDRÁULICO COM ENCARGOS COMPLEMENTARES	SEDI - SERVIÇOS DIVERSOS	H	0,1360000	24,60	3,34	
Insumo	00000096 SINAPI	ADAPTADOR PVC SOLDÁVEL, COM FLANGE E ANEL DE VEDAÇÃO, 25 MM X 3/4", PARA CAIXA D'ÁGUA	Material	UN	1,0000000	7,40	7,40	
Insumo	00020080 SINAPI	ADESIVO PLÁSTICO PARA PVC, FRASCO COM 175 GR	Material	UN	0,0460000	11,14	0,51	
Insumo	00020083 SINAPI	SOLUÇÃO PREPARADORA / LIMPADORA PARA PVC, FRASCO COM 1000 CM3	Material	UN	0,0110000	38,66	0,42	
Insumo	00038383 SINAPI	LIXA D'ÁGUA EM FOLHA, GRAO 100	Material	UN	0,0140000	1,41	0,01	
			MO sem LS =>	2,27	LS =>	2,36	MO com LS =>	4,63
			Valor do BDI =>	3,22			Valor com BDI =>	17,59

	Código Banco	Descrição	Tipo	Und	Quant.	Valor Unit	Total	
Composição	94705 SINAPI	ADAPTADOR COM FLANGE E ANEL DE VEDAÇÃO, PVC, SOLDÁVEL, DN 40 MM X 1 1/4", INSTALADO EM RESERVAÇÃO DE ÁGUA DE EDIFICAÇÃO QUE POSSUA RESERVATÓRIO DE FIBRA/FIBROCIMENTO FORNECIMENTO E INSTALAÇÃO. AF_06/2016	INHI - INSTALAÇÕES HIDROS SANITÁRIAS	UN	1,0000000	23,64	23,64	
Composição Auxiliar	88248 SINAPI	AUXILIAR DE ENCANADOR OU BOMBEIRO HIDRÁULICO COM ENCARGOS COMPLEMENTARES	SEDI - SERVIÇOS DIVERSOS	H	0,1360000	19,82	2,69	
Composição Auxiliar	88267 SINAPI	ENCANADOR OU BOMBEIRO HIDRÁULICO COM ENCARGOS COMPLEMENTARES	SEDI - SERVIÇOS DIVERSOS	H	0,1360000	24,60	3,34	
Insumo	00000098 SINAPI	ADAPTADOR PVC SOLDÁVEL, COM FLANGE E ANEL DE VEDAÇÃO, 40 MM X 1 1/4", PARA CAIXA D'ÁGUA	Material	UN	1,0000000	16,67	16,67	
Insumo	00020080 SINAPI	ADESIVO PLÁSTICO PARA PVC, FRASCO COM 175 GR	Material	UN	0,0460000	11,14	0,51	
Insumo	00020083 SINAPI	SOLUÇÃO PREPARADORA / LIMPADORA PARA PVC, FRASCO COM 1000 CM3	Material	UN	0,0110000	38,66	0,42	
Insumo	00038383 SINAPI	LIXA D'ÁGUA EM FOLHA, GRAO 100	Material	UN	0,0140000	1,41	0,01	
			MO sem LS =>	2,27	LS =>	2,36	MO com LS =>	4,63
			Valor do BDI =>	5,31			Valor com BDI =>	28,95

	Código Banco	Descrição	Tipo	Und	Quant.	Valor Unit	Total	
Composição	88238 SINAPI	AJUDANTE DE ARMADOR COM ENCARGOS COMPLEMENTARES	SEDI - SERVIÇOS DIVERSOS	H	1,0000000	20,17	20,17	
Composição Auxiliar	95306 SINAPI	CURSO DE CAPACITAÇÃO PARA AJUDANTE DE ARMADOR (ENCARGOS COMPLEMENTARES) - HORISTA	SEDI - SERVIÇOS DIVERSOS	H	1,0000000	0,19	0,19	
Insumo	00006114 SINAPI	AJUDANTE DE ARMADOR (HORISTA)	Mão de Obra	H	1,0000000	14,39	14,39	
Insumo	00037370 SINAPI	ALIMENTAÇÃO - HORISTA (COLETADO CAIXA - ENCARGOS COMPLEMENTARES)	Material	H	1,0000000	2,98	2,98	
Insumo	00037371 SINAPI	TRANSPORTE - HORISTA (COLETADO CAIXA - ENCARGOS COMPLEMENTARES)	Material	H	1,0000000	0,41	0,41	
Insumo	00037372 SINAPI	EXAMES - HORISTA (COLETADO CAIXA - ENCARGOS COMPLEMENTARES)	Material	H	1,0000000	0,86	0,86	
Insumo	00037373 SINAPI	SEGURO - HORISTA (COLETADO CAIXA - ENCARGOS COMPLEMENTARES)	Material	H	1,0000000	0,01	0,01	
Insumo	00043465 SINAPI	FERRAMENTAS - FAMÍLIA PEDREIRO - HORISTA (ENCARGOS COMPLEMENTARES - COLETADO CAIXA)	Material	H	1,0000000	0,53	0,53	
Insumo	00043489 SINAPI	EPI - FAMÍLIA PEDREIRO - HORISTA (ENCARGOS COMPLEMENTARES - COLETADO CAIXA)	Material	H	1,0000000	0,80	0,80	
			MO sem LS =>	7,14	LS =>	7,44	MO com LS =>	14,58
			Valor do BDI =>	4,53			Valor com BDI =>	24,70

	Código Banco	Descrição	Tipo	Und	Quant.	Valor Unit	Total
Composição	88239 SINAPI	AJUDANTE DE CARPINTEIRO COM ENCARGOS COMPLEMENTARES	SEDI - SERVIÇOS DIVERSOS	H	1,0000000	20,13	20,13
Composição Auxiliar	95309 SINAPI	CURSO DE CAPACITAÇÃO PARA AJUDANTE DE CARPINTEIRO (ENCARGOS COMPLEMENTARES) - HORISTA	SEDI - SERVIÇOS DIVERSOS	H	1,0000000	0,24	0,24

PROCEDIMENTO ADMINISTRATIVO Nº 112406-0001
PROPONENTE: PREFEITURA MUNICIPAL DE SANTO ANTÔNIO DOS LOPES
CONCORRÊNCIA ELETRÔNICA Nº 003/2024
TIPO: MENOR PREÇO
DATA: 07/08/2024
HORARIO: 09:30 HORAS

OBJETO: Constitui objeto desta licitação a contratação de empresa de engenharia e/ou arquitetura para execução de reforma e ampliação da Unidade de Ensino Dr. Valdemir Pereira Rocha, localizada na sede, no município de Santo Antonio dos Lopes/MA

Composições Analíticas com Preço Unitário

Insumo	Código	Banco	Descrição	Tipo	Und	Quant.	Valor Unit	Total		
Insumo	00006117	SINAPI	CARPINTEIRO AUXILIAR (HORISTA)	Mão de Obra	H	1,0000000	14,39	14,39		
Insumo	00037370	SINAPI	ALIMENTAÇÃO - HORISTA (COLETADO CAIXA - ENCARGOS COMPLEMENTARES)	Material	H	1,0000000	2,98	2,98		
Insumo	00037371	SINAPI	TRANSPORTE - HORISTA (COLETADO CAIXA - ENCARGOS COMPLEMENTARES)	Material	H	1,0000000	0,41	0,41		
Insumo	00037372	SINAPI	EXAMES - HORISTA (COLETADO CAIXA - ENCARGOS COMPLEMENTARES)	Material	H	1,0000000	0,86	0,86		
Insumo	00037373	SINAPI	SEGURO - HORISTA (COLETADO CAIXA - ENCARGOS COMPLEMENTARES)	Material	H	1,0000000	0,01	0,01		
Insumo	00043459	SINAPI	FERRAMENTAS - FAMÍLIA CARPINTEIRO DE FORMAS - HORISTA (ENCARGOS COMPLEMENTARES - COLETADO CAIXA)	Material	H	1,0000000	0,32	0,32		
Insumo	00043483	SINAPI	EPI - FAMÍLIA CARPINTEIRO DE FORMAS - HORISTA (ENCARGOS COMPLEMENTARES - COLETADO CAIXA)	Material	H	1,0000000	0,92	0,92		
					MO sem LS =>	7,17	LS =>	7,46	MO com LS =>	14,63
					Valor do BDI =>	4,52			Valor com BDI =>	24,65

Composição	Código	Banco	Descrição	Tipo	Und	Quant.	Valor Unit	Total		
Composição	88243	SINAPI	AJUDANTE ESPECIALIZADO COM ENCARGOS COMPLEMENTARES	SEDI - SERVIÇOS DIVERSOS	H	1,0000000	20,31	20,31		
Composição Auxiliar	95313	SINAPI	CURSO DE CAPACITAÇÃO PARA AJUDANTE ESPECIALIZADO (ENCARGOS COMPLEMENTARES) - HORISTA	SEDI - SERVIÇOS DIVERSOS	H	1,0000000	0,19	0,19		
Insumo	00000242	SINAPI	AJUDANTE ESPECIALIZADO (HORISTA)	Mão de Obra	H	1,0000000	14,61	14,61		
Insumo	00037370	SINAPI	ALIMENTAÇÃO - HORISTA (COLETADO CAIXA - ENCARGOS COMPLEMENTARES)	Material	H	1,0000000	2,98	2,98		
Insumo	00037371	SINAPI	TRANSPORTE - HORISTA (COLETADO CAIXA - ENCARGOS COMPLEMENTARES)	Material	H	1,0000000	0,41	0,41		
Insumo	00037372	SINAPI	EXAMES - HORISTA (COLETADO CAIXA - ENCARGOS COMPLEMENTARES)	Material	H	1,0000000	0,86	0,86		
Insumo	00037373	SINAPI	SEGURO - HORISTA (COLETADO CAIXA - ENCARGOS COMPLEMENTARES)	Material	H	1,0000000	0,01	0,01		
Insumo	00043467	SINAPI	FERRAMENTAS - FAMÍLIA SERVENTE - HORISTA (ENCARGOS COMPLEMENTARES - COLETADO CAIXA)	Material	H	1,0000000	0,39	0,39		
Insumo	00043491	SINAPI	EPI - FAMÍLIA SERVENTE - HORISTA (ENCARGOS COMPLEMENTARES - COLETADO CAIXA)	Material	H	1,0000000	0,86	0,86		
					MO sem LS =>	7,25	LS =>	7,55	MO com LS =>	14,80
					Valor do BDI =>	4,56			Valor com BDI =>	24,87

Composição	Código	Banco	Descrição	Tipo	Und	Quant.	Valor Unit	Total		
Composição	100659	SINAPI	ALIZAR DE 5X1,5CM PARA PORTA FIXADO COM PREGOS, PADRÃO MÉDIO - FORNECIMENTO E INSTALAÇÃO. AF_12/2019	ESQV - ESQUADRIAS/FERRAGENS/VIDROS	M	1,0000000	7,66	7,66		
Composição Auxiliar	88261	SINAPI	CARPINTEIRO DE ESQUADRIA COM ENCARGOS COMPLEMENTARES	SEDI - SERVIÇOS DIVERSOS	H	0,0680000	23,96	1,62		
Composição Auxiliar	88316	SINAPI	SERVENTE COM ENCARGOS COMPLEMENTARES	SEDI - SERVIÇOS DIVERSOS	H	0,0340000	19,49	0,66		
Insumo	00020017	SINAPI	GUARNICAO / ALIZAR / VISTA LISA EM MADEIRA MACICA, PARA PORTA , E = 11* CM, L = 15* CM, CEDRINHO / ANGELIM COMERCIAL / TAURI/ CURUPIXA / PEROBA / CUMARU OU EQUIVALENTE DA REGIAO	Material	M	1,1630000	4,56	5,30		
Insumo	00039026	SINAPI	PREGO DE ACO POLIDO SEM CABECA 15 X 15 (1 1/4 X 13)	Material	KG	0,0060000	14,69	0,08		
					MO sem LS =>	0,84	LS =>	0,88	MO com LS =>	1,72
					Valor do BDI =>	1,72			Valor com BDI =>	9,38

Composição	Código	Banco	Descrição	Tipo	Und	Quant.	Valor Unit	Total		
Composição	97115	SINAPI	APLICAÇÃO DE GRAXA EM BARRAS DE TRANSFERÊNCIA PARA EXECUÇÃO DE PAVIMENTO DE CONCRETO. AF_04/2022	PAVI - PAVIMENTAÇÃO	KG	1,0000000	39,89	39,89		
Composição Auxiliar	88316	SINAPI	SERVENTE COM ENCARGOS COMPLEMENTARES	SEDI - SERVIÇOS DIVERSOS	H	0,6460900	19,49	12,59		
Insumo	00004229	SINAPI	GRAXA LUBRIFICANTE A BASE DE LITIO, DE MULTIPLAS APLICACOES E CONTENDO ADITIVOS DE EXTREMA PRESSAO (GRAU DE VISCOSIDADE NLGI 2)	Material	KG	1,0000000	27,30	27,30		
					MO sem LS =>	4,43	LS =>	4,60	MO com LS =>	9,03
					Valor do BDI =>	8,96			Valor com BDI =>	48,85

Composição	Código	Banco	Descrição	Tipo	Und	Quant.	Valor Unit	Total		
Composição	97113	SINAPI	APLICAÇÃO DE LONA PLÁSTICA PARA EXECUÇÃO DE PAVIMENTOS DE CONCRETO. AF_04/2022	PAVI - PAVIMENTAÇÃO	m²	1,0000000	1,94	1,94		
Composição Auxiliar	88309	SINAPI	PEDREIRO COM ENCARGOS COMPLEMENTARES	SEDI - SERVIÇOS DIVERSOS	H	0,0049100	25,12	0,12		
Composição Auxiliar	88316	SINAPI	SERVENTE COM ENCARGOS COMPLEMENTARES	SEDI - SERVIÇOS DIVERSOS	H	0,0058900	19,49	0,11		
Insumo	00042408	SINAPI	LONA PLÁSTICA EXTRA FORTE PRETA, E = 200 MICRA	Material	m²	1,1280000	1,52	1,71		
					MO sem LS =>	0,08	LS =>	0,09	MO com LS =>	0,17
					Valor do BDI =>	0,43			Valor com BDI =>	2,37



PROCEDIMENTO ADMINISTRATIVO Nº 112406-0001
 PROPONENTE: PREFEITURA MUNICIPAL DE SANTO ANTÔNIO DOS LOPES
 CONCORRÊNCIA ELETRÔNICA Nº 003/2024
 TIPO: MENOR PREÇO
 DATA: 07/08/2024
 HORARIO: 09:30 HORAS

OBJETO: Constitui objeto desta licitação a contratação de empresa de engenharia e/ou arquitetura para execução de reforma e ampliação da Unidade de Ensino Dr. Valdemir Pereira Rocha, localizada na sede, no município de Santo Antonio dos Lopes/MA

Composições Analíticas com Preço Unitário

Composição	Código Banco	Descrição	Tipo	Und	Quant.	Valor Unit	Total
Composição	88627 SINAPI	ARGAMASSA TRAÇO 1:0,5:4,5 (EM VOLUME DE CIMENTO, CAL E AREIA MÉDIA ÚMIDA) PARA ASSENTAMENTO DE ALVENARIA, PREPARO MANUAL. AF_08/2019	SEDI - SERVIÇOS DIVERSOS	m²	1,0000000	478,39	478,39
Composição Auxiliar	88316 SINAPI	SERVENTE COM ENCARGOS COMPLEMENTARES	SEDI - SERVIÇOS DIVERSOS	H	8,7800000	19,49	171,12
Insumo	00000370 SINAPI	AREIA MÉDIA - POSTO JAZIDA/FORNECEDOR (RETIRADO NA JAZIDA, SEM TRANSPORTE)	Material	m³	1,1300000	57,87	65,39
Insumo	00001106 SINAPI	CAL HIDRATADA CH-I PARA ARGAMASSAS	Material	KG	75,4700000	0,73	55,09
Insumo	00001379 SINAPI	CIMENTO PORTLAND COMPOSTO CP II-32	Material	KG	339,6200000	0,55	186,79
		MO sem LS =>		60,15	LS =>	62,59	MO com LS =>
		Valor do BDI =>		107,49			Valor com BDI =>
							585,88
Composição	87367 SINAPI	ARGAMASSA TRAÇO 1:1:6 (EM VOLUME DE CIMENTO, CAL E AREIA MÉDIA ÚMIDA) PARA EMBOÇO/MASSA ÚNICA/ASSENTAMENTO DE ALVENARIA DE VEDAÇÃO, PREPARO MANUAL. AF_08/2019	SEDI - SERVIÇOS DIVERSOS	m²	1,0000000	514,99	514,99
Composição Auxiliar	88316 SINAPI	SERVENTE COM ENCARGOS COMPLEMENTARES	SEDI - SERVIÇOS DIVERSOS	H	11,2300000	19,49	218,87
Insumo	00000370 SINAPI	AREIA MÉDIA - POSTO JAZIDA/FORNECEDOR (RETIRADO NA JAZIDA, SEM TRANSPORTE)	Material	m³	1,1600000	57,87	67,12
Insumo	00001106 SINAPI	CAL HIDRATADA CH-I PARA ARGAMASSAS	Material	KG	116,4000000	0,73	84,97
Insumo	00001379 SINAPI	CIMENTO PORTLAND COMPOSTO CP II-32	Material	KG	261,8900000	0,55	144,03
		MO sem LS =>		76,93	LS =>	80,06	MO com LS =>
		Valor do BDI =>		115,71			Valor com BDI =>
							630,70
Composição	87292 SINAPI	ARGAMASSA TRAÇO 1:2:8 (EM VOLUME DE CIMENTO, CAL E AREIA MÉDIA ÚMIDA) PARA EMBOÇO/MASSA ÚNICA/ASSENTAMENTO DE ALVENARIA DE VEDAÇÃO, PREPARO MECÂNICO COM BETONEIRA 400 L. AF_08/2019	SEDI - SERVIÇOS DIVERSOS	m²	1,0000000	394,62	394,62
Composição Auxiliar	88377 SINAPI	OPERADOR DE BETONEIRA ESTACIONÁRIA/MISTURADOR COM ENCARGOS COMPLEMENTARES	SEDI - SERVIÇOS DIVERSOS	H	4,5000000	20,10	90,45
Composição Auxiliar	88830 SINAPI	BETONEIRA CAPACIDADE NOMINAL DE 400 L, CAPACIDADE DE MISTURA 280 L, MOTOR ELÉTRICO TRIFÁSICO POTÊNCIA DE 2 CV, SEM CARREGADOR - CHP DIURNO. AF_05/2023	CHOR - CUSTOS HORÁRIOS DE MÁQUINAS E EQUIPAMENTOS	CHP	1,0500000	1,25	1,31
Composição Auxiliar	88831 SINAPI	BETONEIRA CAPACIDADE NOMINAL DE 400 L, CAPACIDADE DE MISTURA 280 L, MOTOR ELÉTRICO TRIFÁSICO POTÊNCIA DE 2 CV, SEM CARREGADOR - CHI DIURNO. AF_05/2023	CHOR - CUSTOS HORÁRIOS DE MÁQUINAS E EQUIPAMENTOS	CHI	3,4500000	0,27	0,93
Insumo	00000370 SINAPI	AREIA MÉDIA - POSTO JAZIDA/FORNECEDOR (RETIRADO NA JAZIDA, SEM TRANSPORTE)	Material	m³	1,1600000	57,87	67,12
Insumo	00001106 SINAPI	CAL HIDRATADA CH-I PARA ARGAMASSAS	Material	KG	174,1000000	0,73	127,09
Insumo	00001379 SINAPI	CIMENTO PORTLAND COMPOSTO CP II-32	Material	KG	195,8600000	0,55	107,72
		MO sem LS =>		33,70	LS =>	35,06	MO com LS =>
		Valor do BDI =>		88,67			Valor com BDI =>
							483,29
Composição	87377 SINAPI	ARGAMASSA TRAÇO 1:3 (EM VOLUME DE CIMENTO E AREIA GROSSA ÚMIDA) PARA CHAPISCO CONVENCIONAL, PREPARO MANUAL. AF_08/2019	SEDI - SERVIÇOS DIVERSOS	m²	1,0000000	502,31	502,31
Composição Auxiliar	88316 SINAPI	SERVENTE COM ENCARGOS COMPLEMENTARES	SEDI - SERVIÇOS DIVERSOS	H	11,0200000	19,49	214,77
Insumo	00000367 SINAPI	AREIA GROSSA - POSTO JAZIDA/FORNECEDOR (RETIRADO NA JAZIDA, SEM TRANSPORTE)	Material	m³	0,9400000	58,62	55,10
Insumo	00001379 SINAPI	CIMENTO PORTLAND COMPOSTO CP II-32	Material	KG	422,6300000	0,55	232,44
		MO sem LS =>		75,49	LS =>	78,56	MO com LS =>
		Valor do BDI =>		112,86			Valor com BDI =>
							615,17
Composição	100475 SINAPI	ARGAMASSA TRAÇO 1:3 (EM VOLUME DE CIMENTO E AREIA MÉDIA ÚMIDA) COM ADIÇÃO DE IMPERMEABILIZANTE, PREPARO MECÂNICO COM BETONEIRA 400 L. AF_08/2019	SEDI - SERVIÇOS DIVERSOS	m²	1,0000000	539,39	539,39
Composição Auxiliar	88377 SINAPI	OPERADOR DE BETONEIRA ESTACIONÁRIA/MISTURADOR COM ENCARGOS COMPLEMENTARES	SEDI - SERVIÇOS DIVERSOS	H	3,7500000	20,10	75,37
Composição Auxiliar	88830 SINAPI	BETONEIRA CAPACIDADE NOMINAL DE 400 L, CAPACIDADE DE MISTURA 280 L, MOTOR ELÉTRICO TRIFÁSICO POTÊNCIA DE 2 CV, SEM CARREGADOR - CHP DIURNO. AF_05/2023	CHOR - CUSTOS HORÁRIOS DE MÁQUINAS E EQUIPAMENTOS	CHP	0,8700000	1,25	1,08



PROCEDIMENTO ADMINISTRATIVO Nº 112406-0001
PROPOSANTE: PREFEITURA MUNICIPAL DE SANTO ANTÔNIO DOS LOPES
CONCORRÊNCIA ELETRÔNICA Nº 003/2024
TIPO: MENOR PREÇO
DATA: 07/08/2024
HORARIO: 09:30 HORAS

OBJETO: Constitui objeto desta licitação a contratação de empresa de engenharia e/ou arquitetura para execução de reforma e ampliação da Unidade de Ensino Dr. Valdemir Pereira Rocha, localizada na sede, no município de Santo Antonio dos Lopes/MA

Composições Analíticas com Preço Unitário

Composição	Código Banco	Descrição	Tipo	Und	Quant.	Valor Unit	Total	
Auxiliar	88831 SINAPI	BETONEIRA CAPACIDADE NOMINAL DE 400 L, CAPACIDADE DE MISTURA 280 L, MOTOR ELÉTRICO TRIFÁSICO POTÊNCIA DE 2 CV, SEM CARREGADOR - CHI DIURNO. AF_05/2023	CHOR - CUSTOS HORÁRIOS DE MÁQUINAS E EQUIPAMENTOS	CHI	2,8800000	0,27	0,77	
Insumo	00000123 SINAPI	ADITIVO IMPERMEABILIZANTE DE PEGA NORMAL PARA ARGAMASSAS E CONCRETOS SEM ARMAÇAO, LIQUIDO E ISENTO DE CLORETOS	Material	L	19,4400000	6,81	132,38	
Insumo	00000370 SINAPI	AREIA MEDIA - POSTO JAZIDA/FORNECEDOR (RETIRADO NA JAZIDA, SEM TRANSPORTE)	Material	m³	1,0800000	57,87	62,49	
Insumo	00001379 SINAPI	CIMENTO PORTLAND COMPOSTO CP II-32	Material	KG	486,0000000	0,55	267,30	
			MO sem LS =>	28,08	LS =>	29,22	MO com LS =>	57,30
			Valor do BDI =>	121,20			Valor com BDI =>	660,59

Composição	Código Banco	Descrição	Tipo	Und	Quant.	Valor Unit	Total	
Composição	88629 SINAPI	ARGAMASSA TRAÇO 1:3 (EM VOLUME DE CIMENTO E AREIA MEDIA ÚMIDA), PREPARO MANUAL. AF_08/2019	SEDI - SERVIÇOS DIVERSOS	m³	1,0000000	494,56	494,56	
Auxiliar	88316 SINAPI	SERVENTE COM ENCARGOS COMPLEMENTARES	SEDI - SERVIÇOS DIVERSOS	H	8,5700000	19,49	167,02	
Insumo	00000370 SINAPI	AREIA MEDIA - POSTO JAZIDA/FORNECEDOR (RETIRADO NA JAZIDA, SEM TRANSPORTE)	Material	m³	1,0700000	57,87	61,92	
Insumo	00001379 SINAPI	CIMENTO PORTLAND COMPOSTO CP II-32	Material	KG	482,9600000	0,55	265,62	
			MO sem LS =>	58,71	LS =>	61,09	MO com LS =>	119,60
			Valor do BDI =>	111,12			Valor com BDI =>	605,68

Composição	Código Banco	Descrição	Tipo	Und	Quant.	Valor Unit	Total	
Composição	87316 SINAPI	ARGAMASSA TRAÇO 1:4 (EM VOLUME DE CIMENTO E AREIA GROSSA ÚMIDA) PARA CHAPISCO CONVENCIONAL, PREPARO MECÂNICO COM BETONEIRA 400 L. AF_08/2019	SEDI - SERVIÇOS DIVERSOS	m³	1,0000000	344,29	344,29	
Auxiliar	88377 SINAPI	OPERADOR DE BETONEIRA ESTACIONÁRIA/MISTURADOR COM ENCARGOS COMPLEMENTARES	SEDI - SERVIÇOS DIVERSOS	H	4,6400000	20,10	93,26	
Auxiliar	88830 SINAPI	BETONEIRA CAPACIDADE NOMINAL DE 400 L, CAPACIDADE DE MISTURA 280 L, MOTOR ELÉTRICO TRIFÁSICO POTÊNCIA DE 2 CV, SEM CARREGADOR - CHP DIURNO. AF_05/2023	CHOR - CUSTOS HORÁRIOS DE MÁQUINAS E EQUIPAMENTOS	CHP	1,0800000	1,25	1,35	
Auxiliar	88831 SINAPI	BETONEIRA CAPACIDADE NOMINAL DE 400 L, CAPACIDADE DE MISTURA 280 L, MOTOR ELÉTRICO TRIFÁSICO POTÊNCIA DE 2 CV, SEM CARREGADOR - CHI DIURNO. AF_05/2023	CHOR - CUSTOS HORÁRIOS DE MÁQUINAS E EQUIPAMENTOS	CHI	3,5600000	0,27	0,96	
Insumo	00000367 SINAPI	AREIA GROSSA - POSTO JAZIDA/FORNECEDOR (RETIRADO NA JAZIDA, SEM TRANSPORTE)	Material	m³	1,0200000	58,62	59,79	
Insumo	00001379 SINAPI	CIMENTO PORTLAND COMPOSTO CP II-32	Material	KG	343,5200000	0,55	188,93	
			MO sem LS =>	34,74	LS =>	36,15	MO com LS =>	70,89
			Valor do BDI =>	77,36			Valor com BDI =>	421,65

Composição	Código Banco	Descrição	Tipo	Und	Quant.	Valor Unit	Total	
Composição	88245 SINAPI	ARMADOR COM ENCARGOS COMPLEMENTARES	SEDI - SERVIÇOS DIVERSOS	H	1,0000000	24,91	24,91	
Auxiliar	95314 SINAPI	CURSO DE CAPACITAÇÃO PARA ARMADOR (ENCARGOS COMPLEMENTARES) - HORISTA	SEDI - SERVIÇOS DIVERSOS	H	1,0000000	0,25	0,25	
Insumo	00000378 SINAPI	ARMADOR (HORISTA)	Mão de Obra	H	1,0000000	19,07	19,07	
Insumo	00037370 SINAPI	ALIMENTAÇÃO - HORISTA (COLETADO CAIXA - ENCARGOS COMPLEMENTARES)	Material	H	1,0000000	2,98	2,98	
Insumo	00037371 SINAPI	TRANSPORTE - HORISTA (COLETADO CAIXA - ENCARGOS COMPLEMENTARES)	Material	H	1,0000000	0,41	0,41	
Insumo	00037372 SINAPI	EXAMES - HORISTA (COLETADO CAIXA - ENCARGOS COMPLEMENTARES)	Material	H	1,0000000	0,86	0,86	
Insumo	00037373 SINAPI	SEGURO - HORISTA (COLETADO CAIXA - ENCARGOS COMPLEMENTARES)	Material	H	1,0000000	0,01	0,01	
Insumo	00043465 SINAPI	FERRAMENTAS - FAMILIA PEDREIRO - HORISTA (ENCARGOS COMPLEMENTARES - COLETADO CAIXA)	Material	H	1,0000000	0,53	0,53	
Insumo	00043489 SINAPI	EPI - FAMILIA PEDREIRO - HORISTA (ENCARGOS COMPLEMENTARES - COLETADO CAIXA)	Material	H	1,0000000	0,80	0,80	
			MO sem LS =>	9,47	LS =>	9,85	MO com LS =>	19,32
			Valor do BDI =>	5,59			Valor com BDI =>	30,50

Composição	Código Banco	Descrição	Tipo	Und	Quant.	Valor Unit	Total
Composição	92767 SINAPI	ARMAÇÃO DE LAJE DE ESTRUTURA CONVENCIONAL DE CONCRETO ARMADO UTILIZANDO AÇO CA-60 DE 4,2 MM - MONTAGEM. AF_06/2022	FUES - FUNDAÇÕES E ESTRUTURAS	KG	1,0000000	11,65	11,65
Auxiliar	88238 SINAPI	AJUDANTE DE ARMADOR COM ENCARGOS COMPLEMENTARES	SEDI - SERVIÇOS DIVERSOS	H	0,0172000	20,17	0,34
Auxiliar	88245 SINAPI	ARMADOR COM ENCARGOS COMPLEMENTARES	SEDI - SERVIÇOS DIVERSOS	H	0,1055000	24,91	2,62
Auxiliar	92799 SINAPI	CORTE E DOBRA DE AÇO CA-60, DIÂMETRO DE 4,2 MM. AF_05/2022	FUES - FUNDAÇÕES E ESTRUTURAS	KG	1,0000000	8,02	8,02
Insumo	00039017 SINAPI	ESPACADOR / DISTANCIADOR CIRCULAR COM ENTRADA LATERAL, EM PLASTICO, PARA VERGALHAO 4,2 A 12,5* MM. COBRIMENTO 20 MM	Material	UN	2,8160000	0,14	0,39

PROCEDIMENTO ADMINISTRATIVO Nº 112406-0001

 PROPONENTE: PREFEITURA MUNICIPAL DE SANTO ANTÔNIO DOS LOPES

 CONCORRÊNCIA ELETRÔNICA Nº 003/2024

 TIPO: MENOR PREÇO

 DATA: 07/08/2024

 HORARIO: 09:30 HORAS

OBJETO: Constitui objeto desta licitação a contratação de empresa de engenharia e/ou arquitetura para execução de reforma e ampliação da Unidade de Ensino Dr. Valdemir Pereira Rocha, localizada na sede, no município de Santo Antonio dos Lopes/MA

Composições Analíticas com Preço Unitário

Insumo	00043132 SINAPI	ARAME RECOZIDO 16 BWG, D = 1,65 MM (0,016 KG/M) OU 18 BWG, D = 1,25 MM (0,01 KG/M)	Material	KG	0,0250000	11,36	0,28	
			MO sem LS =>	2,11	LS =>	2,19	MO com LS =>	4,30
			Valor do BDI =>	2,61			Valor com BDI =>	14,26

Composição	Código Banco	Descrição	Tipo	Und	Quant.	Valor Unit	Total	
	97090 SINAPI	ARMAÇÃO PARA EXECUÇÃO DE RADIER, PISO DE CONCRETO OU LAJE SOBRE SOLO, COM USO DE TELA Q-138. AF_09/2021	FUES - FUNDAÇÕES E ESTRUTURAS	KG	1,0000000	8,91	8,91	
Composição Auxiliar	88238 SINAPI	AJUDANTE DE ARMADOR COM ENCARGOS COMPLEMENTARES	SEDI - SERVIÇOS DIVERSOS	H	0,0110000	20,17	0,22	
Composição Auxiliar	88245 SINAPI	ARMADOR COM ENCARGOS COMPLEMENTARES	SEDI - SERVIÇOS DIVERSOS	H	0,0310000	24,91	0,77	
Insumo	00007155 SINAPI	TELA DE AÇO SOLDADA NERVURADA, CA-60 Q-138, (2,20 KG/M2), DIÂMETRO DO FIO = 4,2 MM, LARGURA = 2,45 M, ESPACAMENTO DA MALHA = 10 X 10 CM	Material	m²	0,5550000	11,09	6,15	
Insumo	00042407 SINAPI	TRELICA NERVURADA (ESPACADOR), ALTURA = 120,0 MM, DIÂMETRO DOS BAZOS INFERIORES E SUPERIOR = 6,0 MM, DIÂMETRO DA DIAGONAL = 4,2 MM	Material	M	0,4550000	3,63	1,65	
Insumo	00043132 SINAPI	ARAME RECOZIDO 16 BWG, D = 1,65 MM (0,016 KG/M) OU 18 BWG, D = 1,25 MM (0,01 KG/M)	Material	KG	0,0110000	11,36	0,12	
			MO sem LS =>	0,37	LS =>	0,38	MO com LS =>	0,75
			Valor do BDI =>	2,00			Valor com BDI =>	10,91

Composição	Código Banco	Descrição	Tipo	Und	Quant.	Valor Unit	Total	
	88247 SINAPI	AUXILIAR DE ELETRICISTA COM ENCARGOS COMPLEMENTARES	SEDI - SERVIÇOS DIVERSOS	H	1,0000000	20,58	20,58	
Composição Auxiliar	95316 SINAPI	CURSO DE CAPACITAÇÃO PARA AUXILIAR DE ELETRICISTA (ENCARGOS COMPLEMENTARES) - HORISTA	SEDI - SERVIÇOS DIVERSOS	H	1,0000000	0,61	0,61	
Insumo	00000247 SINAPI	AJUDANTE DE ELETRICISTA (HORISTA)	Mão de Obra	H	1,0000000	14,39	14,39	
Insumo	00037370 SINAPI	ALIMENTAÇÃO - HORISTA (COLETADO CAIXA - ENCARGOS COMPLEMENTARES)	Material	H	1,0000000	2,98	2,98	
Insumo	00037371 SINAPI	TRANSPORTE - HORISTA (COLETADO CAIXA - ENCARGOS COMPLEMENTARES)	Material	H	1,0000000	0,41	0,41	
Insumo	00037372 SINAPI	EXAMES - HORISTA (COLETADO CAIXA - ENCARGOS COMPLEMENTARES)	Material	H	1,0000000	0,86	0,86	
Insumo	00037373 SINAPI	SEGURO - HORISTA (COLETADO CAIXA - ENCARGOS COMPLEMENTARES)	Material	H	1,0000000	0,01	0,01	
Insumo	00043460 SINAPI	FERRAMENTAS - FAMÍLIA ELETRICISTA - HORISTA (ENCARGOS COMPLEMENTARES - COLETADO CAIXA)	Material	H	1,0000000	0,55	0,55	
Insumo	00043484 SINAPI	EPI - FAMÍLIA ELETRICISTA - HORISTA (ENCARGOS COMPLEMENTARES - COLETADO CAIXA)	Material	H	1,0000000	0,77	0,77	
			MO sem LS =>	7,35	LS =>	7,65	MO com LS =>	15,00
			Valor do BDI =>	4,62			Valor com BDI =>	25,20

Composição	Código Banco	Descrição	Tipo	Und	Quant.	Valor Unit	Total	
	88248 SINAPI	AUXILIAR DE ENCANADOR OU BOMBEIRO HIDRÁULICO COM ENCARGOS COMPLEMENTARES	SEDI - SERVIÇOS DIVERSOS	H	1,0000000	19,82	19,82	
Composição Auxiliar	95317 SINAPI	CURSO DE CAPACITAÇÃO PARA AUXILIAR DE ENCANADOR OU BOMBEIRO HIDRÁULICO (ENCARGOS COMPLEMENTARES) - HORISTA	SEDI - SERVIÇOS DIVERSOS	H	1,0000000	0,29	0,29	
Insumo	00000246 SINAPI	AUXILIAR DE ENCANADOR OU BOMBEIRO HIDRÁULICO (HORISTA)	Mão de Obra	H	1,0000000	14,39	14,39	
Insumo	00037370 SINAPI	ALIMENTAÇÃO - HORISTA (COLETADO CAIXA - ENCARGOS COMPLEMENTARES)	Material	H	1,0000000	2,98	2,98	
Insumo	00037371 SINAPI	TRANSPORTE - HORISTA (COLETADO CAIXA - ENCARGOS COMPLEMENTARES)	Material	H	1,0000000	0,41	0,41	
Insumo	00037372 SINAPI	EXAMES - HORISTA (COLETADO CAIXA - ENCARGOS COMPLEMENTARES)	Material	H	1,0000000	0,86	0,86	
Insumo	00037373 SINAPI	SEGURO - HORISTA (COLETADO CAIXA - ENCARGOS COMPLEMENTARES)	Material	H	1,0000000	0,01	0,01	
Insumo	00043461 SINAPI	FERRAMENTAS - FAMÍLIA ENCANADOR - HORISTA (ENCARGOS COMPLEMENTARES - COLETADO CAIXA)	Material	H	1,0000000	0,20	0,20	
Insumo	00043485 SINAPI	EPI - FAMÍLIA ENCANADOR - HORISTA (ENCARGOS COMPLEMENTARES - COLETADO CAIXA)	Material	H	1,0000000	0,68	0,68	
			MO sem LS =>	7,19	LS =>	7,49	MO com LS =>	14,68
			Valor do BDI =>	4,45			Valor com BDI =>	24,27

Composição	Código Banco	Descrição	Tipo	Und	Quant.	Valor Unit	Total
	88251 SINAPI	AUXILIAR DE SERRALHEIRO COM ENCARGOS COMPLEMENTARES	SEDI - SERVIÇOS DIVERSOS	H	1,0000000	20,17	20,17
Composição Auxiliar	95320 SINAPI	CURSO DE CAPACITAÇÃO PARA AUXILIAR DE SERRALHEIRO (ENCARGOS COMPLEMENTARES) - HORISTA	SEDI - SERVIÇOS DIVERSOS	H	1,0000000	0,19	0,19
Insumo	00000252 SINAPI	AJUDANTE DE SERRALHEIRO (HORISTA)	Mão de Obra	H	1,0000000	14,39	14,39
Insumo	00037370 SINAPI	ALIMENTAÇÃO - HORISTA (COLETADO CAIXA - ENCARGOS COMPLEMENTARES)	Material	H	1,0000000	2,98	2,98

**Sebastião Alves dos Reis LTDA**

CNPJ: 12.026.916/0001-08

Rua 02, S/N, Pov. Nova Olinda em Paraibano - MA, CEP: 65.670-000



PROCEDIMENTO ADMINISTRATIVO N° 112406-0001
 PROPONENTE: PREFEITURA MUNICIPAL DE SANTO ANTÔNIO DOS LOPES
 CONCORRÊNCIA ELETRÔNICA N° 003/2024
 TIPO: MENOR PREÇO
 DATA: 07/08/2024
 HORARIO: 09:30 HORAS

OBJETO: Constitui objeto desta licitação a contratação de empresa de engenharia e/ou arquitetura para execução de reforma e ampliação da Unidade de Ensino Dr. Valdemir Pereira Rocha, localizada na sede, no município de Santo Antonio dos Lopes/MA

Composições Analíticas com Preço Unitário

Insumo	Código	Banco	Descrição	Tipo	Und	Quant.	Valor Unit	Total		
Insumo	00037371	SINAPI	TRANSPORTE - HORISTA (COLETADO CAIXA - ENCARGOS COMPLEMENTARES)	Material	H	1,0000000	0,41	0,41		
Insumo	00037372	SINAPI	EXAMES - HORISTA (COLETADO CAIXA - ENCARGOS COMPLEMENTARES)	Material	H	1,0000000	0,86	0,86		
Insumo	00037373	SINAPI	SEGURO - HORISTA (COLETADO CAIXA - ENCARGOS COMPLEMENTARES)	Material	H	1,0000000	0,01	0,01		
Insumo	00043465	SINAPI	FERRAMENTAS - FAMILIA PEDREIRO - HORISTA (ENCARGOS COMPLEMENTARES - COLETADO CAIXA)	Material	H	1,0000000	0,53	0,53		
Insumo	00043489	SINAPI	EPI - FAMILIA PEDREIRO - HORISTA (ENCARGOS COMPLEMENTARES - COLETADO CAIXA)	Material	H	1,0000000	0,80	0,80		
					MO sem LS =>	7,14	LS =>	7,44	MO com LS =>	14,58
					Valor do BDI =>	4,53			Valor com BDI =>	24,70

Composição	Código	Banco	Descrição	Tipo	Und	Quant.	Valor Unit	Total		
Composição	88256	SINAPI	AZULEJISTA OU LADRILHISTA COM ENCARGOS COMPLEMENTARES	SEDI - SERVIÇOS DIVERSOS	H	1,0000000	24,98	24,98		
Composição Auxiliar	95324	SINAPI	CURSO DE CAPACITAÇÃO PARA AZULEJISTA OU LADRILHISTA (ENCARGOS COMPLEMENTARES) - HORISTA	SEDI - SERVIÇOS DIVERSOS	H	1,0000000	0,32	0,32		
Insumo	00004760	SINAPI	AZULEJISTA OU LADRILHEIRO (HORISTA)	Mão de Obra	H	1,0000000	19,07	19,07		
Insumo	00037370	SINAPI	ALIMENTAÇÃO - HORISTA (COLETADO CAIXA - ENCARGOS COMPLEMENTARES)	Material	H	1,0000000	2,98	2,98		
Insumo	00037371	SINAPI	TRANSPORTE - HORISTA (COLETADO CAIXA - ENCARGOS COMPLEMENTARES)	Material	H	1,0000000	0,41	0,41		
Insumo	00037372	SINAPI	EXAMES - HORISTA (COLETADO CAIXA - ENCARGOS COMPLEMENTARES)	Material	H	1,0000000	0,86	0,86		
Insumo	00037373	SINAPI	SEGURO - HORISTA (COLETADO CAIXA - ENCARGOS COMPLEMENTARES)	Material	H	1,0000000	0,01	0,01		
Insumo	00043465	SINAPI	FERRAMENTAS - FAMILIA PEDREIRO - HORISTA (ENCARGOS COMPLEMENTARES - COLETADO CAIXA)	Material	H	1,0000000	0,53	0,53		
Insumo	00043489	SINAPI	EPI - FAMILIA PEDREIRO - HORISTA (ENCARGOS COMPLEMENTARES - COLETADO CAIXA)	Material	H	1,0000000	0,80	0,80		
					MO sem LS =>	9,50	LS =>	9,89	MO com LS =>	19,39
					Valor do BDI =>	5,61			Valor com BDI =>	30,59

Composição	Código	Banco	Descrição	Tipo	Und	Quant.	Valor Unit	Total		
Composição	165	ORSE	Alvenaria bloco cerâmico vedação, 9x19x24cm, e=24cm, com argamassa 15 - 1:2:8(cimento/cal/areia), junta=2cm	Alvenarias de Vedação	m²	1,0000000	102,52	102,52		
Composição Auxiliar	10549	ORSE	Encargos Complementares - Servente	Provisórios	h	0,8750000	2,37	2,07		
Composição Auxiliar	10550	ORSE	Encargos Complementares - Pedreiro	Provisórios	h	1,7500000	2,28	3,99		
Composição Auxiliar	3308	ORSE	Argamassa em volume - cimento, cal e areia traço 1-5 (1:2:8) - 1 saco cimento 50 kg / 2 sacos cal 20 kg / 8 padiolas de areia dim 0,35 x 0,45 x 0,13 m - Confeção mecânica e transporte	Conversão InfoWORca	m³	0,0649000	384,16	24,93		
Insumo	00004750/SI NAPI	ORSE	Pedreiro (horista)	Mão de Obra	h	1,7500000	18,21	31,86		
Insumo	00006111/SI NAPI	ORSE	Servente de obras (horista)	Mão de Obra	h	0,8750000	13,65	11,94		
Insumo	2557	ORSE	Bloco cerâmico, de vedação, 6 furos horizontais, dim. 9 x 19 x 24 cm	Material	un	47,0000000	0,59	27,73		
					MO sem LS =>	23,20	LS =>	24,14	MO com LS =>	47,34
					Valor do BDI =>	23,03			Valor com BDI =>	125,55

Composição	Código	Banco	Descrição	Tipo	Und	Quant.	Valor Unit	Total		
Composição	91	ORSE	Alvenaria pedra calcárea argamassada c/ cimento e areia traço 1-4 (1:5) - 1 saco cimento 50kg / 5 padiolas areia dim. 0,35x0,45x0,23m - Confeção mecânica e transporte	Alvenarias de Pedra e Concretos para Fundações	m³	1,0000000	404,75	404,75		
Composição Auxiliar	10549	ORSE	Encargos Complementares - Servente	Provisórios	h	6,0000000	2,37	14,22		
Composição Auxiliar	10550	ORSE	Encargos Complementares - Pedreiro	Provisórios	h	6,0000000	2,28	13,68		
Composição Auxiliar	1906	ORSE	Argamassa cimento e areia traço 1-4 (1:5) - 1 saco cimento 50kg / 5 padiolas areia dim. 0,35x0,45x0,23m - Confeção mecânica e transporte	Argamassas	m³	0,3000000	293,46	88,03		
Insumo	00004730/SI NAPI	ORSE	Pedra de mão ou pedra rachado para arrimo/fundação (posto pedreira/fornecedor, sem frete)	Material	m³	1,2000000	81,39	97,66		
Insumo	00004750/SI NAPI	ORSE	Pedreiro (horista)	Mão de Obra	h	6,0000000	18,21	109,26		
Insumo	00006111/SI NAPI	ORSE	Servente de obras (horista)	Mão de Obra	h	6,0000000	13,65	81,90		
					MO sem LS =>	101,71	LS =>	105,83	MO com LS =>	207,54
					Valor do BDI =>	90,94			Valor com BDI =>	495,59

Composição	Código	Banco	Descrição	Tipo	Und	Quant.	Valor Unit	Total
Composição	1906	ORSE	Argamassa cimento e areia traço 1-4 (1:5) - 1 saco cimento 50kg / 5 padiolas areia dim. 0,35x0,45x0,23m - Confeção mecânica e transporte	Argamassas	m³	1,0000000	293,46	293,46



PROCEDIMENTO ADMINISTRATIVO Nº 112406-0001
PROPOSANTE: PREFEITURA MUNICIPAL DE SANTO ANTÔNIO DOS LOPES
CONCORRÊNCIA ELETRÔNICA Nº 003/2024
TIPO: MENOR PREÇO
DATA: 07/08/2024
HORARIO: 09:30 HORAS

OBJETO: Constitui objeto desta licitação a contratação de empresa de engenharia e/ou arquitetura para execução de reforma e ampliação da Unidade de Ensino Dr. Valdemir Pereira Rocha, localizada na sede, no município de Santo Antonio dos Lopes/MA

Composições Analíticas com Preço Unitário

Composição	Código Banco	Descrição	Tipo	Und	Quant.	Valor Unit	Total		
Auxiliar	10549 ORSE	Encargos Complementares - Servente	Provisórios	h	4,0000000	2,37	9,48		
Insumo	0000370/SI ORSE NAPI	Areia media - posto jazida/fornecedor (retirado na jazida, sem transporte)	Material	m³	1,0800000	70,73	76,38		
Insumo	00001379/SI ORSE NAPI	Cimento portland composto cp ii-32	Material	kg	300,0000000	0,51	153,00		
Insumo	00006111/SI ORSE NAPI	Servente de obras (honsta)	Mão de Obra	h	4,0000000	13,65	54,60		
			MO sem LS =>		26,76	LS =>	27,84	MO com LS =>	54,60
			Valor do BDI =>		65,94			Valor com BDI =>	359,40

Composição	Código Banco	Descrição	Tipo	Und	Quant.	Valor Unit	Total
	3309 ORSE	Argamassa cimento, cal e areia traço 1-6 (1:2:10) - 1 saco cimento de 50 kg / 2 sacos de cal de 20 kg / 10 padiolas de areia grossa dim 0.35 x 0.45 x 0.13 m - Confeção mecânica e transporte	Conversão InfoWOrca	m³	1,0000000	340,64	340,64

Composição	Código Banco	Descrição	Tipo	Und	Quant.	Valor Unit	Total		
Auxiliar	10549 ORSE	Encargos Complementares - Servente	Provisórios	h	4,0000000	2,37	9,48		
Insumo	00000367/SI ORSE NAPI	Areia grossa - posto jazida/fornecedor (retirado na jazida, sem transporte)	Material	m³	1,2160000	71,65	87,12		
Insumo	00001106/SI ORSE NAPI	Cal hidratada ch-i para argamassas	Material	kg	148,0000000	0,77	113,96		
Insumo	00001379/SI ORSE NAPI	Cimento portland composto cp ii-32	Material	kg	148,0000000	0,51	75,48		
Insumo	00006111/SI ORSE NAPI	Servente de obras (honsta)	Mão de Obra	h	4,0000000	13,65	54,60		
			MO sem LS =>		26,76	LS =>	27,84	MO com LS =>	54,60
			Valor do BDI =>		76,54			Valor com BDI =>	417,18

Composição	Código Banco	Descrição	Tipo	Und	Quant.	Valor Unit	Total
	3308 ORSE	Argamassa em volume - cimento, cal e areia traço 1-5 (1:2:8) - 1 saco cimento 50 kg / 2 sacos cal 20 kg / 8 padiolas de areia dim 0.35 x 0.45 x 0.13 m - Confeção mecânica e transporte	Conversão InfoWOrca	m³	1,0000000	384,16	384,16

Composição	Código Banco	Descrição	Tipo	Und	Quant.	Valor Unit	Total		
Auxiliar	10549 ORSE	Encargos Complementares - Servente	Provisórios	h	4,0000000	2,37	9,48		
Insumo	00000367/SI ORSE NAPI	Areia grossa - posto jazida/fornecedor (retirado na jazida, sem transporte)	Material	m³	1,2160000	71,65	87,12		
Insumo	00001106/SI ORSE NAPI	Cal hidratada ch-i para argamassas	Material	kg	182,0000000	0,77	140,14		
Insumo	00001379/SI ORSE NAPI	Cimento portland composto cp ii-32	Material	kg	182,0000000	0,51	92,82		
Insumo	00006111/SI ORSE NAPI	Servente de obras (honsta)	Mão de Obra	h	4,0000000	13,65	54,60		
			MO sem LS =>		26,76	LS =>	27,84	MO com LS =>	54,60
			Valor do BDI =>		86,32			Valor com BDI =>	470,48

Composição	Código Banco	Descrição	Tipo	Und	Quant.	Valor Unit	Total		
	140 ORSE	Aço CA - 50 Ø 6,3 a 12,5mm, inclusive corte, dobragem, montagem e colocação de ferragens nas formas, para superestruturas e fundações - R1	Armaduras Convencionais	kg	1,0000000	8,94	8,94		
Auxiliar	10549 ORSE	Encargos Complementares - Servente	Provisórios	h	0,0800000	2,37	0,18		
Auxiliar	10555 ORSE	Encargos Complementares - Armador	Provisórios	h	0,0800000	2,26	0,18		
Insumo	00000378/SI ORSE NAPI	Armador (honsta)	Mão de Obra	h	0,0800000	18,21	1,45		
Insumo	00006111/SI ORSE NAPI	Servente de obras (honsta)	Mão de Obra	h	0,0800000	13,65	1,09		
Insumo	00039017/SI ORSE NAPI	Espacador / distanciador circular com entrada lateral, em plastico, para vergalhao *4.2 a 12.5* mm, cobrimento 20 mm	Material	un	0,4000000	0,14	0,05		
Insumo	00039315/SI ORSE NAPI	Espacador / distanciador tipo garra dupla, em plastico, cobrimento *20* mm, para ferragens de lajes e fundo de vigas	Material	un	0,4000000	0,23	0,09		
Insumo	00043132/SI ORSE NAPI	Arame recozido 16 bwg, d = 1,65 mm (0,016 kg/m) ou 18 bwg, d = 1,25 mm (0,01 kg/m)	Material	kg	0,0200000	17,30	0,34		
Insumo	81 ORSE	Aço ca-50 6,3 a 12,5 mm	Material	kg	1,0000000	5,56	5,56		
			MO sem LS =>		1,24	LS =>	1,30	MO com LS =>	2,54
			Valor do BDI =>		2,00			Valor com BDI =>	10,94

Composição	Código Banco	Descrição	Tipo	Und	Quant.	Valor Unit	Total
	97116 SINAPI	BARRAS DE TRANSFERÊNCIA, AÇO CA-25 DE 16,0 MM, PARA EXECUÇÃO DE PAVIMENTO DE CONCRETO - FORNECIMENTO E INSTALAÇÃO. AF_04/2022	PAVI - PAVIMENTAÇÃO	KG	1,0000000	16,96	16,96
Auxiliar	88245 SINAPI	ARMADOR COM ENCARGOS COMPLEMENTARES	SEDI - SERVIÇOS DIVERSOS	H	0,3379100	24,91	8,41
Auxiliar	88316 SINAPI	SERVENTE COM ENCARGOS COMPLEMENTARES	SEDI - SERVIÇOS DIVERSOS	H	0,0160900	19,49	0,31

Alves
Construções
Sebastião Alves dos Reis LTDA
CNPJ 12.026.916/0001-08

Rua 02, S/N, Pov. Nova Olinda em Parabano – MA, CEP: 65.670-000



PROCEDIMENTO ADMINISTRATIVO N° 112406-0001
PROponente: PREFEITURA MUNICIPAL DE SANTO ANTÔNIO DOS LOPES
CONCORRÊNCIA ELETRÔNICA N° 003/2024
TIPO: MENOR PREÇO
DATA: 07/08/2024
HORARIO: 09:30 HORAS

OBJETO: Constitui objeto desta licitação a contratação de empresa de engenharia e/ou arquitetura para execução de reforma e ampliação da Unidade de Ensino Dr. Valdemir Pereira Rocha, localizada na sede, no município de Santo Antonio dos Lopes/MA

Composições Analíticas com Preço Unitário

Insumo	00042402 SINAPI	ACO CA-25, 16,0 MM, BARRA DE TRANSFERENCIA	Material	KG	1,0000000	5,48	5,48	
Insumo	00042407 SINAPI	TRELIÇA NERVURADA (ESPAÇADOR), ALTURA = 120,0 MM, DIAMETRO DOS BANZOS INFERIORES E SUPERIOR = 6,0 MM, DIAMETRO DA DIAGONAL = 4,2 MM	Material	M	0,7604600	3,63	2,76	
			MO sem LS =>	3,30	LS =>	3,44	MO com LS =>	6,74
			Valor do BDI =>	3,81			Valor com BDI =>	20,77

Composição	Código Banco	Descrição	Tipo	Und	Quant.	Valor Unit	Total	
	90806 SINAPI	BATENTE PARA PORTA DE MADEIRA, FIXAÇÃO COM ARGAMASSA, PADRÃO MÉDIO - FORNECIMENTO E INSTALAÇÃO. AF_12/2019	ESQV - ESQUADRIAS/FERRAGENS/VIDROS	UN	1,0000000	299,03	299,03	
Composição Auxiliar	88261 SINAPI	CARPINTEIRO DE ESQUADRIA COM ENCARGOS COMPLEMENTARES	SEDI - SERVIÇOS DIVERSOS	H	0,5520000	23,96	13,22	
Composição Auxiliar	88309 SINAPI	PEDREIRO COM ENCARGOS COMPLEMENTARES	SEDI - SERVIÇOS DIVERSOS	H	1,3620000	25,12	34,21	
Composição Auxiliar	88316 SINAPI	SERVEnte COM ENCARGOS COMPLEMENTARES	SEDI - SERVIÇOS DIVERSOS	H	0,9570000	19,49	18,65	
Composição Auxiliar	88629 SINAPI	ARGAMASSA TRAÇO 1:3 (EM VOLUME DE CIMENTO E AREIA MÉDIA ÚMIDA). PREPARO MANUAL. AF_08/2019	SEDI - SERVIÇOS DIVERSOS	m³	0,0223000	494,56	11,02	
Composição Auxiliar	90801 SINAPI	BATENTE PARA PORTA DE MADEIRA, PADRÃO MÉDIO - FORNECIMENTO E MONTAGEM. AF_12/2019	ESQV - ESQUADRIAS/FERRAGENS/VIDROS	UN	1,0000000	217,99	217,99	
Insumo	00007319 SINAPI	TINTA ASFALTICA IMPERMEABILIZANTE DISPERSA EM AGUA, PARA MATERIAIS CIMENTICIOS	Material	L	0,1671000	7,96	1,33	
Insumo	00039027 SINAPI	PREGO DE AÇO POLIDO COM CABECA 19 X 36 (3 1/4 X 9)	Material	KG	0,2000000	13,05	2,61	
			MO sem LS =>	59,97	LS =>	62,40	MO com LS =>	122,37
			Valor do BDI =>	67,19			Valor com BDI =>	366,22

Composição	Código Banco	Descrição	Tipo	Und	Quant.	Valor Unit	Total	
	90801 SINAPI	BATENTE PARA PORTA DE MADEIRA, PADRÃO MÉDIO - FORNECIMENTO E MONTAGEM. AF_12/2019	ESQV - ESQUADRIAS/FERRAGENS/VIDROS	UN	1,0000000	217,99	217,99	
Composição Auxiliar	88261 SINAPI	CARPINTEIRO DE ESQUADRIA COM ENCARGOS COMPLEMENTARES	SEDI - SERVIÇOS DIVERSOS	H	2,7410000	23,96	66,67	
Composição Auxiliar	88316 SINAPI	SERVEnte COM ENCARGOS COMPLEMENTARES	SEDI - SERVIÇOS DIVERSOS	H	1,3570000	19,49	26,44	
Insumo	00000183 SINAPI	BATENTE / PORTAL / ADUELA / MARCO EM MADEIRA MACICA COM REBAIXO, E = *3* CM, L = *14* CM, PARA PORTAS DE GIRO DE *60 CM A 120* CM X *210* CM, CEDRINHO / ANGELIM COMERCIAL / TAURI / CURUPIXA / PEROBA / CUMARU OU EQUIVALENTE DA REGIAO (NAO INCLUI ALIZARES)	Material	JG	1,0000000	125,39	125,39	
Insumo	00005066 SINAPI	PREGO DE AÇO POLIDO COM CABECA 12 X 12	Material	KG	0,0110000	17,22	0,18	
Insumo	00005075 SINAPI	PREGO DE AÇO POLIDO COM CABECA 18 X 30 (2 3/4 X 10)	Material	KG	0,0240000	13,07	0,31	
			MO sem LS =>	34,09	LS =>	35,47	MO com LS =>	69,56
			Valor do BDI =>	48,98			Valor com BDI =>	266,97

Composição	Código Banco	Descrição	Tipo	Und	Quant.	Valor Unit	Total	
	88831 SINAPI	BETONEIRA CAPACIDADE NOMINAL DE 400 L, CAPACIDADE DE MISTURA 280 L, MOTOR ELÉTRICO TRIFÁSICO POTÊNCIA DE 2 CV, SEM CARREGADOR - CHI DIURNO. AF_05/2023	CHOR - CUSTOS HORÁRIOS DE MÁQUINAS E EQUIPAMENTOS	CHI	1,0000000	0,27	0,27	
Composição Auxiliar	88826 SINAPI	BETONEIRA CAPACIDADE NOMINAL DE 400 L, CAPACIDADE DE MISTURA 280 L, MOTOR ELÉTRICO TRIFÁSICO POTÊNCIA DE 2 CV, SEM CARREGADOR - DEPRECIAÇÃO. AF_05/2023	CHOR - CUSTOS HORÁRIOS DE MÁQUINAS E EQUIPAMENTOS	H	1,0000000	0,22	0,22	
Composição Auxiliar	88827 SINAPI	BETONEIRA CAPACIDADE NOMINAL DE 400 L, CAPACIDADE DE MISTURA 280 L, MOTOR ELÉTRICO TRIFÁSICO POTÊNCIA DE 2 CV, SEM CARREGADOR - JUROS. AF_05/2023	CHOR - CUSTOS HORÁRIOS DE MÁQUINAS E EQUIPAMENTOS	H	1,0000000	0,05	0,05	
			MO sem LS =>	0,00	LS =>	0,00	MO com LS =>	0,00
			Valor do BDI =>	0,05			Valor com BDI =>	0,33

Composição	Código Banco	Descrição	Tipo	Und	Quant.	Valor Unit	Total
	88830 SINAPI	BETONEIRA CAPACIDADE NOMINAL DE 400 L, CAPACIDADE DE MISTURA 280 L, MOTOR ELÉTRICO TRIFÁSICO POTÊNCIA DE 2 CV, SEM CARREGADOR - CHP DIURNO. AF_05/2023	CHOR - CUSTOS HORÁRIOS DE MÁQUINAS E EQUIPAMENTOS	CHP	1,0000000	1,25	1,25
Composição Auxiliar	88826 SINAPI	BETONEIRA CAPACIDADE NOMINAL DE 400 L, CAPACIDADE DE MISTURA 280 L, MOTOR ELÉTRICO TRIFÁSICO POTÊNCIA DE 2 CV, SEM CARREGADOR - DEPRECIAÇÃO. AF_05/2023	CHOR - CUSTOS HORÁRIOS DE MÁQUINAS E EQUIPAMENTOS	H	1,0000000	0,22	0,22
Composição Auxiliar	88827 SINAPI	BETONEIRA CAPACIDADE NOMINAL DE 400 L, CAPACIDADE DE MISTURA 280 L, MOTOR ELÉTRICO TRIFÁSICO POTÊNCIA DE 2 CV, SEM CARREGADOR - JUROS. AF_05/2023	CHOR - CUSTOS HORÁRIOS DE MÁQUINAS E EQUIPAMENTOS	H	1,0000000	0,05	0,05

**Sebastião Alves dos Reis LTDA**

CNPJ 12.026.916/0001-08

Rua 02. S/N. Pov. Nova Olinda em Parabano - MA, CEP: 65.670-000



PROCEDIMENTO ADMINISTRATIVO Nº 112406-0001

PROPOSICIONANTE: PREFEITURA MUNICIPAL DE SANTO ANTÔNIO DOS LOPES

CONCORRÊNCIA ELETRÔNICA Nº 003/2024

TIPO: MENOR PREÇO

DATA: 07/08/2024

HORARIO: 09:30 HORAS

OBJETO: Constitui objeto desta licitação a contratação de empresa de engenharia e/ou arquitetura para execução de reforma e ampliação da Unidade de Ensino Dr. Valdemir Pereira Rocha, localizada na sede, no município de Santo Antonio dos Lopes/MA

Composições Analíticas com Preço Unitário

Composição Auxiliar	88828 SINAPI	BETONEIRA CAPACIDADE NOMINAL DE 400 L, CAPACIDADE DE MISTURA 280 L, MOTOR ELÉTRICO TRIFÁSICO POTÊNCIA DE 2 CV, SEM CARREGADOR - MANUTENÇÃO. AF_05/2023	CHOR - CUSTOS HORÁRIOS DE MÁQUINAS E EQUIPAMENTOS	H	1,0000000	0,26	0,26	
Composição Auxiliar	88829 SINAPI	BETONEIRA CAPACIDADE NOMINAL DE 400 L, CAPACIDADE DE MISTURA 280 L, MOTOR ELÉTRICO TRIFÁSICO POTÊNCIA DE 2 CV, SEM CARREGADOR - MATERIAIS NA OPERAÇÃO. AF_05/2023	CHOR - CUSTOS HORÁRIOS DE MÁQUINAS E EQUIPAMENTOS	H	1,0000000	0,72	0,72	
			MO sem LS =>	0,00	LS =>	0,00	MO com LS =>	0,00
			Valor do BDI =>	0,28			Valor com BDI =>	1,53

Composição	Código Banco	Descrição	Tipo	Und	Quant.	Valor Unit	Total	
	88826 SINAPI	BETONEIRA CAPACIDADE NOMINAL DE 400 L, CAPACIDADE DE MISTURA 280 L, MOTOR ELÉTRICO TRIFÁSICO POTÊNCIA DE 2 CV, SEM CARREGADOR - DEPRECIÇÃO. AF_05/2023	CHOR - CUSTOS HORÁRIOS DE MÁQUINAS E EQUIPAMENTOS	H	1,0000000	0,22	0,22	
Insumo	00010535 SINAPI	BETONEIRA CAPACIDADE NOMINAL 400 L, CAPACIDADE DE MISTURA 280 L, MOTOR ELETRICO TRIFASICO 220/380 V POTENCIA 2 CV, SEM CARREGADOR	Equipamento para Aquisição Permanente	UN	0,0000600	3.759,90	0,22	
			MO sem LS =>	0,00	LS =>	0,00	MO com LS =>	0,00
			Valor do BDI =>	0,04			Valor com BDI =>	0,26

Composição	Código Banco	Descrição	Tipo	Und	Quant.	Valor Unit	Total	
	88827 SINAPI	BETONEIRA CAPACIDADE NOMINAL DE 400 L, CAPACIDADE DE MISTURA 280 L, MOTOR ELÉTRICO TRIFÁSICO POTÊNCIA DE 2 CV, SEM CARREGADOR - JUROS. AF_05/2023	CHOR - CUSTOS HORÁRIOS DE MÁQUINAS E EQUIPAMENTOS	H	1,0000000	0,05	0,05	
Insumo	00010535 SINAPI	BETONEIRA CAPACIDADE NOMINAL 400 L, CAPACIDADE DE MISTURA 280 L, MOTOR ELETRICO TRIFASICO 220/380 V POTENCIA 2 CV, SEM CARREGADOR	Equipamento para Aquisição Permanente	UN	0,0000148	3.759,90	0,05	
			MO sem LS =>	0,00	LS =>	0,00	MO com LS =>	0,00
			Valor do BDI =>	0,01			Valor com BDI =>	0,06

Composição	Código Banco	Descrição	Tipo	Und	Quant.	Valor Unit	Total	
	88828 SINAPI	BETONEIRA CAPACIDADE NOMINAL DE 400 L, CAPACIDADE DE MISTURA 280 L, MOTOR ELÉTRICO TRIFÁSICO POTÊNCIA DE 2 CV, SEM CARREGADOR - MANUTENÇÃO. AF_05/2023	CHOR - CUSTOS HORÁRIOS DE MÁQUINAS E EQUIPAMENTOS	H	1,0000000	0,26	0,26	
Insumo	00010535 SINAPI	BETONEIRA CAPACIDADE NOMINAL 400 L, CAPACIDADE DE MISTURA 280 L, MOTOR ELETRICO TRIFASICO 220/380 V POTENCIA 2 CV, SEM CARREGADOR	Equipamento para Aquisição Permanente	UN	0,0000700	3.759,90	0,26	
			MO sem LS =>	0,00	LS =>	0,00	MO com LS =>	0,00
			Valor do BDI =>	0,05			Valor com BDI =>	0,31

Composição	Código Banco	Descrição	Tipo	Und	Quant.	Valor Unit	Total	
	88829 SINAPI	BETONEIRA CAPACIDADE NOMINAL DE 400 L, CAPACIDADE DE MISTURA 280 L, MOTOR ELÉTRICO TRIFÁSICO POTÊNCIA DE 2 CV, SEM CARREGADOR - MATERIAIS NA OPERAÇÃO. AF_05/2023	CHOR - CUSTOS HORÁRIOS DE MÁQUINAS E EQUIPAMENTOS	H	1,0000000	0,72	0,72	
Insumo	00002705 SINAPI	ENERGIA ELETRICA ATE 2000 KWH INDUSTRIAL, SEM DEMANDA	Franquia	KWH	1,2512000	0,58	0,72	
			MO sem LS =>	0,00	LS =>	0,00	MO com LS =>	0,00
			Valor do BDI =>	0,16			Valor com BDI =>	0,88

Composição	Código Banco	Descrição	Tipo	Und	Quant.	Valor Unit	Total	
	89226 SINAPI	BETONEIRA CAPACIDADE NOMINAL DE 600 L, CAPACIDADE DE MISTURA 360 L, MOTOR ELÉTRICO TRIFÁSICO POTÊNCIA DE 4 CV, SEM CARREGADOR - CHI DIURNO. AF_05/2023	CHOR - CUSTOS HORÁRIOS DE MÁQUINAS E EQUIPAMENTOS	CHI	1,0000000	1,13	1,13	
Composição Auxiliar	89221 SINAPI	BETONEIRA CAPACIDADE NOMINAL DE 600 L, CAPACIDADE DE MISTURA 360 L, MOTOR ELÉTRICO TRIFÁSICO POTÊNCIA DE 4 CV, SEM CARREGADOR - DEPRECIÇÃO. AF_05/2023	CHOR - CUSTOS HORÁRIOS DE MÁQUINAS E EQUIPAMENTOS	H	1,0000000	0,91	0,91	
Composição Auxiliar	89222 SINAPI	BETONEIRA CAPACIDADE NOMINAL DE 600 L, CAPACIDADE DE MISTURA 360 L, MOTOR ELÉTRICO TRIFÁSICO POTÊNCIA DE 4 CV, SEM CARREGADOR - JUROS. AF_05/2023	CHOR - CUSTOS HORÁRIOS DE MÁQUINAS E EQUIPAMENTOS	H	1,0000000	0,22	0,22	
			MO sem LS =>	0,00	LS =>	0,00	MO com LS =>	0,00
			Valor do BDI =>	0,25			Valor com BDI =>	1,38

Código Banco	Descrição	Tipo	Und	Quant.	Valor Unit	Total
--------------	-----------	------	-----	--------	------------	-------

**Sebastião Alves dos Reis LTDA**

CNPJ: 12.026.916/0001-08

Rua 02, S/N, Pov. Nova Olinda em Paraibano – MA, CEP: 65.670-000



PROCEDIMENTO ADMINISTRATIVO Nº 112406-0001
 PROPONENTE: PREFEITURA MUNICIPAL DE SANTO ANTÔNIO DOS LOPES
 CONCORRÊNCIA ELETRÔNICA Nº 003/2024
 TIPO: MENOR PREÇO
 DATA: 07/08/2024
 HORARIO: 09:30 HORAS

OBJETO: Constitui objeto desta licitação a contratação de empresa de engenharia e/ou arquitetura para execução de reforma e ampliação da Unidade de Ensino Dr. Valdemir Pereira Rocha, localizada na sede, no município de Santo Antonio dos Lopes/MA

Composições Analíticas com Preço Unitário

Composição	Código Banco	Descrição	Tipo	Und	Quant.	Valor Unit	Total
Composição	89225 SINAPI	BETONEIRA CAPACIDADE NOMINAL DE 600 L, CAPACIDADE DE MISTURA 360 L, MOTOR ELÉTRICO TRIFÁSICO POTÊNCIA DE 4 CV, SEM CARREGADOR - CHP DIURNO. AF_05/2023	CHOR - CUSTOS HORÁRIOS DE MÁQUINAS E EQUIPAMENTOS	CHP	1,0000000	3,65	3,65
Composição Auxiliar	89221 SINAPI	BETONEIRA CAPACIDADE NOMINAL DE 600 L, CAPACIDADE DE MISTURA 360 L, MOTOR ELÉTRICO TRIFÁSICO POTÊNCIA DE 4 CV, SEM CARREGADOR - DEPRECIÇÃO. AF_05/2023	CHOR - CUSTOS HORÁRIOS DE MÁQUINAS E EQUIPAMENTOS	H	1,0000000	0,91	0,91
Composição Auxiliar	89222 SINAPI	BETONEIRA CAPACIDADE NOMINAL DE 600 L, CAPACIDADE DE MISTURA 360 L, MOTOR ELÉTRICO TRIFÁSICO POTÊNCIA DE 4 CV, SEM CARREGADOR - JUROS. AF_05/2023	CHOR - CUSTOS HORÁRIOS DE MÁQUINAS E EQUIPAMENTOS	H	1,0000000	0,22	0,22
Composição Auxiliar	89223 SINAPI	BETONEIRA CAPACIDADE NOMINAL DE 600 L, CAPACIDADE DE MISTURA 360 L, MOTOR ELÉTRICO TRIFÁSICO POTÊNCIA DE 4 CV, SEM CARREGADOR - MANUTENÇÃO. AF_05/2023	CHOR - CUSTOS HORÁRIOS DE MÁQUINAS E EQUIPAMENTOS	H	1,0000000	1,07	1,07
Composição Auxiliar	89224 SINAPI	BETONEIRA CAPACIDADE NOMINAL DE 600 L, CAPACIDADE DE MISTURA 360 L, MOTOR ELÉTRICO TRIFÁSICO POTÊNCIA DE 4 CV, SEM CARREGADOR - MATERIAIS NA OPERAÇÃO. AF_05/2023	CHOR - CUSTOS HORÁRIOS DE MÁQUINAS E EQUIPAMENTOS	H	1,0000000	1,45	1,45
				MO sem LS =>	0,00	MO com LS =>	0,00
				Valor do BDI =>	0,82	Valor com BDI =>	4,47

Composição	Código Banco	Descrição	Tipo	Und	Quant.	Valor Unit	Total
Composição	89221 SINAPI	BETONEIRA CAPACIDADE NOMINAL DE 600 L, CAPACIDADE DE MISTURA 360 L, MOTOR ELÉTRICO TRIFÁSICO POTÊNCIA DE 4 CV, SEM CARREGADOR - DEPRECIÇÃO. AF_05/2023	CHOR - CUSTOS HORÁRIOS DE MÁQUINAS E EQUIPAMENTOS	H	1,0000000	0,91	0,91
Insumo	00036397 SINAPI	BETONEIRA, CAPACIDADE NOMINAL 600 L, CAPACIDADE DE MISTURA 360L, MOTOR ELÉTRICO TRIFÁSICO 220/380V, POTENCIA 4CV, EXCLUSO CARREGADOR	Equipamento para Aquisição Permanente	UN	0,0000600	15.294,52	0,91
				MO sem LS =>	0,00	MO com LS =>	0,00
				Valor do BDI =>	0,20	Valor com BDI =>	1,11

Composição	Código Banco	Descrição	Tipo	Und	Quant.	Valor Unit	Total
Composição	89222 SINAPI	BETONEIRA CAPACIDADE NOMINAL DE 600 L, CAPACIDADE DE MISTURA 360 L, MOTOR ELÉTRICO TRIFÁSICO POTÊNCIA DE 4 CV, SEM CARREGADOR - JUROS. AF_05/2023	CHOR - CUSTOS HORÁRIOS DE MÁQUINAS E EQUIPAMENTOS	H	1,0000000	0,22	0,22
Insumo	00036397 SINAPI	BETONEIRA, CAPACIDADE NOMINAL 600 L, CAPACIDADE DE MISTURA 360L, MOTOR ELÉTRICO TRIFÁSICO 220/380V, POTENCIA 4CV, EXCLUSO CARREGADOR	Equipamento para Aquisição Permanente	UN	0,0000148	15.294,52	0,22
				MO sem LS =>	0,00	MO com LS =>	0,00
				Valor do BDI =>	0,04	Valor com BDI =>	0,26

Composição	Código Banco	Descrição	Tipo	Und	Quant.	Valor Unit	Total
Composição	89223 SINAPI	BETONEIRA CAPACIDADE NOMINAL DE 600 L, CAPACIDADE DE MISTURA 360 L, MOTOR ELÉTRICO TRIFÁSICO POTÊNCIA DE 4 CV, SEM CARREGADOR - MANUTENÇÃO. AF_05/2023	CHOR - CUSTOS HORÁRIOS DE MÁQUINAS E EQUIPAMENTOS	H	1,0000000	1,07	1,07
Insumo	00036397 SINAPI	BETONEIRA, CAPACIDADE NOMINAL 600 L, CAPACIDADE DE MISTURA 360L, MOTOR ELÉTRICO TRIFÁSICO 220/380V, POTENCIA 4CV, EXCLUSO CARREGADOR	Equipamento para Aquisição Permanente	UN	0,0000700	15.294,52	1,07
				MO sem LS =>	0,00	MO com LS =>	0,00
				Valor do BDI =>	0,24	Valor com BDI =>	1,31

Composição	Código Banco	Descrição	Tipo	Und	Quant.	Valor Unit	Total
Composição	89224 SINAPI	BETONEIRA CAPACIDADE NOMINAL DE 600 L, CAPACIDADE DE MISTURA 360 L, MOTOR ELÉTRICO TRIFÁSICO POTÊNCIA DE 4 CV, SEM CARREGADOR - MATERIAIS NA OPERAÇÃO. AF_05/2023	CHOR - CUSTOS HORÁRIOS DE MÁQUINAS E EQUIPAMENTOS	H	1,0000000	1,45	1,45
Insumo	00002705 SINAPI	ENERGIA ELETRICA ATE 2000 KWH INDUSTRIAL, SEM DEMANDA	Franquia	KWH	2.5023900	0,58	1,45
				MO sem LS =>	0,00	MO com LS =>	0,00
				Valor do BDI =>	0,32	Valor com BDI =>	1,77

Composição	Código Banco	Descrição	Tipo	Und	Quant.	Valor Unit	Total
Composição	102607 SINAPI	CAIXA D'ÁGUA EM POLIETILENO, 1000 LITROS - FORNECIMENTO E INSTALAÇÃO. AF_06/2021	INHÍ - INSTALAÇÕES HIDROS SANITÁRIAS	UN	1,0000000	303,45	303,45
Composição Auxiliar	88248 SINAPI	AUXILIAR DE ENCANADOR OU BOMBEIRO HIDRÁULICO COM ENCARGOS COMPLEMENTARES	SEDI - SERVIÇOS DIVERSOS	H	0,1510000	19,82	2,99
Composição Auxiliar	88267 SINAPI	ENCANADOR OU BOMBEIRO HIDRÁULICO COM ENCARGOS COMPLEMENTARES	SEDI - SERVIÇOS DIVERSOS	H	0,1510000	24,60	3,71



PROCEDIMENTO ADMINISTRATIVO Nº 112406-0001
 PROPONENTE: PREFEITURA MUNICIPAL DE SANTO ANTÔNIO DOS LOPES
 CONCORRÊNCIA ELETRÔNICA Nº 003/2024
 TIPO: MENOR PREÇO
 DATA: 07/08/2024
 HORARIO: 09:30 HORAS

OBJETO: Constitui objeto desta licitação a contratação de empresa de engenharia e/ou arquitetura para execução de reforma e ampliação da Unidade de Ensino Dr. Valdemir Pereira Rocha, localizada na sede, no município de Santo Antonio dos Lopes/MA

Composições Analíticas com Preço Unitário

Insumo	00034636 SINAPI	CAIXA D'AGUA / RESERVATORIO EM POLIETILENO, 1000 LITROS. COM TAMPA	Material	UN	1,0000000	296,75	296,75
			MO sem LS =>		2,52		5,14
			Valor do BDI =>		68,18		371,63

	Código Banco	Descrição	Tipo	Und	Quant.	Valor Unit	Total
Composição	88260 SINAPI	CALCETEIRO COM ENCARGOS COMPLEMENTARES	SEDI - SERVIÇOS DIVERSOS	H	1,0000000	24,91	24,91
Composição Auxiliar	95328 SINAPI	CURSO DE CAPACITAÇÃO PARA CALCETEIRO (ENCARGOS COMPLEMENTARES) - HORISTA	SEDI - SERVIÇOS DIVERSOS	H	1,0000000	0,25	0,25
Insumo	00004759 SINAPI	CALCETEIRO / RASTELEIRO (HORISTA)	Mão de Obra	H	1,0000000	19,07	19,07
Insumo	00037370 SINAPI	ALIMENTAÇÃO - HORISTA (COLETADO CAIXA - ENCARGOS COMPLEMENTARES)	Material	H	1,0000000	2,98	2,98
Insumo	00037371 SINAPI	TRANSPORTE - HORISTA (COLETADO CAIXA - ENCARGOS COMPLEMENTARES)	Material	H	1,0000000	0,41	0,41
Insumo	00037372 SINAPI	EXAMES - HORISTA (COLETADO CAIXA - ENCARGOS COMPLEMENTARES)	Material	H	1,0000000	0,86	0,86
Insumo	00037373 SINAPI	SEGURO - HORISTA (COLETADO CAIXA - ENCARGOS COMPLEMENTARES)	Material	H	1,0000000	0,01	0,01
Insumo	00043465 SINAPI	FERRAMENTAS - FAMILIA PEDREIRO - HORISTA (ENCARGOS COMPLEMENTARES - COLETADO CAIXA)	Material	H	1,0000000	0,53	0,53
Insumo	00043489 SINAPI	EPI - FAMILIA PEDREIRO - HORISTA (ENCARGOS COMPLEMENTARES - COLETADO CAIXA)	Material	H	1,0000000	0,80	0,80
			MO sem LS =>		9,47		19,32
			Valor do BDI =>		5,59		30,50

	Código Banco	Descrição	Tipo	Und	Quant.	Valor Unit	Total
Composição	91387 SINAPI	CAMINHÃO BASCULANTE 10 M3, TRUCADO CABINE SIMPLES PESO BRUTO TOTAL 23.000 KG, CARGA ÚTIL MÁXIMA 15.935 KG, DISTÂNCIA ENTRE EIXOS 4,80 M, POTÊNCIA 230 CV INCLUSIVE CAÇAMBA METÁLICA - CHI DIURNO. AF_06/2014	CHOR - CUSTOS HORÁRIOS DE MÁQUINAS E EQUIPAMENTOS	CHI	1,0000000	61,31	61,31
Composição Auxiliar	88281 SINAPI	MOTORISTA DE BASCULANTE COM ENCARGOS COMPLEMENTARES	SEDI - SERVIÇOS DIVERSOS	H	1,0000000	32,25	32,25
Composição Auxiliar	91380 SINAPI	CAMINHÃO BASCULANTE 10 M3, TRUCADO CABINE SIMPLES, PESO BRUTO TOTAL 23.000 KG, CARGA ÚTIL MÁXIMA 15.935 KG, DISTÂNCIA ENTRE EIXOS 4,80 M, POTÊNCIA 230 CV INCLUSIVE CAÇAMBA METÁLICA - DEPRECIÇÃO. AF_06/2014	CHOR - CUSTOS HORÁRIOS DE MÁQUINAS E EQUIPAMENTOS	H	1,0000000	18,85	18,85
Composição Auxiliar	91381 SINAPI	CAMINHÃO BASCULANTE 10 M3, TRUCADO CABINE SIMPLES, PESO BRUTO TOTAL 23.000 KG, CARGA ÚTIL MÁXIMA 15.935 KG, DISTÂNCIA ENTRE EIXOS 4,80 M, POTÊNCIA 230 CV INCLUSIVE CAÇAMBA METÁLICA - JUROS. AF_06/2014	CHOR - CUSTOS HORÁRIOS DE MÁQUINAS E EQUIPAMENTOS	H	1,0000000	7,28	7,28
Composição Auxiliar	91382 SINAPI	CAMINHÃO BASCULANTE 10 M3, TRUCADO CABINE SIMPLES, PESO BRUTO TOTAL 23.000 KG, CARGA ÚTIL MÁXIMA 15.935 KG, DISTÂNCIA ENTRE EIXOS 4,80 M, POTÊNCIA 230 CV INCLUSIVE CAÇAMBA METÁLICA - IMPOSTOS E SEGUROS. AF_06/2014	CHOR - CUSTOS HORÁRIOS DE MÁQUINAS E EQUIPAMENTOS	H	1,0000000	2,93	2,93
			MO sem LS =>		13,44		27,43
			Valor do BDI =>		13,77		75,08

	Código Banco	Descrição	Tipo	Und	Quant.	Valor Unit	Total
Composição	91386 SINAPI	CAMINHÃO BASCULANTE 10 M3, TRUCADO CABINE SIMPLES, PESO BRUTO TOTAL 23.000 KG, CARGA ÚTIL MÁXIMA 15.935 KG, DISTÂNCIA ENTRE EIXOS 4,80 M, POTÊNCIA 230 CV INCLUSIVE CAÇAMBA METÁLICA - CHP DIURNO. AF_06/2014	CHOR - CUSTOS HORÁRIOS DE MÁQUINAS E EQUIPAMENTOS	CHP	1,0000000	182,34	182,34
Composição Auxiliar	88281 SINAPI	MOTORISTA DE BASCULANTE COM ENCARGOS COMPLEMENTARES	SEDI - SERVIÇOS DIVERSOS	H	1,0000000	32,25	32,25
Composição Auxiliar	91380 SINAPI	CAMINHÃO BASCULANTE 10 M3, TRUCADO CABINE SIMPLES, PESO BRUTO TOTAL 23.000 KG, CARGA ÚTIL MÁXIMA 15.935 KG, DISTÂNCIA ENTRE EIXOS 4,80 M, POTÊNCIA 230 CV INCLUSIVE CAÇAMBA METÁLICA - DEPRECIÇÃO. AF_06/2014	CHOR - CUSTOS HORÁRIOS DE MÁQUINAS E EQUIPAMENTOS	H	1,0000000	18,85	18,85
Composição Auxiliar	91381 SINAPI	CAMINHÃO BASCULANTE 10 M3, TRUCADO CABINE SIMPLES, PESO BRUTO TOTAL 23.000 KG, CARGA ÚTIL MÁXIMA 15.935 KG, DISTÂNCIA ENTRE EIXOS 4,80 M, POTÊNCIA 230 CV INCLUSIVE CAÇAMBA METÁLICA - JUROS. AF_06/2014	CHOR - CUSTOS HORÁRIOS DE MÁQUINAS E EQUIPAMENTOS	H	1,0000000	7,28	7,28
Composição Auxiliar	91382 SINAPI	CAMINHÃO BASCULANTE 10 M3, TRUCADO CABINE SIMPLES, PESO BRUTO TOTAL 23.000 KG, CARGA ÚTIL MÁXIMA 15.935 KG, DISTÂNCIA ENTRE EIXOS 4,80 M, POTÊNCIA 230 CV INCLUSIVE CAÇAMBA METÁLICA - IMPOSTOS E SEGUROS. AF_06/2014	CHOR - CUSTOS HORÁRIOS DE MÁQUINAS E EQUIPAMENTOS	H	1,0000000	2,93	2,93
Composição Auxiliar	91383 SINAPI	CAMINHÃO BASCULANTE 10 M3, TRUCADO CABINE SIMPLES, PESO BRUTO TOTAL 23.000 KG, CARGA ÚTIL MÁXIMA 15.935 KG, DISTÂNCIA ENTRE EIXOS 4,80 M, POTÊNCIA 230 CV INCLUSIVE CAÇAMBA METÁLICA - MANUTENÇÃO. AF_06/2014	CHOR - CUSTOS HORÁRIOS DE MÁQUINAS E EQUIPAMENTOS	H	1,0000000	34,06	34,06



PROCEDIMENTO ADMINISTRATIVO Nº 112406-0001
 PROPONENTE: PREFEITURA MUNICIPAL DE SANTO ANTÔNIO DOS LOPES
 CONCORRÊNCIA ELETRÔNICA Nº 003/2024
 TIPO: MENOR PREÇO
 DATA: 07/08/2024
 HORARIO: 09:30 HORAS

OBJETO: Constitui objeto desta licitação a contratação de empresa de engenharia e/ou arquitetura para execução de reforma e ampliação da Unidade de Ensino Dr. Valdemir Pereira Rocha, localizada na sede, no município de Santo Antonio dos Lopes/MA

Composições Analíticas com Preço Unitário

Composição Auxiliar	91384 SINAPI	CAMINHÃO BASCULANTE 10 M3, TRUCADO CABINE SIMPLES, PESO BRUTO TOTAL 23.000 KG, CARGA ÚTIL MÁXIMA 15.935 KG, DISTÂNCIA ENTRE EIXOS 4,80 M, POTÊNCIA 230 CV INCLUSIVE CAÇAMBA METÁLICA - MATERIAIS NA OPERAÇÃO. AF_06/2014	CHOR - CUSTOS HORÁRIOS DE MÁQUINAS E EQUIPAMENTOS	H	1,0000000	86,97	86,97	
			MO sem LS =>	13,44	LS =>	13,99	MO com LS =>	27,43
			Valor do BDI =>	40,97			Valor com BDI =>	223,31

Composição	Código Banco	Descrição	Tipo	Und	Quant.	Valor Unit	Total	
	91380 SINAPI	CAMINHÃO BASCULANTE 10 M3, TRUCADO CABINE SIMPLES, PESO BRUTO TOTAL 23.000 KG, CARGA ÚTIL MÁXIMA 15.935 KG, DISTÂNCIA ENTRE EIXOS 4,80 M, POTÊNCIA 230 CV INCLUSIVE CAÇAMBA METÁLICA - DEPRECIAÇÃO. AF_06/2014	CHOR - CUSTOS HORÁRIOS DE MÁQUINAS E EQUIPAMENTOS	H	1,0000000	18,85	18,85	
Insumo	00037734 SINAPI	CAÇAMBA METALICA BASCULANTE COM CAPACIDADE DE 10 M3 (INCLUI MONTAGEM, NAO INCLUI CAMINHAO)	Equipamento para Aquisição Permanente	UN	0,0000603	47.131,39	2,84	
Insumo	00037758 SINAPI	CAMINHÃO TRUCADO, PESO BRUTO TOTAL 23000 KG, CARGA UTIL MAXIMA 15285 KG, DISTANCIA ENTRE EIXOS 4,80 M, POTENCIA 326 CV (INCLUI CABINE E CHASSI, NAO INCLUI CARROCERIA)	Equipamento para Aquisição Permanente	UN	0,0000342	468.233,04	16,01	
			MO sem LS =>	0,00	LS =>	0,00	MO com LS =>	0,00
			Valor do BDI =>	4,23			Valor com BDI =>	23,08

Composição	Código Banco	Descrição	Tipo	Und	Quant.	Valor Unit	Total	
	91382 SINAPI	CAMINHÃO BASCULANTE 10 M3, TRUCADO CABINE SIMPLES, PESO BRUTO TOTAL 23.000 KG, CARGA ÚTIL MÁXIMA 15.935 KG, DISTÂNCIA ENTRE EIXOS 4,80 M, POTÊNCIA 230 CV INCLUSIVE CAÇAMBA METÁLICA - IMPOSTOS E SEGUROS. AF_06/2014	CHOR - CUSTOS HORÁRIOS DE MÁQUINAS E EQUIPAMENTOS	H	1,0000000	2,93	2,93	
Insumo	00037734 SINAPI	CAÇAMBA METALICA BASCULANTE COM CAPACIDADE DE 10 M3 (INCLUI MONTAGEM, NAO INCLUI CAMINHAO)	Equipamento para Aquisição Permanente	UN	0,0000059	47.131,39	0,27	
Insumo	00037758 SINAPI	CAMINHÃO TRUCADO, PESO BRUTO TOTAL 23000 KG, CARGA UTIL MAXIMA 15285 KG, DISTANCIA ENTRE EIXOS 4,80 M, POTENCIA 326 CV (INCLUI CABINE E CHASSI, NAO INCLUI CARROCERIA)	Equipamento para Aquisição Permanente	UN	0,0000057	468.233,04	2,66	
			MO sem LS =>	0,00	LS =>	0,00	MO com LS =>	0,00
			Valor do BDI =>	0,65			Valor com BDI =>	3,58

Composição	Código Banco	Descrição	Tipo	Und	Quant.	Valor Unit	Total	
	91381 SINAPI	CAMINHÃO BASCULANTE 10 M3, TRUCADO CABINE SIMPLES, PESO BRUTO TOTAL 23.000 KG, CARGA ÚTIL MÁXIMA 15.935 KG, DISTÂNCIA ENTRE EIXOS 4,80 M, POTÊNCIA 230 CV INCLUSIVE CAÇAMBA METÁLICA - JUROS. AF_06/2014	CHOR - CUSTOS HORÁRIOS DE MÁQUINAS E EQUIPAMENTOS	H	1,0000000	7,28	7,28	
Insumo	00037734 SINAPI	CAÇAMBA METALICA BASCULANTE COM CAPACIDADE DE 10 M3 (INCLUI MONTAGEM, NAO INCLUI CAMINHAO)	Equipamento para Aquisição Permanente	UN	0,0000146	47.131,39	0,68	
Insumo	00037758 SINAPI	CAMINHÃO TRUCADO, PESO BRUTO TOTAL 23000 KG, CARGA UTIL MAXIMA 15285 KG, DISTANCIA ENTRE EIXOS 4,80 M, POTENCIA 326 CV (INCLUI CABINE E CHASSI, NAO INCLUI CARROCERIA)	Equipamento para Aquisição Permanente	UN	0,0000141	468.233,04	6,60	
			MO sem LS =>	0,00	LS =>	0,00	MO com LS =>	0,00
			Valor do BDI =>	1,63			Valor com BDI =>	8,91

Composição	Código Banco	Descrição	Tipo	Und	Quant.	Valor Unit	Total	
	91383 SINAPI	CAMINHÃO BASCULANTE 10 M3, TRUCADO CABINE SIMPLES, PESO BRUTO TOTAL 23.000 KG, CARGA ÚTIL MÁXIMA 15.935 KG, DISTÂNCIA ENTRE EIXOS 4,80 M, POTÊNCIA 230 CV INCLUSIVE CAÇAMBA METÁLICA - MANUTENÇÃO. AF_06/2014	CHOR - CUSTOS HORÁRIOS DE MÁQUINAS E EQUIPAMENTOS	H	1,0000000	34,06	34,06	
Insumo	00037734 SINAPI	CAÇAMBA METALICA BASCULANTE COM CAPACIDADE DE 10 M3 (INCLUI MONTAGEM, NAO INCLUI CAMINHAO)	Equipamento para Aquisição Permanente	UN	0,0000849	47.131,39	4,00	
Insumo	00037758 SINAPI	CAMINHÃO TRUCADO, PESO BRUTO TOTAL 23000 KG, CARGA UTIL MAXIMA 15285 KG, DISTANCIA ENTRE EIXOS 4,80 M, POTENCIA 326 CV (INCLUI CABINE E CHASSI, NAO INCLUI CARROCERIA)	Equipamento para Aquisição Permanente	UN	0,0000642	468.233,04	30,06	
			MO sem LS =>	0,00	LS =>	0,00	MO com LS =>	0,00
			Valor do BDI =>	7,65			Valor com BDI =>	41,71

Código Banco	Descrição	Tipo	Und	Quant.	Valor Unit	Total
--------------	-----------	------	-----	--------	------------	-------

**Sebastião Alves dos Reis LTDA**

CNPJ 12.026.916/0001-08

Rua 02, S/N, Pov. Nova Olinda em Paraíba - MA, CEP: 65.670-000

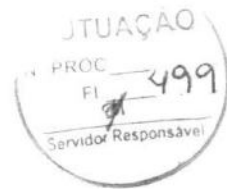

PROCEDIMENTO ADMINISTRATIVO Nº 112406-0001

PROPONENTE: PREFEITURA MUNICIPAL DE SANTO ANTÔNIO DOS LOPES

CONCORRÊNCIA ELETRÔNICA Nº 003/2024

TIPO: MENOR PREÇO

DATA: 07/08/2024

HORARIO: 09:30 HORAS

OBJETO: Constitui objeto desta licitação a contratação de empresa de engenharia e/ou arquitetura para execução de reforma e ampliação da Unidade de Ensino Dr. Valdemir Pereira Rocha, localizada na sede, no município de Santo Antonio dos Lopes/MA

		Composições Analíticas com Preço Unitário						
Composição	91384 SINAPI	CAMINHÃO BASCULANTE 10 M3, TRUCADO CABINE SIMPLES, PESO BRUTO TOTAL 23.000 KG, CARGA ÚTIL MÁXIMA 15.935 KG, DISTÂNCIA ENTRE EIXOS 4,8 M, POTÊNCIA 230 CV INCLUSIVE CAÇAMBA METÁLICA - MATERIAIS NA OPERAÇÃO. AF_06/2014	CHOR - CUSTOS HORÁRIOS DE MÁQUINAS E EQUIPAMENTOS	H	1,0000000	86,97	86,97	
Insumo	00004221 SINAPI	OLEO DIESEL COMBUSTIVEL COMUM METROPOLITANO S-10 OU S-500	Material	L	23,7000000	3,67	86,97	
			MO sem LS =>	0,00	LS =>	0,00	MO com LS =>	0,00
			Valor do BDI =>	19,54			Valor com BDI =>	106,51

Composição	Código Banco	Descrição	Tipo	Und	Quant.	Valor Unit	Total	
	5903 SINAPI	CAMINHÃO PIPA 10.000 L TRUCADO, PESO BRUTO TOTAL 23.000 KG, CARGA ÚTIL MÁXIMA 15.935 KG, DISTÂNCIA ENTRE EIXOS 4,8 M, POTÊNCIA 230 CV, INCLUSIVE TANQUE DE AÇO PARA TRANSPORTE DE ÁGUA - CHI DIURNO. AF_06/2014	CHOR - CUSTOS HORÁRIOS DE MÁQUINAS E EQUIPAMENTOS	CHI	1,0000000	60,58	60,58	
Composição Auxiliar	88282 SINAPI	MOTORISTA DE CAMINHÃO COM ENCARGOS COMPLEMENTARES	SEDI - SERVIÇOS DIVERSOS	H	1,0000000	31,23	31,23	
Composição Auxiliar	91396 SINAPI	CAMINHÃO PIPA 10.000 L TRUCADO, PESO BRUTO TOTAL 23.000 KG, CARGA ÚTIL MÁXIMA 15.935 KG, DISTÂNCIA ENTRE EIXOS 4,8 M, POTÊNCIA 230 CV, INCLUSIVE TANQUE DE AÇO PARA TRANSPORTE DE ÁGUA - DEPRECIÇÃO. AF_06/2014	CHOR - CUSTOS HORÁRIOS DE MÁQUINAS E EQUIPAMENTOS	H	1,0000000	19,01	19,01	
Composição Auxiliar	91397 SINAPI	CAMINHÃO PIPA 10.000 L TRUCADO, PESO BRUTO TOTAL 23.000 KG, CARGA ÚTIL MÁXIMA 15.935 KG, DISTÂNCIA ENTRE EIXOS 4,8 M, POTÊNCIA 230 CV, INCLUSIVE TANQUE DE AÇO PARA TRANSPORTE DE ÁGUA - JUROS. AF_06/2014	CHOR - CUSTOS HORÁRIOS DE MÁQUINAS E EQUIPAMENTOS	H	1,0000000	7,37	7,37	
Composição Auxiliar	91398 SINAPI	CAMINHÃO PIPA 10.000 L TRUCADO, PESO BRUTO TOTAL 23.000 KG, CARGA ÚTIL MÁXIMA 15.935 KG, DISTÂNCIA ENTRE EIXOS 4,8 M, POTÊNCIA 230 CV, INCLUSIVE TANQUE DE AÇO PARA TRANSPORTE DE ÁGUA - IMPOSTOS E SEGUROS. AF_06/2014	CHOR - CUSTOS HORÁRIOS DE MÁQUINAS E EQUIPAMENTOS	H	1,0000000	2,97	2,97	
			MO sem LS =>	12,94	LS =>	13,47	MO com LS =>	26,41
			Valor do BDI =>	13,61			Valor com BDI =>	74,19

Composição	Código Banco	Descrição	Tipo	Und	Quant.	Valor Unit	Total	
	5901 SINAPI	CAMINHÃO PIPA 10.000 L TRUCADO, PESO BRUTO TOTAL 23.000 KG, CARGA ÚTIL MÁXIMA 15.935 KG, DISTÂNCIA ENTRE EIXOS 4,8 M, POTÊNCIA 230 CV, INCLUSIVE TANQUE DE AÇO PARA TRANSPORTE DE ÁGUA - CHP DIURNO. AF_06/2014	CHOR - CUSTOS HORÁRIOS DE MÁQUINAS E EQUIPAMENTOS	CHP	1,0000000	212,39	212,39	
Composição Auxiliar	53831 SINAPI	CAMINHÃO PIPA 10.000 L TRUCADO, PESO BRUTO TOTAL 23.000 KG, CARGA ÚTIL MÁXIMA 15.935 KG, DISTÂNCIA ENTRE EIXOS 4,8 M, POTÊNCIA 230 CV, INCLUSIVE TANQUE DE AÇO PARA TRANSPORTE DE ÁGUA - MATERIAIS NA OPERAÇÃO. AF_06/2014	CHOR - CUSTOS HORÁRIOS DE MÁQUINAS E EQUIPAMENTOS	H	1,0000000	118,02	118,02	
Composição Auxiliar	5763 SINAPI	CAMINHÃO PIPA 10.000 L TRUCADO, PESO BRUTO TOTAL 23.000 KG, CARGA ÚTIL MÁXIMA 15.935 KG, DISTÂNCIA ENTRE EIXOS 4,8 M, POTÊNCIA 230 CV, INCLUSIVE TANQUE DE AÇO PARA TRANSPORTE DE ÁGUA - MANUTENÇÃO. AF_06/2014	CHOR - CUSTOS HORÁRIOS DE MÁQUINAS E EQUIPAMENTOS	H	1,0000000	33,79	33,79	
Composição Auxiliar	88282 SINAPI	MOTORISTA DE CAMINHÃO COM ENCARGOS COMPLEMENTARES	SEDI - SERVIÇOS DIVERSOS	H	1,0000000	31,23	31,23	
Composição Auxiliar	91396 SINAPI	CAMINHÃO PIPA 10.000 L TRUCADO, PESO BRUTO TOTAL 23.000 KG, CARGA ÚTIL MÁXIMA 15.935 KG, DISTÂNCIA ENTRE EIXOS 4,8 M, POTÊNCIA 230 CV, INCLUSIVE TANQUE DE AÇO PARA TRANSPORTE DE ÁGUA - DEPRECIÇÃO. AF_06/2014	CHOR - CUSTOS HORÁRIOS DE MÁQUINAS E EQUIPAMENTOS	H	1,0000000	19,01	19,01	
Composição Auxiliar	91397 SINAPI	CAMINHÃO PIPA 10.000 L TRUCADO, PESO BRUTO TOTAL 23.000 KG, CARGA ÚTIL MÁXIMA 15.935 KG, DISTÂNCIA ENTRE EIXOS 4,8 M, POTÊNCIA 230 CV, INCLUSIVE TANQUE DE AÇO PARA TRANSPORTE DE ÁGUA - JUROS. AF_06/2014	CHOR - CUSTOS HORÁRIOS DE MÁQUINAS E EQUIPAMENTOS	H	1,0000000	7,37	7,37	
Composição Auxiliar	91398 SINAPI	CAMINHÃO PIPA 10.000 L TRUCADO, PESO BRUTO TOTAL 23.000 KG, CARGA ÚTIL MÁXIMA 15.935 KG, DISTÂNCIA ENTRE EIXOS 4,8 M, POTÊNCIA 230 CV, INCLUSIVE TANQUE DE AÇO PARA TRANSPORTE DE ÁGUA - IMPOSTOS E SEGUROS. AF_06/2014	CHOR - CUSTOS HORÁRIOS DE MÁQUINAS E EQUIPAMENTOS	H	1,0000000	2,97	2,97	
			MO sem LS =>	12,94	LS =>	13,47	MO com LS =>	26,41
			Valor do BDI =>	47,72			Valor com BDI =>	260,11

Composição	Código Banco	Descrição	Tipo	Und	Quant.	Valor Unit	Total
	91396 SINAPI	CAMINHÃO PIPA 10.000 L TRUCADO, PESO BRUTO TOTAL 23.000 KG, CARGA ÚTIL MÁXIMA 15.935 KG, DISTÂNCIA ENTRE EIXOS 4,8 M, POTÊNCIA 230 CV, INCLUSIVE TANQUE DE AÇO PARA TRANSPORTE DE ÁGUA - DEPRECIÇÃO. AF_06/2014	CHOR - CUSTOS HORÁRIOS DE MÁQUINAS E EQUIPAMENTOS	H	1,0000000	19,01	19,01

**Sebastião Alves dos Reis LTDA**

CNPJ 12.026.916/0001-08

Rua 02, S/N, Pov. Nova Olinda em Parabano - MA, CEP: 65.670-000



PROCEDIMENTO ADMINISTRATIVO Nº 112406-0001

PROPOSNTE: PREFEITURA MUNICIPAL DE SANTO ANTÔNIO DOS LOPES

CONCORRÊNCIA ELETRÔNICA Nº 003/2024.

TIPO: MENOR PREÇO

DATA: 07/08/2024

HORARIO: 09:30 HORAS

OBJETO: Constitui objeto desta licitação a contratação de empresa de engenharia e/ou arquitetura para execução de reforma e ampliação da Unidade de Ensino Dr. Valdemir Pereira Rocha, localizada na sede, no município de Santo Antonio dos Lopes/MA

Composições Analíticas com Preço Unitário

Insumo	00037736 SINAPI	TANQUE DE ACO CARBONO NAO REVESTIDO, PARA TRANSPORTE DE AGUA COM CAPACIDADE DE 10 M3, COM BOMBA CENTRIFUGA POR TOMADA DE FORCA, VAZAO MAXIMA *75* M3/H (INCLUI MONTAGEM, NAO INCLUI CAMINHAO)	Equipamento para Aquisição Permanente	UN	0,0000551	53.659,07	2,95	
Insumo	00037758 SINAPI	CAMINHÃO TRUCADO, PESO BRUTO TOTAL 23000 KG, CARGA UTIL MAXIMA 15285 KG, DISTANCIA ENTRE EIXOS 4,80 M, POTENCIA 326 CV (INCLUI CABINE E CHASSI, NAO INCLUI CARROCERIA)	Equipamento para Aquisição Permanente	UN	0,0000343	468.233,04	16,06	
			MO sem LS =>	0,00	LS =>	0,00	MO com LS =>	0,00
			Valor do BDI =>	4,47			Valor com BDI =>	23,28

Composição	Código Banco	Descrição	Tipo	Und	Quant.	Valor Unit	Total	
Composição	91398 SINAPI	CAMINHÃO PIPA 10.000 L TRUCADO, PESO BRUTO TOTAL 23.000 KG, CARGA ÚTIL MÁXIMA 15.935 KG, DISTÂNCIA ENTRE EIXOS 4,8 M, POTÊNCIA 230 CV, INCLUSIVE TANQUE DE AÇO PARA TRANSPORTE DE ÁGUA - IMPOSTOS E SEGUROS. AF_06/2014	CHOR - CUSTOS HORÁRIOS DE MÁQUINAS E EQUIPAMENTOS	H	1,0000000	2,97	2,97	
Insumo	00037736 SINAPI	TANQUE DE ACO CARBONO NAO REVESTIDO, PARA TRANSPORTE DE AGUA COM CAPACIDADE DE 10 M3, COM BOMBA CENTRIFUGA POR TOMADA DE FORCA, VAZAO MAXIMA *75* M3/H (INCLUI MONTAGEM, NAO INCLUI CAMINHAO)	Equipamento para Aquisição Permanente	UN	0,0000058	53.659,07	0,31	
Insumo	00037758 SINAPI	CAMINHÃO TRUCADO, PESO BRUTO TOTAL 23000 KG, CARGA UTIL MAXIMA 15285 KG, DISTANCIA ENTRE EIXOS 4,80 M, POTENCIA 326 CV (INCLUI CABINE E CHASSI, NAO INCLUI CARROCERIA)	Equipamento para Aquisição Permanente	UN	0,0000057	468.233,04	2,66	
			MO sem LS =>	0,00	LS =>	0,00	MO com LS =>	0,00
			Valor do BDI =>	0,66			Valor com BDI =>	3,63

Composição	Código Banco	Descrição	Tipo	Und	Quant.	Valor Unit	Total	
Composição	91397 SINAPI	CAMINHÃO PIPA 10.000 L TRUCADO, PESO BRUTO TOTAL 23.000 KG, CARGA ÚTIL MÁXIMA 15.935 KG, DISTÂNCIA ENTRE EIXOS 4,8 M, POTÊNCIA 230 CV, INCLUSIVE TANQUE DE AÇO PARA TRANSPORTE DE ÁGUA - JUROS. AF_06/2014	CHOR - CUSTOS HORÁRIOS DE MÁQUINAS E EQUIPAMENTOS	H	1,0000000	7,37	7,37	
Insumo	00037736 SINAPI	TANQUE DE ACO CARBONO NAO REVESTIDO, PARA TRANSPORTE DE AGUA COM CAPACIDADE DE 10 M3, COM BOMBA CENTRIFUGA POR TOMADA DE FORCA, VAZAO MAXIMA *75* M3/H (INCLUI MONTAGEM, NAO INCLUI CAMINHAO)	Equipamento para Aquisição Permanente	UN	0,0000144	53.659,07	0,77	
Insumo	00037758 SINAPI	CAMINHÃO TRUCADO, PESO BRUTO TOTAL 23000 KG, CARGA UTIL MAXIMA 15285 KG, DISTANCIA ENTRE EIXOS 4,80 M, POTENCIA 326 CV (INCLUI CABINE E CHASSI, NAO INCLUI CARROCERIA)	Equipamento para Aquisição Permanente	UN	0,0000141	468.233,04	6,60	
			MO sem LS =>	0,00	LS =>	0,00	MO com LS =>	0,00
			Valor do BDI =>	1,65			Valor com BDI =>	9,02

Composição	Código Banco	Descrição	Tipo	Und	Quant.	Valor Unit	Total	
Composição	5763 SINAPI	CAMINHÃO PIPA 10.000 L TRUCADO, PESO BRUTO TOTAL 23.000 KG, CARGA ÚTIL MÁXIMA 15.935 KG, DISTÂNCIA ENTRE EIXOS 4,8 M, POTÊNCIA 230 CV, INCLUSIVE TANQUE DE AÇO PARA TRANSPORTE DE ÁGUA - MANUTENÇÃO. AF_06/2014	CHOR - CUSTOS HORÁRIOS DE MÁQUINAS E EQUIPAMENTOS	H	1,0000000	33,79	33,79	
Insumo	00037736 SINAPI	TANQUE DE ACO CARBONO NAO REVESTIDO, PARA TRANSPORTE DE AGUA COM CAPACIDADE DE 10 M3, COM BOMBA CENTRIFUGA POR TOMADA DE FORCA, VAZAO MAXIMA *75* M3/H (INCLUI MONTAGEM, NAO INCLUI CAMINHAO)	Equipamento para Aquisição Permanente	UN	0,0000689	53.659,07	3,69	
Insumo	00037758 SINAPI	CAMINHÃO TRUCADO, PESO BRUTO TOTAL 23000 KG, CARGA UTIL MAXIMA 15285 KG, DISTANCIA ENTRE EIXOS 4,80 M, POTENCIA 326 CV (INCLUI CABINE E CHASSI, NAO INCLUI CARROCERIA)	Equipamento para Aquisição Permanente	UN	0,0000643	468.233,04	30,10	
			MO sem LS =>	0,00	LS =>	0,00	MO com LS =>	0,00
			Valor do BDI =>	7,59			Valor com BDI =>	41,38

Composição	Código Banco	Descrição	Tipo	Und	Quant.	Valor Unit	Total	
Composição	53831 SINAPI	CAMINHÃO PIPA 10.000 L TRUCADO, PESO BRUTO TOTAL 23.000 KG, CARGA ÚTIL MÁXIMA 15.935 KG, DISTÂNCIA ENTRE EIXOS 4,8 M, POTÊNCIA 230 CV, INCLUSIVE TANQUE DE AÇO PARA TRANSPORTE DE ÁGUA - MATERIAIS NA OPERAÇÃO. AF_06/2014	CHOR - CUSTOS HORÁRIOS DE MÁQUINAS E EQUIPAMENTOS	H	1,0000000	118,02	118,02	
Insumo	00004221 SINAPI	OLEO DIESEL COMBUSTIVEL COMUM METROPOLITANO S-10 OU S-500	Material	L	32,1600000	3,67	118,02	
			MO sem LS =>	0,00	LS =>	0,00	MO com LS =>	0,00
			Valor do BDI =>	26,51			Valor com BDI =>	144,53



Alves
Construções
Sebastião Alves dos Reis LTDA
CNPJ 12.026.916/0001-08

Rua 02, S/N, Pov. Nova Olinda em Parabano – MA, CEP. 65.670-000



PROCEDIMENTO ADMINISTRATIVO Nº 112406-0001
PROPONENTE: PREFEITURA MUNICIPAL DE SANTO ANTÔNIO DOS LOPES
CONCORRÊNCIA ELETRÔNICA Nº 003/2024
TIPO: MENOR PREÇO
DATA: 07/08/2024
HORARIO: 09:30 HORAS

OBJETO: Constitui objeto desta licitação a contratação de empresa de engenharia e/ou arquitetura para execução de reforma e ampliação da Unidade de Ensino Dr. Valdemir Pereira Rocha, localizada na sede, no município de Santo Antonio dos Lopes/MA

Composições Analíticas com Preço Unitário

Composição	Código Banco	Descrição	Tipo	Und	Quant.	Valor Unit	Total	
	100974 SINAPI	CARGA, MANOBRA E DESCARGA DE SOLOS E MATERIAIS GRANULARES EM CAMINHÃO BASCULANTE 10 M³ - CARGA COM PÁ CARREGADEIRA (CAÇAMBA DE 1,7 A 2,8 M³ / 128 HP) E DESCARGA LIVRE (UNIDADE: M3). AF_07/2020	TRAN - TRANSPORTES, CARGAS E DESCARGAS	m³	1,0000000	5,96	5,96	
Composição Auxiliar	5940 SINAPI	PÁ CARREGADEIRA SOBRE RODAS, POTÊNCIA LÍQUIDA 128 HP, CAPACIDADE DA CAÇAMBA 1,7 A 2,8 M3, PESO OPERACIONAL 11632 KG - CHP DIURNO. AF_06/2014	CHOR - CUSTOS HORÁRIOS DE MÁQUINAS E EQUIPAMENTOS	CHP	0,0083000	118,66	0,98	
Composição Auxiliar	5942 SINAPI	PÁ CARREGADEIRA SOBRE RODAS, POTÊNCIA LÍQUIDA 128 HP, CAPACIDADE DA CAÇAMBA 1,7 A 2,8 M3, PESO OPERACIONAL 11632 KG - CHI DIURNO. AF_06/2014	CHOR - CUSTOS HORÁRIOS DE MÁQUINAS E EQUIPAMENTOS	CHI	0,0105000	51,25	0,53	
Composição Auxiliar	91386 SINAPI	CAMINHÃO BASCULANTE 10 M3, TRUCADO CABINE SIMPLES, PESO BRUTO TOTAL 23.000 KG, CARGA ÚTIL MÁXIMA 15.935 KG, DISTÂNCIA ENTRE EIXOS 4,80 M, POTÊNCIA 230 CV INCLUSIVE CAÇAMBA METÁLICA - CHP DIURNO. AF_06/2014	CHOR - CUSTOS HORÁRIOS DE MÁQUINAS E EQUIPAMENTOS	CHP	0,0198000	182,34	3,61	
Composição Auxiliar	91387 SINAPI	CAMINHÃO BASCULANTE 10 M3, TRUCADO CABINE SIMPLES, PESO BRUTO TOTAL 23.000 KG, CARGA ÚTIL MÁXIMA 15.935 KG, DISTÂNCIA ENTRE EIXOS 4,80 M, POTÊNCIA 230 CV INCLUSIVE CAÇAMBA METÁLICA - CHI DIURNO. AF_06/2014	CHOR - CUSTOS HORÁRIOS DE MÁQUINAS E EQUIPAMENTOS	CHI	0,0138000	61,31	0,84	
			MO sem LS =>	0,61	LS =>	0,64	MO com LS =>	1,25
			Valor do BDI =>	1,33			Valor com BDI =>	7,29

Composição	Código Banco	Descrição	Tipo	Und	Quant.	Valor Unit	Total	
	88261 SINAPI	CARPINTEIRO DE ESQUADRIA COM ENCARGOS COMPLEMENTARES	SEDI - SERVIÇOS DIVERSOS	H	1,0000000	23,96	23,96	
Composição Auxiliar	95329 SINAPI	CURSO DE CAPACITAÇÃO PARA CARPINTEIRO DE ESQUADRIA (ENCARGOS COMPLEMENTARES) - HORISTA	SEDI - SERVIÇOS DIVERSOS	H	1,0000000	0,30	0,30	
Insumo	00001214 SINAPI	CARPINTEIRO DE ESQUADRIAS (HORISTA)	Mão de Obra	H	1,0000000	18,16	18,16	
Insumo	00037370 SINAPI	ALIMENTAÇÃO - HORISTA (COLETADO CAIXA - ENCARGOS COMPLEMENTARES)	Material	H	1,0000000	2,98	2,98	
Insumo	00037371 SINAPI	TRANSPORTE - HORISTA (COLETADO CAIXA - ENCARGOS COMPLEMENTARES)	Material	H	1,0000000	0,41	0,41	
Insumo	00037372 SINAPI	EXAMES - HORISTA (COLETADO CAIXA - ENCARGOS COMPLEMENTARES)	Material	H	1,0000000	0,86	0,86	
Insumo	00037373 SINAPI	SEGURO - HORISTA (COLETADO CAIXA - ENCARGOS COMPLEMENTARES)	Material	H	1,0000000	0,01	0,01	
Insumo	00043459 SINAPI	FERRAMENTAS - FAMÍLIA CARPINTEIRO DE FORMAS - HORISTA (ENCARGOS COMPLEMENTARES - COLETADO CAIXA)	Material	H	1,0000000	0,32	0,32	
Insumo	00043483 SINAPI	EPI - FAMÍLIA CARPINTEIRO DE FORMAS - HORISTA (ENCARGOS COMPLEMENTARES - COLETADO CAIXA)	Material	H	1,0000000	0,92	0,92	
			MO sem LS =>	9,05	LS =>	9,41	MO com LS =>	18,46
			Valor do BDI =>	5,38			Valor com BDI =>	29,34

Composição	Código Banco	Descrição	Tipo	Und	Quant.	Valor Unit	Total	
	88262 SINAPI	CARPINTEIRO DE FORMAS COM ENCARGOS COMPLEMENTARES	SEDI - SERVIÇOS DIVERSOS	H	1,0000000	24,82	24,82	
Composição Auxiliar	95330 SINAPI	CURSO DE CAPACITAÇÃO PARA CARPINTEIRO DE FORMAS (ENCARGOS COMPLEMENTARES) - HORISTA	SEDI - SERVIÇOS DIVERSOS	H	1,0000000	0,25	0,25	
Insumo	00001213 SINAPI	CARPINTEIRO DE FORMAS (HORISTA)	Mão de Obra	H	1,0000000	19,07	19,07	
Insumo	00037370 SINAPI	ALIMENTAÇÃO - HORISTA (COLETADO CAIXA - ENCARGOS COMPLEMENTARES)	Material	H	1,0000000	2,98	2,98	
Insumo	00037371 SINAPI	TRANSPORTE - HORISTA (COLETADO CAIXA - ENCARGOS COMPLEMENTARES)	Material	H	1,0000000	0,41	0,41	
Insumo	00037372 SINAPI	EXAMES - HORISTA (COLETADO CAIXA - ENCARGOS COMPLEMENTARES)	Material	H	1,0000000	0,86	0,86	
Insumo	00037373 SINAPI	SEGURO - HORISTA (COLETADO CAIXA - ENCARGOS COMPLEMENTARES)	Material	H	1,0000000	0,01	0,01	
Insumo	00043459 SINAPI	FERRAMENTAS - FAMÍLIA CARPINTEIRO DE FORMAS - HORISTA (ENCARGOS COMPLEMENTARES - COLETADO CAIXA)	Material	H	1,0000000	0,32	0,32	
Insumo	00043483 SINAPI	EPI - FAMÍLIA CARPINTEIRO DE FORMAS - HORISTA (ENCARGOS COMPLEMENTARES - COLETADO CAIXA)	Material	H	1,0000000	0,92	0,92	
			MO sem LS =>	9,47	LS =>	9,85	MO com LS =>	19,32
			Valor do BDI =>	5,57			Valor com BDI =>	30,39

Composição	Código Banco	Descrição	Tipo	Und	Quant.	Valor Unit	Total
	91534 SINAPI	COMPACTADOR DE SOLOS DE PERCUSSÃO (SOQUETE) COM MOTOR A GASOLINA 4 TEMPOS, POTÊNCIA 4 CV - CHI DIURNO. AF_08/2015	CHOR - CUSTOS HORÁRIOS DE MÁQUINAS E EQUIPAMENTOS	CHI	1,0000000	26,35	26,35
Composição Auxiliar	88297 SINAPI	OPERADOR DE MÁQUINAS E EQUIPAMENTOS COM ENCARGOS COMPLEMENTARES	SEDI - SERVIÇOS DIVERSOS	H	1,0000000	25,74	25,74



PROCEDIMENTO ADMINISTRATIVO Nº 112406-0001

PROponente: PREFEITURA MUNICIPAL DE SANTO ANTÔNIO DOS LOPES

CONCORRÊNCIA ELETRÔNICA Nº 003/2024

TIPO: MENOR PREÇO

DATA: 07/08/2024

HORARIO: 09:30 HORAS

OBJETO: Constitui objeto desta licitação a contratação de empresa de engenharia e/ou arquitetura para execução de reforma e ampliação da Unidade de Ensino Dr. Valdemir Pereira Rocha, localizada na sede, no município de Santo Antonio dos Lopes/MA

Composições Analíticas com Preço Unitário

Composição Auxiliar	91529 SINAPI	COMPACTADOR DE SOLOS DE PERCUSSÃO (SOQUETE) COM MOTOR A GASOLINA 4 TEMPOS, POTÊNCIA 4 CV - DEPRECIÇÃO. AF_08/2015	CHOR - CUSTOS HORÁRIOS DE MÁQUINAS E EQUIPAMENTOS	H	1,0000000	0,48	0,48	
Composição Auxiliar	91530 SINAPI	COMPACTADOR DE SOLOS DE PERCUSSÃO (SOQUETE) COM MOTOR A GASOLINA 4 TEMPOS, POTÊNCIA 4 CV - JUROS. AF_08/2015	CHOR - CUSTOS HORÁRIOS DE MÁQUINAS E EQUIPAMENTOS	H	1,0000000	0,13	0,13	
			MO sem LS =>	10,25	LS =>	10,67	MO com LS =>	20,92
			Valor do BDI =>	5,92			Valor com BDI =>	32,27

Composição	Código Banco	Descrição	Tipo	Und	Quant.	Valor Unit	Total	
Composição	91533 SINAPI	COMPACTADOR DE SOLOS DE PERCUSSÃO (SOQUETE) COM MOTOR A GASOLINA 4 TEMPOS, POTÊNCIA 4 CV - CHP DIURNO. AF_08/2015	CHOR - CUSTOS HORÁRIOS DE MÁQUINAS E EQUIPAMENTOS	CHP	1,0000000	30,54	30,54	
Composição Auxiliar	88297 SINAPI	OPERADOR DE MÁQUINAS E EQUIPAMENTOS COM ENCARGOS COMPLEMENTARES	SEDI - SERVIÇOS DIVERSOS	H	1,0000000	25,74	25,74	
Composição Auxiliar	91529 SINAPI	COMPACTADOR DE SOLOS DE PERCUSSÃO (SOQUETE) COM MOTOR A GASOLINA 4 TEMPOS, POTÊNCIA 4 CV - DEPRECIÇÃO. AF_08/2015	CHOR - CUSTOS HORÁRIOS DE MÁQUINAS E EQUIPAMENTOS	H	1,0000000	0,48	0,48	
Composição Auxiliar	91530 SINAPI	COMPACTADOR DE SOLOS DE PERCUSSÃO (SOQUETE) COM MOTOR A GASOLINA 4 TEMPOS, POTÊNCIA 4 CV - JUROS. AF_08/2015	CHOR - CUSTOS HORÁRIOS DE MÁQUINAS E EQUIPAMENTOS	H	1,0000000	0,13	0,13	
Composição Auxiliar	91531 SINAPI	COMPACTADOR DE SOLOS DE PERCUSSÃO (SOQUETE) COM MOTOR A GASOLINA 4 TEMPOS, POTÊNCIA 4 CV - MANUTENÇÃO. AF_08/2015	CHOR - CUSTOS HORÁRIOS DE MÁQUINAS E EQUIPAMENTOS	H	1,0000000	0,60	0,60	
Composição Auxiliar	91532 SINAPI	COMPACTADOR DE SOLOS DE PERCUSSÃO (SOQUETE) COM MOTOR A GASOLINA 4 TEMPOS, POTÊNCIA 4 CV - MATERIAIS NA OPERAÇÃO. AF_08/2015	CHOR - CUSTOS HORÁRIOS DE MÁQUINAS E EQUIPAMENTOS	H	1,0000000	3,59	3,59	
			MO sem LS =>	10,25	LS =>	10,67	MO com LS =>	20,92
			Valor do BDI =>	6,86			Valor com BDI =>	37,40

Composição	Código Banco	Descrição	Tipo	Und	Quant.	Valor Unit	Total	
Composição	91529 SINAPI	COMPACTADOR DE SOLOS DE PERCUSSÃO (SOQUETE) COM MOTOR A GASOLINA 4 TEMPOS, POTÊNCIA 4 CV - DEPRECIÇÃO. AF_08/2015	CHOR - CUSTOS HORÁRIOS DE MÁQUINAS E EQUIPAMENTOS	H	1,0000000	0,48	0,48	
Insumo	00013458 SINAPI	COMPACTADOR DE SOLOS DE PERCURSAO (SOQUETE) COM MOTOR A GASOLINA 4 TEMPOS DE 4 HP (4 CV)	Equipamento para Aquisição Permanente	UN	0,0000533	9.130,60	0,48	
			MO sem LS =>	0,00	LS =>	0,00	MO com LS =>	0,00
			Valor do BDI =>	0,10			Valor com BDI =>	0,58

Composição	Código Banco	Descrição	Tipo	Und	Quant.	Valor Unit	Total	
Composição	91530 SINAPI	COMPACTADOR DE SOLOS DE PERCUSSÃO (SOQUETE) COM MOTOR A GASOLINA 4 TEMPOS, POTÊNCIA 4 CV - JUROS. AF_08/2015	CHOR - CUSTOS HORÁRIOS DE MÁQUINAS E EQUIPAMENTOS	H	1,0000000	0,13	0,13	
Insumo	00013458 SINAPI	COMPACTADOR DE SOLOS DE PERCURSAO (SOQUETE) COM MOTOR A GASOLINA 4 TEMPOS DE 4 HP (4 CV)	Equipamento para Aquisição Permanente	UN	0,0000143	9.130,60	0,13	
			MO sem LS =>	0,00	LS =>	0,00	MO com LS =>	0,00
			Valor do BDI =>	0,02			Valor com BDI =>	0,15

Composição	Código Banco	Descrição	Tipo	Und	Quant.	Valor Unit	Total	
Composição	91531 SINAPI	COMPACTADOR DE SOLOS DE PERCUSSÃO (SOQUETE) COM MOTOR A GASOLINA 4 TEMPOS, POTÊNCIA 4 CV - MANUTENÇÃO. AF_08/2015	CHOR - CUSTOS HORÁRIOS DE MÁQUINAS E EQUIPAMENTOS	H	1,0000000	0,60	0,60	
Insumo	00013458 SINAPI	COMPACTADOR DE SOLOS DE PERCURSAO (SOQUETE) COM MOTOR A GASOLINA 4 TEMPOS DE 4 HP (4 CV)	Equipamento para Aquisição Permanente	UN	0,0000667	9.130,60	0,60	
			MO sem LS =>	0,00	LS =>	0,00	MO com LS =>	0,00
			Valor do BDI =>	0,13			Valor com BDI =>	0,73

Composição	Código Banco	Descrição	Tipo	Und	Quant.	Valor Unit	Total	
Composição	91532 SINAPI	COMPACTADOR DE SOLOS DE PERCUSSÃO (SOQUETE) COM MOTOR A GASOLINA 4 TEMPOS, POTÊNCIA 4 CV - MATERIAIS NA OPERAÇÃO. AF_08/2015	CHOR - CUSTOS HORÁRIOS DE MÁQUINAS E EQUIPAMENTOS	H	1,0000000	3,59	3,59	
Insumo	00004222 SINAPI	GASOLINA COMUM	Material	L	1,0300000	3,49	3,59	
			MO sem LS =>	0,00	LS =>	0,00	MO com LS =>	0,00
			Valor do BDI =>	0,80			Valor com BDI =>	4,39

Composição	Código Banco	Descrição	Tipo	Und	Quant.	Valor Unit	Total
Composição	94970 SINAPI	CONCRETO FCK = 20MPA, TRAÇO 1:2,7:3 (EM MASSA SECA DE CIMENTO/ AREIA MÉDIA/ BRITA 1) - PREPARO MECÂNICO COM BETONEIRA 600 L. AF_05/2021	FUES - FUNDAÇÕES E ESTRUTURAS	m³	1,0000000	323,47	323,47

PROCEDIMENTO ADMINISTRATIVO Nº 112406-0001
 PROPONENTE: PREFEITURA MUNICIPAL DE SANTO ANTÔNIO DOS LOPES
 CONCORRÊNCIA ELETRÔNICA Nº 003/2024
 TIPO: MENOR PREÇO
 DATA: 07/08/2024
 HORARIO: 09:30 HORAS

OBJETO: Constituir objeto desta licitação a contratação de empresa de engenharia e/ou arquitetura para execução de reforma e ampliação da Unidade de Ensino Dr. Valdemir Pereira Rocha, localizada na sede, no município de Santo Antonio dos Lopes/MA

Composições Analíticas com Preço Unitário

Composição Auxiliar	88316 SINAPI	SERVENTE COM ENCARGOS COMPLEMENTARES	SEDI - SERVIÇOS DIVERSOS	H	2,0267000	19,49	39,50	
Composição Auxiliar	88377 SINAPI	OPERADOR DE BETONEIRA ESTACIONÁRIA/MISTURADOR COM ENCARGOS COMPLEMENTARES	SEDI - SERVIÇOS DIVERSOS	H	1,2768000	20,10	25,66	
Composição Auxiliar	89225 SINAPI	BETONEIRA CAPACIDADE NOMINAL DE 600 L, CAPACIDADE DE MISTURA 360 L, MOTOR ELÉTRICO TRIFÁSICO POTÊNCIA DE 4 CV, SEM CARREGADOR - CHP DIURNO. AF_05/2023	CHOR - CUSTOS HORÁRIOS DE MÁQUINAS E EQUIPAMENTOS	CHP	0,6572000	3,65	2,39	
Composição Auxiliar	89226 SINAPI	BETONEIRA CAPACIDADE NOMINAL DE 600 L, CAPACIDADE DE MISTURA 360 L, MOTOR ELÉTRICO TRIFÁSICO POTÊNCIA DE 4 CV, SEM CARREGADOR - CHI DIURNO. AF_05/2023	CHOR - CUSTOS HORÁRIOS DE MÁQUINAS E EQUIPAMENTOS	CHI	0,6197000	1,13	0,70	
Insumo	00000370 SINAPI	AREIA MEDIA - POSTO JAZIDA/FORNECEDOR (RETIRADO NA JAZIDA, SEM TRANSPORTE)	Material	m³	0,7609000	57,87	44,03	
Insumo	00001379 SINAPI	CIMENTO PORTLAND COMPOSTO CP II-32	Material	KG	325,1589000	0,55	178,83	
Insumo	00004721 SINAPI	PEDRA BRITADA N. 1 (9,5 a 19 MM) POSTO PEDREIRA/FORNECEDOR, SEM FRETE	Material	m³	0,5912000	54,74	32,36	
			MO sem LS =>	23,44	LS =>	24,39	MO com LS =>	47,83
			Valor do BDI =>	72,68			Valor com BDI =>	396,15

Composição	Código Banco	Descrição	Tipo	Und	Quant.	Valor Unit	Total	
Composição	94971 SINAPI	CONCRETO FCK = 25MPA, TRAÇO 1.2.3:2.7 (EM MASSA SECA DE CIMENTO/ AREIA MÉDIA/ BRITA 1) - PREPARO MECÂNICO COM BETONEIRA 600 L. AF_05/2021	FUES - FUNDAÇÕES E ESTRUTURAS	m³	1,0000000	342,21	342,21	
Composição Auxiliar	88316 SINAPI	SERVENTE COM ENCARGOS COMPLEMENTARES	SEDI - SERVIÇOS DIVERSOS	H	1,9792000	19,49	38,57	
Composição Auxiliar	88377 SINAPI	OPERADOR DE BETONEIRA ESTACIONÁRIA/MISTURADOR COM ENCARGOS COMPLEMENTARES	SEDI - SERVIÇOS DIVERSOS	H	1,2501000	20,10	25,12	
Composição Auxiliar	89225 SINAPI	BETONEIRA CAPACIDADE NOMINAL DE 600 L, CAPACIDADE DE MISTURA 360 L, MOTOR ELÉTRICO TRIFÁSICO POTÊNCIA DE 4 CV, SEM CARREGADOR - CHP DIURNO. AF_05/2023	CHOR - CUSTOS HORÁRIOS DE MÁQUINAS E EQUIPAMENTOS	CHP	0,6434000	3,65	2,34	
Composição Auxiliar	89226 SINAPI	BETONEIRA CAPACIDADE NOMINAL DE 600 L, CAPACIDADE DE MISTURA 360 L, MOTOR ELÉTRICO TRIFÁSICO POTÊNCIA DE 4 CV, SEM CARREGADOR - CHI DIURNO. AF_05/2023	CHOR - CUSTOS HORÁRIOS DE MÁQUINAS E EQUIPAMENTOS	CHI	0,6067000	1,13	0,68	
Insumo	00000370 SINAPI	AREIA MEDIA - POSTO JAZIDA/FORNECEDOR (RETIRADO NA JAZIDA, SEM TRANSPORTE)	Material	m³	0,7275000	57,87	42,10	
Insumo	00001379 SINAPI	CIMENTO PORTLAND COMPOSTO CP II-32	Material	KG	364,9433000	0,55	200,71	
Insumo	00004721 SINAPI	PEDRA BRITADA N. 1 (9,5 a 19 MM) POSTO PEDREIRA/FORNECEDOR, SEM FRETE	Material	m³	0,5972000	54,74	32,69	
			MO sem LS =>	22,91	LS =>	23,85	MO com LS =>	46,76
			Valor do BDI =>	76,89			Valor com BDI =>	419,10

Composição	Código Banco	Descrição	Tipo	Und	Quant.	Valor Unit	Total	
Composição	94968 SINAPI	CONCRETO MAGRO PARA LASTRO, TRAÇO 1.4.5:4.5 (EM MASSA SECA DE CIMENTO/ AREIA MÉDIA/ BRITA 1) - PREPARO MECÂNICO COM BETONEIRA 600 L. AF_05/2021	FUES - FUNDAÇÕES E ESTRUTURAS	m³	1,0000000	268,45	268,45	
Composição Auxiliar	88316 SINAPI	SERVENTE COM ENCARGOS COMPLEMENTARES	SEDI - SERVIÇOS DIVERSOS	H	2,1058000	19,49	41,04	
Composição Auxiliar	88377 SINAPI	OPERADOR DE BETONEIRA ESTACIONÁRIA/MISTURADOR COM ENCARGOS COMPLEMENTARES	SEDI - SERVIÇOS DIVERSOS	H	1,3315000	20,10	26,76	
Composição Auxiliar	89225 SINAPI	BETONEIRA CAPACIDADE NOMINAL DE 600 L, CAPACIDADE DE MISTURA 360 L, MOTOR ELÉTRICO TRIFÁSICO POTÊNCIA DE 4 CV, SEM CARREGADOR - CHP DIURNO. AF_05/2023	CHOR - CUSTOS HORÁRIOS DE MÁQUINAS E EQUIPAMENTOS	CHP	0,6653000	3,65	2,50	
Composição Auxiliar	89226 SINAPI	BETONEIRA CAPACIDADE NOMINAL DE 600 L, CAPACIDADE DE MISTURA 360 L, MOTOR ELÉTRICO TRIFÁSICO POTÊNCIA DE 4 CV, SEM CARREGADOR - CHI DIURNO. AF_05/2023	CHOR - CUSTOS HORÁRIOS DE MÁQUINAS E EQUIPAMENTOS	CHI	0,6462000	1,13	0,73	
Insumo	00000370 SINAPI	AREIA MEDIA - POSTO JAZIDA/FORNECEDOR (RETIRADO NA JAZIDA, SEM TRANSPORTE)	Material	m³	0,8325000	57,87	48,17	
Insumo	00001379 SINAPI	CIMENTO PORTLAND COMPOSTO CP II-32	Material	KG	213,4531000	0,55	117,39	
Insumo	00004721 SINAPI	PEDRA BRITADA N. 1 (9,5 a 19 MM) POSTO PEDREIRA/FORNECEDOR, SEM FRETE	Material	m³	0,5821000	54,74	31,66	
			MO sem LS =>	24,39	LS =>	25,38	MO com LS =>	49,77
			Valor do BDI =>	60,32			Valor com BDI =>	328,77

Composição	Código Banco	Descrição	Tipo	Und	Quant.	Valor Unit	Total	
Insumo	C0836 SEINFRA	CONCRETO NÃO ESTRUTURAL PREPARO MANUAL	CONCRETOS	m³	1,0000000	408,00	408,00	
Insumo	I0109 SEINFRA	AREIA MEDIA	Material	m³	0,7780000	53,74	41,80	
Insumo	I0280 SEINFRA	BRITA	Material	m³	0,9658000	64,62	62,40	
Insumo	I0805 SEINFRA	CIMENTO PORTLAND	Material	KG	220,0000000	0,46	101,20	
Insumo	I2543 SEINFRA	SERVENTE	Mão de Obra	H	10,0000000	20,26	202,60	
			MO sem LS =>	99,28	LS =>	103,32	MO com LS =>	202,60



PROCEDIMENTO ADMINISTRATIVO Nº 112406-0001
PROPOSTANTE: PREFEITURA MUNICIPAL DE SANTO ANTÔNIO DOS LOPES
CONCORRÊNCIA ELETRÔNICA Nº 003/2024
TIPO: MENOR PREÇO
DATA: 07/08/2024
HORARIO: 09:30 HORAS

OBJETO: Constitui objeto desta licitação a contratação de empresa de engenharia e/ou arquitetura para execução de reforma e ampliação da Unidade de Ensino Dr. Valdemir Pereira Rocha, localizada na sede, no município de Santo Antonio dos Lopes/MA

Composições Analíticas com Preço Unitário

Valor do BDI => 91,67

Valor com BDI => 499,67

Composição	Código Banco	Descrição	Tipo	Und	Quant.	Valor Unit	Total
	91285 SINAPI	CORTADORA DE PISO COM MOTOR 4 TEMPOS A GASOLINA, POTÊNCIA DE 13 HP, COM DISCO DE CORTE DIAMANTADO SEGMENTADO PARA CONCRETO, DIÂMETRO DE 350 MM, FURO DE 1" (14 X 1") - CHI DIURNO. AF_08/2015	CHOR - CUSTOS HORÁRIOS DE MÁQUINAS E EQUIPAMENTOS	CHI	1,0000000	0,65	0,65
Composição Auxiliar	91279 SINAPI	CORTADORA DE PISO COM MOTOR 4 TEMPOS A GASOLINA, POTÊNCIA DE 13 HP, COM DISCO DE CORTE DIAMANTADO SEGMENTADO PARA CONCRETO, DIÂMETRO DE 350 MM, FURO DE 1" (14 X 1") - DEPRECIÇÃO. AF_08/2015	CHOR - CUSTOS HORÁRIOS DE MÁQUINAS E EQUIPAMENTOS	H	1,0000000	0,53	0,53
Composição Auxiliar	91280 SINAPI	CORTADORA DE PISO COM MOTOR 4 TEMPOS A GASOLINA, POTÊNCIA DE 13 HP, COM DISCO DE CORTE DIAMANTADO SEGMENTADO PARA CONCRETO, DIÂMETRO DE 350 MM, FURO DE 1" (14 X 1") - JUROS. AF_08/2015	CHOR - CUSTOS HORÁRIOS DE MÁQUINAS E EQUIPAMENTOS	H	1,0000000	0,12	0,12
				MO sem LS =>	0,00	LS =>	0,00
				Valor do BDI =>	0,14	MO com LS =>	0,00
						Valor com BDI =>	0,79

Composição	Código Banco	Descrição	Tipo	Und	Quant.	Valor Unit	Total
	91283 SINAPI	CORTADORA DE PISO COM MOTOR 4 TEMPOS A GASOLINA, POTÊNCIA DE 13 HP, COM DISCO DE CORTE DIAMANTADO SEGMENTADO PARA CONCRETO, DIÂMETRO DE 350 MM, FURO DE 1" (14 X 1") - CHP DIURNO. AF_08/2015	CHOR - CUSTOS HORÁRIOS DE MÁQUINAS E EQUIPAMENTOS	CHP	1,0000000	6,38	6,38
Composição Auxiliar	91279 SINAPI	CORTADORA DE PISO COM MOTOR 4 TEMPOS A GASOLINA, POTÊNCIA DE 13 HP, COM DISCO DE CORTE DIAMANTADO SEGMENTADO PARA CONCRETO, DIÂMETRO DE 350 MM, FURO DE 1" (14 X 1") - DEPRECIÇÃO. AF_08/2015	CHOR - CUSTOS HORÁRIOS DE MÁQUINAS E EQUIPAMENTOS	H	1,0000000	0,53	0,53
Composição Auxiliar	91280 SINAPI	CORTADORA DE PISO COM MOTOR 4 TEMPOS A GASOLINA, POTÊNCIA DE 13 HP, COM DISCO DE CORTE DIAMANTADO SEGMENTADO PARA CONCRETO, DIÂMETRO DE 350 MM, FURO DE 1" (14 X 1") - JUROS. AF_08/2015	CHOR - CUSTOS HORÁRIOS DE MÁQUINAS E EQUIPAMENTOS	H	1,0000000	0,12	0,12
Composição Auxiliar	91281 SINAPI	CORTADORA DE PISO COM MOTOR 4 TEMPOS A GASOLINA, POTÊNCIA DE 13 HP, COM DISCO DE CORTE DIAMANTADO SEGMENTADO PARA CONCRETO, DIÂMETRO DE 350 MM, FURO DE 1" (14 X 1") - MANUTENÇÃO. AF_08/2015	CHOR - CUSTOS HORÁRIOS DE MÁQUINAS E EQUIPAMENTOS	H	1,0000000	0,67	0,67
Composição Auxiliar	91282 SINAPI	CORTADORA DE PISO COM MOTOR 4 TEMPOS A GASOLINA, POTÊNCIA DE 13 HP, COM DISCO DE CORTE DIAMANTADO SEGMENTADO PARA CONCRETO, DIÂMETRO DE 350 MM, FURO DE 1" (14 X 1") - MATERIAIS NA OPERAÇÃO. AF_08/2015	CHOR - CUSTOS HORÁRIOS DE MÁQUINAS E EQUIPAMENTOS	H	1,0000000	5,06	5,06
				MO sem LS =>	0,00	LS =>	0,00
				Valor do BDI =>	1,43	MO com LS =>	0,00
						Valor com BDI =>	7,81

Composição	Código Banco	Descrição	Tipo	Und	Quant.	Valor Unit	Total
	91279 SINAPI	CORTADORA DE PISO COM MOTOR 4 TEMPOS A GASOLINA, POTÊNCIA DE 13 HP, COM DISCO DE CORTE DIAMANTADO SEGMENTADO PARA CONCRETO, DIÂMETRO DE 350 MM, FURO DE 1" (14 X 1") - DEPRECIÇÃO. AF_08/2015	CHOR - CUSTOS HORÁRIOS DE MÁQUINAS E EQUIPAMENTOS	H	1,0000000	0,53	0,53
Insumo	00011280 SINAPI	CORTADEIRA DE PISO DE CONCRETO E ASFALTO, PARA DISCO PADRAO DE DIAMETRO 350 MM (14") OU 450 MM (18"), MOTOR A GASOLINA, POTENCIA 13 HP, SEM DISCO	Equipamento para Aquisição Permanente	UN	0,0000640	8.128,16	0,52
Insumo	00013887 SINAPI	DISCO DE CORTE DIAMANTADO SEGMENTADO PARA CONCRETO, DIAMETRO DE 350 MM, FURO DE 1" (14 X 1")	Material	UN	0,0000640	300,66	0,01
				MO sem LS =>	0,00	LS =>	0,00
				Valor do BDI =>	0,11	MO com LS =>	0,00
						Valor com BDI =>	0,64

Composição	Código Banco	Descrição	Tipo	Und	Quant.	Valor Unit	Total
	91280 SINAPI	CORTADORA DE PISO COM MOTOR 4 TEMPOS A GASOLINA, POTÊNCIA DE 13 HP, COM DISCO DE CORTE DIAMANTADO SEGMENTADO PARA CONCRETO, DIÂMETRO DE 350 MM, FURO DE 1" (14 X 1") - JUROS. AF_08/2015	CHOR - CUSTOS HORÁRIOS DE MÁQUINAS E EQUIPAMENTOS	H	1,0000000	0,12	0,12
Insumo	00011280 SINAPI	CORTADEIRA DE PISO DE CONCRETO E ASFALTO, PARA DISCO PADRAO DE DIAMETRO 350 MM (14") OU 450 MM (18"), MOTOR A GASOLINA, POTENCIA 13 HP, SEM DISCO	Equipamento para Aquisição Permanente	UN	0,0000148	8.128,16	0,12
				MO sem LS =>	0,00	LS =>	0,00
				Valor do BDI =>	0,02	MO com LS =>	0,00
						Valor com BDI =>	0,14

**Sebastião Alves dos Reis LTDA**

CNPJ 12.026.916/0001-08

Rua 02, S/N, Pov. Nova Clinda em Paraba - MA, CEP: 65.670-000



PROCEDIMENTO ADMINISTRATIVO Nº 112406-0001

PROPOSTANTE: PREFEITURA MUNICIPAL DE SANTO ANTÔNIO DOS LOPES

CONCORRÊNCIA ELETRÔNICA Nº 003/2024

TIPO: MENOR PREÇO

DATA: 07/08/2024

HORARIO: 09:30 HORAS

OBJETO: Constitui objeto desta licitação a contratação de empresa de engenharia e/ou arquitetura para execução de reforma e ampliação da Unidade de Ensino Dr. Valdemir Pereira Rocha, localizada na sede, no município de Santo Antonio dos Lopes/MA

Composições Analíticas com Preço Unitário

Composição	Código Banco	Descrição	Tipo	Und	Quant.	Valor Unit	Total	
Composição	91281 SINAPI	CORTADORA DE PISO COM MOTOR 4 TEMPOS A GASOLINA, POTÊNCIA DE 13 HP, COM DISCO DE CORTE DIAMANTADO SEGMENTADO PARA CONCRETO, DIÂMETRO DE 350 MM, FURO DE 1" (14 X 1") - MANUTENÇÃO. AF_08/2015	CHOR - CUSTOS HORÁRIOS DE MÁQUINAS E EQUIPAMENTOS	H	1,0000000	0,67	0,67	
Insumo	00011280 SINAPI	CORTADEIRA DE PISO DE CONCRETO E ASFALTO, PARA DISCO PADRAO DE DIAMETRO 350 MM (14") OU 450 MM (18"), MOTOR A GASOLINA, POTENCIA 13 HP, SEM DISCO	Equipamento para Aquisição Permanente	UN	0,0000800	8.128,16	0,65	
Insumo	00013887 SINAPI	DISCO DE CORTE DIAMANTADO SEGMENTADO PARA CONCRETO, DIAMETRO DE 350 MM, FURO DE 1" (14 X 1")	Material	UN	0,0000800	300,66	0,02	
			MO sem LS =>	0,00	LS =>	0,00	MO com LS =>	0,00
			Valor do BDI =>	0,15			Valor com BDI =>	0,82
Composição	91282 SINAPI	CORTADORA DE PISO COM MOTOR 4 TEMPOS A GASOLINA, POTÊNCIA DE 13 HP, COM DISCO DE CORTE DIAMANTADO SEGMENTADO PARA CONCRETO, DIÂMETRO DE 350 MM, FURO DE 1" (14 X 1") - MATERIAIS NA OPERAÇÃO. AF_08/2015	CHOR - CUSTOS HORÁRIOS DE MÁQUINAS E EQUIPAMENTOS	H	1,0000000	5,06	5,06	
Insumo	00004222 SINAPI	GASOLINA COMUM	Material	L	1,4500000	3,49	5,06	
			MO sem LS =>	0,00	LS =>	0,00	MO com LS =>	0,00
			Valor do BDI =>	1,13			Valor com BDI =>	6,19
Composição	92803 SINAPI	CORTE E DOBRA DE AÇO CA-50, DIÂMETRO DE 10,0 MM. AF_06/2022	FUES - FUNDAÇÕES E ESTRUTURAS	KG	1,0000000	6,15	6,15	
Composição Auxiliar	88238 SINAPI	AJUDANTE DE ARMADOR COM ENCARGOS COMPLEMENTARES	SEDI - SERVIÇOS DIVERSOS	H	0,0014000	20,17	0,02	
Composição Auxiliar	88245 SINAPI	ARMADOR COM ENCARGOS COMPLEMENTARES	SEDI - SERVIÇOS DIVERSOS	H	0,0088000	24,91	0,21	
Insumo	00000034 SINAPI	ACO CA-50, 10,0 MM, VERGALHAO	Material	KG	1,1100000	5,34	5,92	
			MO sem LS =>	0,09	LS =>	0,10	MO com LS =>	0,19
			Valor do BDI =>	1,38			Valor com BDI =>	7,53
Composição	92804 SINAPI	CORTE E DOBRA DE AÇO CA-50, DIÂMETRO DE 12,5 MM. AF_06/2022	FUES - FUNDAÇÕES E ESTRUTURAS	KG	1,0000000	5,25	5,25	
Composição Auxiliar	88238 SINAPI	AJUDANTE DE ARMADOR COM ENCARGOS COMPLEMENTARES	SEDI - SERVIÇOS DIVERSOS	H	0,0008000	20,17	0,01	
Composição Auxiliar	88245 SINAPI	ARMADOR COM ENCARGOS COMPLEMENTARES	SEDI - SERVIÇOS DIVERSOS	H	0,0048000	24,91	0,11	
Insumo	00043055 SINAPI	ACO CA-50, 12,5 MM OU 16,0 MM, VERGALHAO	Material	KG	1,1100000	4,83	5,13	
			MO sem LS =>	0,05	LS =>	0,05	MO com LS =>	0,10
			Valor do BDI =>	1,17			Valor com BDI =>	6,42
Composição	92805 SINAPI	CORTE E DOBRA DE AÇO CA-50, DIÂMETRO DE 16,0 MM. AF_06/2022	FUES - FUNDAÇÕES E ESTRUTURAS	KG	1,0000000	5,19	5,19	
Composição Auxiliar	88245 SINAPI	ARMADOR COM ENCARGOS COMPLEMENTARES	SEDI - SERVIÇOS DIVERSOS	H	0,0025000	24,91	0,06	
Insumo	00043055 SINAPI	ACO CA-50, 12,5 MM OU 16,0 MM, VERGALHAO	Material	KG	1,1100000	4,83	5,13	
			MO sem LS =>	0,02	LS =>	0,02	MO com LS =>	0,04
			Valor do BDI =>	1,16			Valor com BDI =>	6,35
Composição	92806 SINAPI	CORTE E DOBRA DE AÇO CA-50, DIÂMETRO DE 20,0 MM. AF_06/2022	FUES - FUNDAÇÕES E ESTRUTURAS	KG	1,0000000	6,11	6,11	
Composição Auxiliar	88245 SINAPI	ARMADOR COM ENCARGOS COMPLEMENTARES	SEDI - SERVIÇOS DIVERSOS	H	0,0013000	24,91	0,03	
Insumo	00043056 SINAPI	ACO CA-50, 20,0 MM OU 25,0 MM, VERGALHAO	Material	KG	1,1400000	5,34	6,08	
			MO sem LS =>	0,01	LS =>	0,01	MO com LS =>	0,02
			Valor do BDI =>	1,37			Valor com BDI =>	7,48
Composição	92801 SINAPI	CORTE E DOBRA DE AÇO CA-50, DIÂMETRO DE 6,3 MM. AF_06/2022	FUES - FUNDAÇÕES E ESTRUTURAS	KG	1,0000000	6,90	6,90	
Composição Auxiliar	88238 SINAPI	AJUDANTE DE ARMADOR COM ENCARGOS COMPLEMENTARES	SEDI - SERVIÇOS DIVERSOS	H	0,0051000	20,17	0,10	
Composição Auxiliar	88245 SINAPI	ARMADOR COM ENCARGOS COMPLEMENTARES	SEDI - SERVIÇOS DIVERSOS	H	0,0310000	24,91	0,77	
Insumo	00000032 SINAPI	ACO CA-50, 6,3 MM, VERGALHAO	Material	KG	1,0700000	5,64	6,03	
			MO sem LS =>	0,32	LS =>	0,34	MO com LS =>	0,66



Sebastião Alves dos Reis LTDA

CNPJ: 12.026.916/0001-08

Rua 02, S/N, Pov. Nova Olinda em Paraibano - MA, CEP: 65.670-000



PROCEDIMENTO ADMINISTRATIVO N° 112406-0001
PROPOSTANTE: PREFEITURA MUNICIPAL DE SANTO ANTONIO DOS LOPES
CONCORRÊNCIA ELETRÔNICA N° 003/2024
TIPO: MENOR PREÇO
DATA: 07/08/2024
HORARIO: 09:30 HORAS

OBJETO: Constitui objeto desta licitação a contratação de empresa de engenharia e/ou arquitetura para execução de reforma e ampliação da Unidade de Ensino Dr. Valdemir Pereira Rocha, localizada na sede, no município de Santo Antonio dos Lopes/MA

Composições Analíticas com Preço Unitário

Valor do BDI =>

1,55

Valor com BDI =>

8,45

Table with columns: Composição, Código Banco, Descrição, Tipo, Und, Quant., Valor Unit, Total. It lists various construction items like steel cutting, armoring, and plumbing installations with their respective quantities and prices.

**Sebastião Alves dos Reis LTDA**

CNPJ: 12.026.916/0001-08

Rua 02, S/N, Pov. Nova Clinda em Paraibano – MA, CEP: 65.670-000



PROCEDIMENTO ADMINISTRATIVO N° 112406-0001
PROponente: PREFEITURA MUNICIPAL DE SANTO ANTÔNIO DOS LOPES
CONCORRÊNCIA ELETRÔNICA N° 003/2024
TIPO: MENOR PREÇO
DATA: 07/08/2024
HORARIO: 09:30 HORAS

OBJETO: Constitui objeto desta licitação a contratação de empresa de engenharia e/ou arquitetura para execução de reforma e ampliação da Unidade de Ensino Dr. Valdemir Pereira Rocha, localizada na sede, no município de Santo Antonio dos Lopes/MA

Composições Analíticas com Preço Unitário

Composição	95309 SINAPI	CURSO DE CAPACITAÇÃO PARA AJUDANTE DE CARPINTEIRO (ENCARGOS COMPLEMENTARES) - HORISTA	SEDI - SERVIÇOS DIVERSOS	H	1,0000000	0,24	0,24
Insumo	00006117 SINAPI	CARPINTEIRO AUXILIAR (HORISTA)	Mão de Obra	H	0,0169900	14,39	0,24
			MO sem LS =>	0,12	LS => 0,12	MO com LS =>	0,24
			Valor do BDI =>	0,05		Valor com BDI =>	0,29

Composição	Código Banco 95313 SINAPI	Descrição CURSO DE CAPACITAÇÃO PARA AJUDANTE ESPECIALIZADO (ENCARGOS COMPLEMENTARES) - HORISTA	Tipo SEDI - SERVIÇOS DIVERSOS	Und H	Quant. 1,0000000	Valor Unit 0,19	Total 0,19
Insumo	00000242 SINAPI	AJUDANTE ESPECIALIZADO (HORISTA)	Mão de Obra	H	0,0132800	14,61	0,19
			MO sem LS =>	0,09	LS => 0,10	MO com LS =>	0,19
			Valor do BDI =>	0,04		Valor com BDI =>	0,23

Composição	Código Banco 95314 SINAPI	Descrição CURSO DE CAPACITAÇÃO PARA ARMADOR (ENCARGOS COMPLEMENTARES) - HORISTA	Tipo SEDI - SERVIÇOS DIVERSOS	Und H	Quant. 1,0000000	Valor Unit 0,25	Total 0,25
Insumo	00000378 SINAPI	ARMADOR (HORISTA)	Mão de Obra	H	0,0132800	19,07	0,25
			MO sem LS =>	0,12	LS => 0,13	MO com LS =>	0,25
			Valor do BDI =>	0,05		Valor com BDI =>	0,30

Composição	Código Banco 95316 SINAPI	Descrição CURSO DE CAPACITAÇÃO PARA AUXILIAR DE ELETRICISTA (ENCARGOS COMPLEMENTARES) - HORISTA	Tipo SEDI - SERVIÇOS DIVERSOS	Und H	Quant. 1,0000000	Valor Unit 0,61	Total 0,61
Insumo	00000247 SINAPI	AJUDANTE DE ELETRICISTA (HORISTA)	Mão de Obra	H	0,0429700	14,39	0,61
			MO sem LS =>	0,30	LS => 0,31	MO com LS =>	0,61
			Valor do BDI =>	0,13		Valor com BDI =>	0,74

Composição	Código Banco 95317 SINAPI	Descrição CURSO DE CAPACITAÇÃO PARA AUXILIAR DE ENCANADOR OU BOMBEIRO HIDRÁULICO (ENCARGOS COMPLEMENTARES) - HORISTA	Tipo SEDI - SERVIÇOS DIVERSOS	Und H	Quant. 1,0000000	Valor Unit 0,29	Total 0,29
Insumo	00000246 SINAPI	AUXILIAR DE ENCANADOR OU BOMBEIRO HIDRÁULICO (HORISTA)	Mão de Obra	H	0,0207000	14,39	0,29
			MO sem LS =>	0,14	LS => 0,15	MO com LS =>	0,29
			Valor do BDI =>	0,06		Valor com BDI =>	0,35

Composição	Código Banco 95320 SINAPI	Descrição CURSO DE CAPACITAÇÃO PARA AUXILIAR DE SERRALHEIRO (ENCARGOS COMPLEMENTARES) - HORISTA	Tipo SEDI - SERVIÇOS DIVERSOS	Und H	Quant. 1,0000000	Valor Unit 0,19	Total 0,19
Insumo	00000252 SINAPI	AJUDANTE DE SERRALHEIRO (HORISTA)	Mão de Obra	H	0,0132800	14,39	0,19
			MO sem LS =>	0,09	LS => 0,10	MO com LS =>	0,19
			Valor do BDI =>	0,04		Valor com BDI =>	0,23

Composição	Código Banco 95324 SINAPI	Descrição CURSO DE CAPACITAÇÃO PARA AZULEJISTA OU LADRILHISTA (ENCARGOS COMPLEMENTARES) - HORISTA	Tipo SEDI - SERVIÇOS DIVERSOS	Und H	Quant. 1,0000000	Valor Unit 0,32	Total 0,32
Insumo	00004760 SINAPI	AZULEJISTA OU LADRILHEIRO (HORISTA)	Mão de Obra	H	0,0169900	19,07	0,32
			MO sem LS =>	0,16	LS => 0,16	MO com LS =>	0,32
			Valor do BDI =>	0,07		Valor com BDI =>	0,39

Composição	Código Banco 95328 SINAPI	Descrição CURSO DE CAPACITAÇÃO PARA CALCETEIRO (ENCARGOS COMPLEMENTARES) - HORISTA	Tipo SEDI - SERVIÇOS DIVERSOS	Und H	Quant. 1,0000000	Valor Unit 0,25	Total 0,25
Insumo	00004759 SINAPI	CALCETEIRO / RASTELEIRO (HORISTA)	Mão de Obra	H	0,0132800	19,07	0,25
			MO sem LS =>	0,12	LS => 0,13	MO com LS =>	0,25
			Valor do BDI =>	0,05		Valor com BDI =>	0,30

Composição	Código Banco 95329 SINAPI	Descrição CURSO DE CAPACITAÇÃO PARA CARPINTEIRO DE ESQUADRIA (ENCARGOS COMPLEMENTARES) - HORISTA	Tipo SEDI - SERVIÇOS DIVERSOS	Und H	Quant. 1,0000000	Valor Unit 0,30	Total 0,30
Insumo	00001214 SINAPI	CARPINTEIRO DE ESQUADRIAS (HORISTA)	Mão de Obra	H	0,0169900	18,16	0,30
			MO sem LS =>	0,15	LS => 0,15	MO com LS =>	0,30
			Valor do BDI =>	0,06		Valor com BDI =>	0,36

Composição	Código Banco 95330 SINAPI	Descrição CURSO DE CAPACITAÇÃO PARA CARPINTEIRO DE FÓRMAS (ENCARGOS COMPLEMENTARES) - HORISTA	Tipo SEDI - SERVIÇOS DIVERSOS	Und H	Quant. 1,0000000	Valor Unit 0,25	Total 0,25
------------	---------------------------	---	-------------------------------	-------	------------------	-----------------	------------

**Sebastião Alves dos Reis LTDA**

CNPJ: 12.026.916/0001-08

Rua 02, S/N, Pov. Nova Olinda em Parabano - MA, CEP: 65.670-000



PROCEDIMENTO ADMINISTRATIVO Nº 112406-0001
 PROPONENTE: PREFEITURA MUNICIPAL DE SANTO ANTÔNIO DOS LOPES
 CONCORRÊNCIA ELETRÔNICA Nº 003/2024
 TIPO: MENOR PREÇO
 DATA: 07/08/2024
 HORARIO: 09:30 HORAS

OBJETO: Constitui objeto desta licitação a contratação de empresa de engenharia e/ou arquitetura para execução de reforma e ampliação da Unidade de Ensino Dr. Valdemir Pereira Rocha, localizada na sede, no município de Santo Antonio dos Lopes/MA

Composições Analíticas com Preço Unitário

Insumo	Código Banco	Descrição	Tipo	Und	Quant.	Valor Unit	Total
	00001213 SINAPI	CARPINTEIRO DE FORMAS (HORISTA)	Mão de Obra	H	0,0132800	19,07	0,25
			MO sem LS =>	0,12	LS => 0,13	MO com LS =>	0,25
			Valor do BDI =>	0,05		Valor com BDI =>	0,30
Composição	95332 SINAPI	CURSO DE CAPACITAÇÃO PARA ELETRICISTA (ENCARGOS COMPLEMENTARES) - HORISTA	SEDI - SERVIÇOS DIVERSOS	H	1,0000000	0,82	0,82
Insumo	00002436 SINAPI	ELETRICISTA (HORISTA)	Mão de Obra	H	0,0429700	19,09	0,82
			MO sem LS =>	0,40	LS => 0,42	MO com LS =>	0,82
			Valor do BDI =>	0,18		Valor com BDI =>	1,00
Composição	95335 SINAPI	CURSO DE CAPACITAÇÃO PARA ENCANADOR OU BOMBEIRO HIDRÁULICO (ENCARGOS COMPLEMENTARES) - HORISTA	SEDI - SERVIÇOS DIVERSOS	H	1,0000000	0,39	0,39
Insumo	00002696 SINAPI	ENCANADOR OU BOMBEIRO HIDRAULICO (HORISTA)	Mão de Obra	H	0,0207000	19,07	0,39
			MO sem LS =>	0,19	LS => 0,20	MO com LS =>	0,39
			Valor do BDI =>	0,08		Valor com BDI =>	0,47
Composição	95422 SINAPI	CURSO DE CAPACITAÇÃO PARA ENCARREGADO GERAL DE OBRAS (ENCARGOS COMPLEMENTARES) - MENSALISTA	SEDI - SERVIÇOS DIVERSOS	MES	1,0000000	97,39	97,39
Insumo	00040818 SINAPI	ENCARREGADO GERAL DE OBRAS (MENSALISTA)	Mão de Obra	MES	0,0182600	5,333,84	97,39
			MO sem LS =>	47,73	LS => 49,66	MO com LS =>	97,39
			Valor do BDI =>	21,88		Valor com BDI =>	119,27
Composição	95415 SINAPI	CURSO DE CAPACITAÇÃO PARA ENGENHEIRO CIVIL DE OBRA JÚNIOR (ENCARGOS COMPLEMENTARES) - MENSALISTA	SEDI - SERVIÇOS DIVERSOS	MES	1,0000000	259,15	259,15
Insumo	00040811 SINAPI	ENGENHEIRO CIVIL DE OBRA JUNIOR (MENSALISTA)	Mão de Obra	MES	0,0127100	20,389,69	259,15
			MO sem LS =>	127,00	LS => 132,15	MO com LS =>	259,15
			Valor do BDI =>	58,23		Valor com BDI =>	317,38
Composição	95337 SINAPI	CURSO DE CAPACITAÇÃO PARA GESSEIRO (ENCARGOS COMPLEMENTARES) - HORISTA	SEDI - SERVIÇOS DIVERSOS	H	1,0000000	0,25	0,25
Insumo	00012872 SINAPI	GESSEIRO (HORISTA)	Mão de Obra	H	0,0132800	19,07	0,25
			MO sem LS =>	0,12	LS => 0,13	MO com LS =>	0,25
			Valor do BDI =>	0,05		Valor com BDI =>	0,30
Composição	95338 SINAPI	CURSO DE CAPACITAÇÃO PARA IMPERMEABILIZADOR (ENCARGOS COMPLEMENTARES) - HORISTA	SEDI - SERVIÇOS DIVERSOS	H	1,0000000	0,46	0,46
Insumo	00012873 SINAPI	IMPERMEABILIZADOR (HORISTA)	Mão de Obra	H	0,0244200	19,07	0,46
			MO sem LS =>	0,23	LS => 0,23	MO com LS =>	0,46
			Valor do BDI =>	0,10		Valor com BDI =>	0,56
Composição	95390 SINAPI	CURSO DE CAPACITAÇÃO PARA JARDINEIRO (ENCARGOS COMPLEMENTARES) - HORISTA	SEDI - SERVIÇOS DIVERSOS	H	1,0000000	0,08	0,08
Insumo	00044503 SINAPI	JARDINEIRO (HORISTA)	Mão de Obra	H	0,0058600	14,63	0,08
			MO sem LS =>	0,04	LS => 0,04	MO com LS =>	0,08
			Valor do BDI =>	0,01		Valor com BDI =>	0,09
Composição	95341 SINAPI	CURSO DE CAPACITAÇÃO PARA MARMORISTA/GRANITEIRO (ENCARGOS COMPLEMENTARES) - HORISTA	SEDI - SERVIÇOS DIVERSOS	H	1,0000000	0,32	0,32
Insumo	00004755 SINAPI	MARMORISTA / GRANITEIRO (HORISTA)	Mão de Obra	H	0,0169900	19,07	0,32
			MO sem LS =>	0,16	LS => 0,16	MO com LS =>	0,32
			Valor do BDI =>	0,07		Valor com BDI =>	0,39
Composição	100298 SINAPI	CURSO DE CAPACITAÇÃO PARA MECÂNICO DE REFRIGERAÇÃO (ENCARGOS COMPLEMENTARES) - HORISTA	SEDI - SERVIÇOS DIVERSOS	H	1,0000000	0,60	0,60
Insumo	00034794 SINAPI	MECANICO DE REFRIGERACAO (HORISTA)	Mão de Obra	H	0,0318400	18,99	0,60
			MO sem LS =>	0,29	LS => 0,31	MO com LS =>	0,60
			Valor do BDI =>	0,13		Valor com BDI =>	0,73



PROCEDIMENTO ADMINISTRATIVO Nº 112406-0001
PROponente: PREFEITURA MUNICIPAL DE SANTO ANTÔNIO DOS LOPES
CONCORRÊNCIA ELETRÔNICA Nº 003/2024
TIPO: MENOR PREÇO
DATA: 07/08/2024
HORARIO: 09:30 HORAS

OBJETO: Constitui objeto desta licitação a contratação de empresa de engenharia e/ou arquitetura para execução de reforma e ampliação da Unidade de Ensino Dr. Valdemir Pereira Rocha, localizada na sede, no município de Santo Antonio dos Lopes/MA

Composições Analíticas com Preço Unitário

Composição	Código Banco	Descrição	Tipo	Und	Quant.	Valor Unit	Total
Composição	95344 SINAPI	CURSO DE CAPACITAÇÃO PARA MONTADOR DE ESTRUTURA METÁLICA (ENCARGOS COMPLEMENTARES) - HORISTA	SEDI - SERVIÇOS DIVERSOS	H	1,0000000	0,20	0,20
Insumo	00044497 SINAPI	MONTADOR DE ESTRUTURAS METALICAS HORISTA	Mão de Obra	H	0,0132800	15,50	0,20
			MO sem LS =>	0,10		MO com LS =>	0,20
			Valor do BDI =>	0,04		Valor com BDI =>	0,24
Composição	95346 SINAPI	CURSO DE CAPACITAÇÃO PARA MOTORISTA DE BASCULANTE (ENCARGOS COMPLEMENTARES) - HORISTA	SEDI - SERVIÇOS DIVERSOS	H	1,0000000	0,15	0,15
Insumo	00020020 SINAPI	MOTORISTA DE CAMINHAO-BASCULANTE (HORISTA)	Mão de Obra	H	0,0058600	27,28	0,15
			MO sem LS =>	0,07	0,08	MO com LS =>	0,15
			Valor do BDI =>	0,03		Valor com BDI =>	0,18
Composição	95347 SINAPI	CURSO DE CAPACITAÇÃO PARA MOTORISTA DE CAMINHAO (ENCARGOS COMPLEMENTARES) - HORISTA	SEDI - SERVIÇOS DIVERSOS	H	1,0000000	0,15	0,15
Insumo	00004093 SINAPI	MOTORISTA DE CAMINHAO (HORISTA)	Mão de Obra	H	0,0058600	26,26	0,15
			MO sem LS =>	0,07	0,08	MO com LS =>	0,15
			Valor do BDI =>	0,03		Valor com BDI =>	0,18
Composição	95351 SINAPI	CURSO DE CAPACITAÇÃO PARA MOTORISTA OPERADOR DE MUNCK (ENCARGOS COMPLEMENTARES) - HORISTA	SEDI - SERVIÇOS DIVERSOS	H	1,0000000	0,55	0,55
Insumo	00004096 SINAPI	MOTORISTA OPERADOR DE CAMINHAO COM MUNCK (HORISTA)	Mão de Obra	H	0,0188500	29,43	0,55
			MO sem LS =>	0,27	0,28	MO com LS =>	0,55
			Valor do BDI =>	0,12		Valor com BDI =>	0,67
Composição	95389 SINAPI	CURSO DE CAPACITAÇÃO PARA OPERADOR DE BETONEIRA ESTACIONARIA/MISTURADOR (ENCARGOS COMPLEMENTARES) - HORISTA	SEDI - SERVIÇOS DIVERSOS	H	1,0000000	0,14	0,14
Insumo	00037666 SINAPI	OPERADOR DE BETONEIRA ESTACIONARIA / MISTURADOR (HORISTA)	Mão de Obra	H	0,0095700	15,14	0,14
			MO sem LS =>	0,07	0,07	MO com LS =>	0,14
			Valor do BDI =>	0,03		Valor com BDI =>	0,17
Composição	95357 SINAPI	CURSO DE CAPACITAÇÃO PARA OPERADOR DE ESCAVADEIRA (ENCARGOS COMPLEMENTARES) - HORISTA	SEDI - SERVIÇOS DIVERSOS	H	1,0000000	0,25	0,25
Insumo	00004234 SINAPI	OPERADOR DE ESCAVADEIRA (HORISTA)	Mão de Obra	H	0,0132800	19,07	0,25
			MO sem LS =>	0,12	0,13	MO com LS =>	0,25
			Valor do BDI =>	0,05		Valor com BDI =>	0,30
Composição	95358 SINAPI	CURSO DE CAPACITAÇÃO PARA OPERADOR DE GUINCHO (ENCARGOS COMPLEMENTARES) - HORISTA	SEDI - SERVIÇOS DIVERSOS	H	1,0000000	0,28	0,28
Insumo	00004253 SINAPI	OPERADOR DE GUINCHO OU GUINCHEIRO (HORISTA)	Mão de Obra	H	0,0188500	15,14	0,28
			MO sem LS =>	0,14	0,14	MO com LS =>	0,28
			Valor do BDI =>	0,06		Valor com BDI =>	0,34
Composição	95359 SINAPI	CURSO DE CAPACITAÇÃO PARA OPERADOR DE GUINDASTE (ENCARGOS COMPLEMENTARES) - HORISTA	SEDI - SERVIÇOS DIVERSOS	H	1,0000000	0,42	0,42
Insumo	00004254 SINAPI	OPERADOR DE GUINDASTE (HORISTA)	Mão de Obra	H	0,0188500	22,67	0,42
			MO sem LS =>	0,21	0,21	MO com LS =>	0,42
			Valor do BDI =>	0,09		Valor com BDI =>	0,51
Composição	95360 SINAPI	CURSO DE CAPACITAÇÃO PARA OPERADOR DE MÁQUINAS E EQUIPAMENTOS (ENCARGOS COMPLEMENTARES) - HORISTA	SEDI - SERVIÇOS DIVERSOS	H	1,0000000	0,27	0,27
Insumo	00004230 SINAPI	OPERADOR DE MÁQUINAS E TRATORES DIVERSOS - TERRAPLANAGEM (HORISTA)	Mão de Obra	H	0,0132800	20,65	0,27
			MO sem LS =>	0,13	0,14	MO com LS =>	0,27

**Sebastião Alves dos Reis LTDA**

CNPJ: 12.026.916/0001-08

Rua 02, S/N, Pov. Nova Olinda em Paraibano - MA, CEP: 65.670-000



PROCEDIMENTO ADMINISTRATIVO N° 112406-0001
 PROPONENTE: PREFEITURA MUNICIPAL DE SANTO ANTÔNIO DOS LOPES
 CONCORRÊNCIA ELETRÔNICA N° 003/2024
 TIPO: MENOR PREÇO
 DATA: 07/08/2024
 HORARIO: 09:30 HORAS

OBJETO: Constitui objeto desta licitação a contratação de empresa de engenharia e/ou arquitetura para execução de reforma e ampliação da Unidade de Ensino Dr. Valdemir Pereira Rocha, localizada na sede, no município de Santo Antonio dos Lopes/MA

Composições Analíticas com Preço Unitário

Valor do BDI => 0.06

Valor com BDI => 0.33

Composição	Código Banco	Descrição	Tipo	Und	Quant.	Valor Unit	Total	
	95364 SINAPI	CURSO DE CAPACITAÇÃO PARA OPERADOR DE PÁ CARREGADEIRA (ENCARGOS COMPLEMENTARES) - HORISTA	SEDI - SERVIÇOS DIVERSOS	H	1,0000000	0,17	0,17	
Insumo	00004248 SINAPI	OPERADOR DE PA CARREGADEIRA (HORISTA)	Mão de Obra	H	0,0095700	18,39	0,17	
			MO sem LS =>	0,08	LS =>	0,09	MO com LS =>	0,17
			Valor do BDI =>	0,03			Valor com BDI =>	0,20
Composição	95367 SINAPI	CURSO DE CAPACITAÇÃO PARA OPERADOR DE USINA DE ASFALTO, DE SOLOS OU DE CONCRETO (ENCARGOS COMPLEMENTARES) - HORISTA	SEDI - SERVIÇOS DIVERSOS	H	1,0000000	0,26	0,26	
Insumo	00004233 SINAPI	OPERADOR DE USINA DE ASFALTO, DE SOLOS OU DE CONCRETO (HORISTA)	Mão de Obra	H	0,0095700	27,81	0,26	
			MO sem LS =>	0,13	LS =>	0,13	MO com LS =>	0,26
			Valor do BDI =>	0,05			Valor com BDI =>	0,31
Composição	95371 SINAPI	CURSO DE CAPACITAÇÃO PARA PEDREIRO (ENCARGOS COMPLEMENTARES) - HORISTA	SEDI - SERVIÇOS DIVERSOS	H	1,0000000	0,46	0,46	
Insumo	00004750 SINAPI	PEDREIRO (HORISTA)	Mão de Obra	H	0,0244200	19,07	0,46	
			MO sem LS =>	0,23	LS =>	0,23	MO com LS =>	0,46
			Valor do BDI =>	0,10			Valor com BDI =>	0,56
Composição	95372 SINAPI	CURSO DE CAPACITAÇÃO PARA PINTOR (ENCARGOS COMPLEMENTARES) - HORISTA	SEDI - SERVIÇOS DIVERSOS	H	1,0000000	0,34	0,34	
Insumo	00004783 SINAPI	PINTOR (HORISTA)	Mão de Obra	H	0,0169900	20,05	0,34	
			MO sem LS =>	0,17	LS =>	0,17	MO com LS =>	0,34
			Valor do BDI =>	0,07			Valor com BDI =>	0,41
Composição	95377 SINAPI	CURSO DE CAPACITAÇÃO PARA SERRALHEIRO (ENCARGOS COMPLEMENTARES) - HORISTA	SEDI - SERVIÇOS DIVERSOS	H	1,0000000	0,25	0,25	
Insumo	00006110 SINAPI	SERRALHEIRO (HORISTA)	Mão de Obra	H	0,0132800	19,07	0,25	
			MO sem LS =>	0,12	LS =>	0,13	MO com LS =>	0,25
			Valor do BDI =>	0,05			Valor com BDI =>	0,30
Composição	95378 SINAPI	CURSO DE CAPACITAÇÃO PARA SERVENTE (ENCARGOS COMPLEMENTARES) - HORISTA	SEDI - SERVIÇOS DIVERSOS	H	1,0000000	0,33	0,33	
Insumo	00006111 SINAPI	SERVENTE DE OBRAS (HORISTA)	Mão de Obra	H	0,0244200	13,65	0,33	
			MO sem LS =>	0,16	LS =>	0,17	MO com LS =>	0,33
			Valor do BDI =>	0,07			Valor com BDI =>	0,40
Composição	95385 SINAPI	CURSO DE CAPACITAÇÃO PARA TELHADISTA (ENCARGOS COMPLEMENTARES) - HORISTA	SEDI - SERVIÇOS DIVERSOS	H	1,0000000	0,25	0,25	
Insumo	00012869 SINAPI	TELHADOR (HORISTA)	Mão de Obra	H	0,0132800	18,84	0,25	
			MO sem LS =>	0,12	LS =>	0,13	MO com LS =>	0,25
			Valor do BDI =>	0,05			Valor com BDI =>	0,30
Composição	95386 SINAPI	CURSO DE CAPACITAÇÃO PARA TRATORISTA (ENCARGOS COMPLEMENTARES) - HORISTA	SEDI - SERVIÇOS DIVERSOS	H	1,0000000	0,27	0,27	
Insumo	00004230 SINAPI	OPERADOR DE MAQUINAS E TRATORES DIVERSOS - TERRAPLANAGEM (HORISTA)	Mão de Obra	H	0,0132800	20,65	0,27	
			MO sem LS =>	0,13	LS =>	0,14	MO com LS =>	0,27
			Valor do BDI =>	0,06			Valor com BDI =>	0,33
Composição	95387 SINAPI	CURSO DE CAPACITAÇÃO PARA VIDRACEIRO (ENCARGOS COMPLEMENTARES) - HORISTA	SEDI - SERVIÇOS DIVERSOS	H	1,0000000	0,24	0,24	
Insumo	00010489 SINAPI	VIDRACEIRO (HORISTA)	Mão de Obra	H	0,0169900	14,50	0,24	
			MO sem LS =>	0,12	LS =>	0,12	MO com LS =>	0,24
			Valor do BDI =>	0,05			Valor com BDI =>	0,29
	Código Banco	Descrição	Tipo	Und	Quant.	Valor Unit	Total	



PROCEDIMENTO ADMINISTRATIVO Nº 112406-0001
PROponente: PREFEITURA MUNICIPAL DE SANTO ANTÔNIO DOS LOPES
CONCORRÊNCIA ELETRÔNICA Nº 003/2024
TIPO: MENOR PREÇO
DATA: 07/08/2024
HORARIO: 09:30 HORAS

OBJETO: Constitui objeto desta licitação a contratação de empresa de engenharia e/ou arquitetura para execução de reforma e ampliação da Unidade de Ensino Dr. Valdemir Pereira Rocha, localizada na sede, no município de Santo Antonio dos Lopes/MA

		Composições Analíticas com Preço Unitário						
Composição	100288 SINAPI	CURSO DE CAPACITAÇÃO PARA VIGIA DIURNO (ENCARGOS COMPLEMENTARES) - HORISTA	SEDI - SERVIÇOS DIVERSOS	H	1,0000000		0,07	0,07
Insumo	00034345 SINAPI	VIGIA DIURNO (HORISTA)	Mão de Obra	H	0,0058600		13,65	0,07
			MO sem LS =>	0,03	LS =>	0,04	MO com LS =>	0,07
			Valor do BDI =>	0,01			Valor com BDI =>	0,06

	Código Banco	Descrição	Tipo	Und	Quant.	Valor Unit	Total	
Composição	26 ORSE	Coleta e carga manuais de entulho	Demolições / Remoções	m³	1,0000000	16,02	16,02	
Composição Auxiliar	10549 ORSE	Encargos Complementares - Servente	Provisórios	h	1,0000000	2,37	2,37	
Insumo	00006111/SI ORSE NAPI	Servente de obras (horista)	Mão de Obra	h	1,0000000	13,65	13,65	
			MO sem LS =>	6,69	LS =>	6,96	MO com LS =>	13,65
			Valor do BDI =>	3,59			Valor com BDI =>	19,61

	Código Banco	Descrição	Tipo	Und	Quant.	Valor Unit	Total	
Composição	96 ORSE	Concreto simples usinado fck=15mpa, bombeado, lançado e adensado em superestrutura	Alvenarias de Pedra e Concretos para Fundações	m³	1,0000000	362,02	362,02	
Composição Auxiliar	128 ORSE	Lançamento de concreto usinado, bombeado, em peças armadas da superestrutura, inclusive colocação, adensamento e acabamento	Concreto Simples	m³	1,0000000	44,35	44,35	
Insumo	00044535/SI ORSE NAPI	Servico de bombeamento de concreto com consumo minimo de 40m3. (disponibilizacao de bomba), sem o lancamento	Material	m³	1,0000000	30,74	30,74	
Insumo	634 ORSE	Concreto usinado bombeavel b0-b1 fck=15mpa	Material	m³	1,0000000	286,93	286,93	
			MO sem LS =>	18,86	LS =>	19,62	MO com LS =>	38,48
			Valor do BDI =>	81,34			Valor com BDI =>	443,36

	Código Banco	Descrição	Tipo	Und	Quant.	Valor Unit	Total	
Composição	3346 ORSE	Concreto simples usinado fck=30mpa, bombeado, lançado e adensado em superestrutura	Conversão InfoWORca	m³	1,0000000	392,76	392,76	
Composição Auxiliar	128 ORSE	Lançamento de concreto usinado, bombeado, em peças armadas da superestrutura, inclusive colocação, adensamento e acabamento	Concreto Simples	m³	1,0000000	44,35	44,35	
Insumo	00034494/SI ORSE NAPI	Concreto usinado bombeavel, classe de resistencia c30, com brita 0 e 1, slump= 100 +/- 20 mm, exclui servico de bombeamento (nbr 8953)	Material	m³	1,0000000	317,67	317,67	
Insumo	00044535/SI ORSE NAPI	Servico de bombeamento de concreto com consumo minimo de 40m3. (disponibilizacao de bomba), sem o lancamento	Material	m³	1,0000000	30,74	30,74	
			MO sem LS =>	16,86	LS =>	19,62	MO com LS =>	38,48
			Valor do BDI =>	88,25			Valor com BDI =>	481,01

	Código Banco	Descrição	Tipo	Und	Quant.	Valor Unit	Total	
Composição	95281 SINAPI	DESEMPENADEIRA DE CONCRETO, PESO DE 78 KG, 4 PÁS, MOTOR A GASOLINA, POTÊNCIA 5,5 HP - MATERIAIS NA OPERAÇÃO. AF_05/2023	CHOR - CUSTOS HORÁRIOS DE MÁQUINAS E EQUIPAMENTOS	H	1,0000000	5,01	5,01	
Insumo	00004222 SINAPI	GASOLINA COMUM	Material	L	1,4361000	3,49	5,01	
			MO sem LS =>	0,00	LS =>	0,00	MO com LS =>	0,00
			Valor do BDI =>	1,12			Valor com BDI =>	6,13

	Código Banco	Descrição	Tipo	Und	Quant.	Valor Unit	Total	
Composição	95282 SINAPI	DESEMPENADEIRA DE CONCRETO, PESO DE 78 KG, 4 PÁS, MOTOR A GASOLINA, POTÊNCIA 5,5 HP - CHP DIURNO. AF_05/2023	CHOR - CUSTOS HORÁRIOS DE MÁQUINAS E EQUIPAMENTOS	CHP	1,0000000	5,74	5,74	
Composição Auxiliar	95278 SINAPI	DESEMPENADEIRA DE CONCRETO, PESO DE 78 KG, 4 PÁS, MOTOR A GASOLINA, POTÊNCIA 5,5 HP - DEPRECIÇÃO. AF_05/2023	CHOR - CUSTOS HORÁRIOS DE MÁQUINAS E EQUIPAMENTOS	H	1,0000000	0,33	0,33	
Composição Auxiliar	95279 SINAPI	DESEMPENADEIRA DE CONCRETO, PESO DE 78 KG, 4 PÁS, MOTOR A GASOLINA, POTÊNCIA 5,5 HP - JUROS. AF_05/2023	CHOR - CUSTOS HORÁRIOS DE MÁQUINAS E EQUIPAMENTOS	H	1,0000000	0,07	0,07	
Composição Auxiliar	95280 SINAPI	DESEMPENADEIRA DE CONCRETO, PESO DE 78 KG, 4 PÁS, MOTOR A GASOLINA, POTÊNCIA 5,5 HP - MANUTENÇÃO. AF_05/2023	CHOR - CUSTOS HORÁRIOS DE MÁQUINAS E EQUIPAMENTOS	H	1,0000000	0,33	0,33	
Composição Auxiliar	95281 SINAPI	DESEMPENADEIRA DE CONCRETO, PESO DE 78 KG, 4 PÁS, MOTOR A GASOLINA, POTÊNCIA 5,5 HP - MATERIAIS NA OPERAÇÃO. AF_05/2023	CHOR - CUSTOS HORÁRIOS DE MÁQUINAS E EQUIPAMENTOS	H	1,0000000	5,01	5,01	
			MO sem LS =>	0,00	LS =>	0,00	MO com LS =>	0,00
			Valor do BDI =>	1,28			Valor com BDI =>	7,02

	Código Banco	Descrição	Tipo	Und	Quant.	Valor Unit	Total
Composição	95278 SINAPI	DESEMPENADEIRA DE CONCRETO, PESO DE 78 KG, 4 PÁS, MOTOR A GASOLINA, POTÊNCIA 5,5 HP - DEPRECIÇÃO. AF_05/2023	CHOR - CUSTOS HORÁRIOS DE MÁQUINAS E EQUIPAMENTOS	H	1,0000000	0,33	0,33
Insumo	00010658 SINAPI	ALISADORA DE CONCRETO COM MOTOR A GASOLINA DE 5,5 HP. PESO COM MOTOR DE 78 KG, 4 PAS	Equipamento para Aquisição Permanente	UN	0,0000700	4.731,90	0,33

**Sebastião Alves dos Reis LTDA**

CNPJ: 12.026.916/0001-08

Rua 02, S/N, Pov. Nova Olinda em Paraibano - MA, CEP: 65.670-000



PROCEDIMENTO ADMINISTRATIVO Nº 112406-0001
 PROPONENTE: PREFEITURA MUNICIPAL DE SANTO ANTÔNIO DOS LOPES
 CONCORRÊNCIA ELETRÔNICA Nº 003/2024
 TIPO: MENOR PREÇO
 DATA: 07/08/2024
 HORARIO: 09:30 HORAS

OBJETO: Constitui objeto desta licitação a contratação de empresa de engenharia e/ou arquitetura para execução de reforma e ampliação da Unidade de Ensino Dr. Valdemir Pereira Rocha, localizada na sede, no município de Santo Antonio dos Lopes/MA

Composições Analíticas com Preço Unitário

MO sem LS => 0,00 LS => 0,00 MO com LS => 0,00
 Valor do BDI => 0,07 Valor com BDI => 0,40

Composição	Código Banco	Descrição	Tipo	Und	Quant.	Valor Unit	Total	
Composição	95279 SINAPI	DESEMPENADEIRA DE CONCRETO, PESO DE 78 KG, 4 PÁS, MOTOR A GASOLINA, POTÊNCIA 5,5 HP - JUROS, AF_05/2023	CHOR - CUSTOS HORÁRIOS DE MÁQUINAS E EQUIPAMENTOS	H	1,0000000	0,07	0,07	
Insumo	00010658 SINAPI	ALISADORA DE CONCRETO COM MOTOR A GASOLINA DE 5,5 HP, PESO COM MOTOR DE 78 KG, 4 PAS	Equipamento para Aquisição Permanente	UN	0,0000148	4.731,90	0,07	
			MO sem LS =>	0,00	LS =>	0,00	MO com LS =>	0,00
			Valor do BDI =>	0,01			Valor com BDI =>	0,08
Composição	95280 SINAPI	DESEMPENADEIRA DE CONCRETO, PESO DE 78 KG, 4 PÁS, MOTOR A GASOLINA, POTÊNCIA 5,5 HP - MANUTENÇÃO, AF_05/2023	CHOR - CUSTOS HORÁRIOS DE MÁQUINAS E EQUIPAMENTOS	H	1,0000000	0,33	0,33	
Insumo	00010658 SINAPI	ALISADORA DE CONCRETO COM MOTOR A GASOLINA DE 5,5 HP, PESO COM MOTOR DE 78 KG, 4 PAS	Equipamento para Aquisição Permanente	UN	0,0000700	4.731,90	0,33	
			MO sem LS =>	0,00	LS =>	0,00	MO com LS =>	0,00
			Valor do BDI =>	0,07			Valor com BDI =>	0,40
Composição	88264 SINAPI	ELETRICISTA COM ENCARGOS COMPLEMENTARES	SEDI - SERVIÇOS DIVERSOS	H	1,0000000	25,49	25,49	
Composição Auxiliar	95332 SINAPI	CURSO DE CAPACITAÇÃO PARA ELETRICISTA (ENCARGOS COMPLEMENTARES) - HORISTA	SEDI - SERVIÇOS DIVERSOS	H	1,0000000	0,82	0,82	
Insumo	00002436 SINAPI	ELETRICISTA (HORISTA)	Mão de Obra	H	1,0000000	19,09	19,09	
Insumo	00037370 SINAPI	ALIMENTAÇÃO - HORISTA (COLETADO CAIXA - ENCARGOS COMPLEMENTARES)	Material	H	1,0000000	2,98	2,98	
Insumo	00037371 SINAPI	TRANSPORTE - HORISTA (COLETADO CAIXA - ENCARGOS COMPLEMENTARES)	Material	H	1,0000000	0,41	0,41	
Insumo	00037372 SINAPI	EXAMES - HORISTA (COLETADO CAIXA - ENCARGOS COMPLEMENTARES)	Material	H	1,0000000	0,86	0,86	
Insumo	00037373 SINAPI	SEGURO - HORISTA (COLETADO CAIXA - ENCARGOS COMPLEMENTARES)	Material	H	1,0000000	0,01	0,01	
Insumo	00043460 SINAPI	FERRAMENTAS - FAMÍLIA ELETRICISTA - HORISTA (ENCARGOS COMPLEMENTARES - COLETADO CAIXA)	Material	H	1,0000000	0,55	0,55	
Insumo	00043484 SINAPI	EPI - FAMÍLIA ELETRICISTA - HORISTA (ENCARGOS COMPLEMENTARES - COLETADO CAIXA)	Material	H	1,0000000	0,77	0,77	
			MO sem LS =>	9,76	LS =>	10,15	MO com LS =>	19,91
			Valor do BDI =>	5,72			Valor com BDI =>	31,21
Composição	88267 SINAPI	ENCANADOR OU BOMBEIRO HIDRÁULICO COM ENCARGOS COMPLEMENTARES	SEDI - SERVIÇOS DIVERSOS	H	1,0000000	24,60	24,60	
Composição Auxiliar	95336 SINAPI	CURSO DE CAPACITAÇÃO PARA ENCANADOR OU BOMBEIRO HIDRÁULICO (ENCARGOS COMPLEMENTARES) - HORISTA	SEDI - SERVIÇOS DIVERSOS	H	1,0000000	0,39	0,39	
Insumo	00002696 SINAPI	ENCANADOR OU BOMBEIRO HIDRÁULICO (HORISTA)	Mão de Obra	H	1,0000000	19,07	19,07	
Insumo	00037370 SINAPI	ALIMENTAÇÃO - HORISTA (COLETADO CAIXA - ENCARGOS COMPLEMENTARES)	Material	H	1,0000000	2,98	2,98	
Insumo	00037371 SINAPI	TRANSPORTE - HORISTA (COLETADO CAIXA - ENCARGOS COMPLEMENTARES)	Material	H	1,0000000	0,41	0,41	
Insumo	00037372 SINAPI	EXAMES - HORISTA (COLETADO CAIXA - ENCARGOS COMPLEMENTARES)	Material	H	1,0000000	0,86	0,86	
Insumo	00037373 SINAPI	SEGURO - HORISTA (COLETADO CAIXA - ENCARGOS COMPLEMENTARES)	Material	H	1,0000000	0,01	0,01	
Insumo	00043461 SINAPI	FERRAMENTAS - FAMÍLIA ENCANADOR - HORISTA (ENCARGOS COMPLEMENTARES - COLETADO CAIXA)	Material	H	1,0000000	0,20	0,20	
Insumo	00043485 SINAPI	EPI - FAMÍLIA ENCANADOR - HORISTA (ENCARGOS COMPLEMENTARES - COLETADO CAIXA)	Material	H	1,0000000	0,68	0,68	
			MO sem LS =>	9,54	LS =>	9,92	MO com LS =>	19,46
			Valor do BDI =>	5,52			Valor com BDI =>	30,12
Composição	93572 SINAPI	ENCARREGADO GERAL DE OBRAS COM ENCARGOS COMPLEMENTARES	SEDI - SERVIÇOS DIVERSOS	MES	1,0000000	5.757,22	5.757,22	
Composição Auxiliar	95422 SINAPI	CURSO DE CAPACITAÇÃO PARA ENCARREGADO GERAL DE OBRAS (ENCARGOS COMPLEMENTARES) - MENSALISTA	SEDI - SERVIÇOS DIVERSOS	MES	1,0000000	97,39	97,39	
Insumo	00040818 SINAPI	ENCARREGADO GERAL DE OBRAS (MENSALISTA)	Mão de Obra	MES	1,0000000	5.333,84	5.333,84	
Insumo	00040863 SINAPI	EXAMES - MENSALISTA (COLETADO CAIXA - ENCARGOS COMPLEMENTARES)	Material	MES	1,0000000	162,09	162,09	
Insumo	00040864 SINAPI	SEGURO - MENSALISTA (COLETADO CAIXA - ENCARGOS COMPLEMENTARES)	Material	MES	1,0000000	0,01	0,01	
Insumo	00043475 SINAPI	FERRAMENTAS - FAMÍLIA ENCARREGADO GERAL - MENSALISTA (ENCARGOS COMPLEMENTARES - COLETADO CAIXA)	Material	MES	1,0000000	12,04	12,04	



PROCEDIMENTO ADMINISTRATIVO Nº 112406-0001
PROponente: PREFEITURA MUNICIPAL DE SANTO ANTÔNIO DOS LOPES
CONCORRÊNCIA ELETRÔNICA Nº 003/2024
TIPO: MENOR PREÇO
DATA: 07/08/2024
HORARIO: 09:30 HORAS

OBJETO: Constitui objeto desta licitação a contratação de empresa de engenharia e/ou arquitetura para execução de reforma e ampliação da Unidade de Ensino Dr. Valdemir Pereira Rocha, localizada na sede, no município de Santo Antonio dos Lopes/MA

Composições Analíticas com Preço Unitário

Insumo	00043499 SINAPI	EPI - FAMILIA ENCARREGADO GERAL - MENSALISTA (ENCARGOS COMPLEMENTARES - COLETADO CAIXA)	Material	MES	1,0000000	151,85	151,85	
			MO sem LS =>	2.661,58	LS =>	2.769,65	MO com LS =>	5.431,23
			Valor do BDI =>	1.293,64			Valor com BDI =>	7.050,86

Composição	Código Banco	Descrição	Tipo	Und	Quant.	Valor Unit	Total	
	86884 SINAPI	ENGATE FLEXÍVEL EM PLÁSTICO BRANCO, 1/2" X 30CM - FORNECIMENTO E INSTALAÇÃO. AF_01/2020	INHÍ - INSTALAÇÕES HIDROSANITÁRIAS	UN	1,0000000	8,22	8,22	
Composição Auxiliar	88267 SINAPI	ENCANADOR OU BOMBEIRO HIDRÁULICO COM ENCARGOS COMPLEMENTARES	SEDI - SERVIÇOS DIVERSOS	H	0,1525000	24,60	3,75	
Composição Auxiliar	88316 SINAPI	SERVEnte COM ENCARGOS COMPLEMENTARES	SEDI - SERVIÇOS DIVERSOS	H	0,0481000	19,49	0,93	
Insumo	00003146 SINAPI	FITA VEDA ROSCA EM ROLOS DE 18 MM X 10 M (L X C)	Material	UN	0,0210000	2,51	0,05	
Insumo	00006141 SINAPI	ENGATE/RABICHO FLEXIVEL PLASTICO (PVC OU ABS) BRANCO 1/2 " X 30 CM	Material	UN	1,0000000	3,49	3,49	
			MO sem LS =>	1,78	LS =>	1,85	MO com LS =>	3,63
			Valor do BDI =>	1,84			Valor com BDI =>	10,06

Composição	Código Banco	Descrição	Tipo	Und	Quant.	Valor Unit	Total	
	86885 SINAPI	ENGATE FLEXÍVEL EM PLÁSTICO BRANCO, 1/2" X 40CM - FORNECIMENTO E INSTALAÇÃO. AF_01/2020	INHÍ - INSTALAÇÕES HIDROSANITÁRIAS	UN	1,0000000	9,13	9,13	
Composição Auxiliar	88267 SINAPI	ENCANADOR OU BOMBEIRO HIDRÁULICO COM ENCARGOS COMPLEMENTARES	SEDI - SERVIÇOS DIVERSOS	H	0,1525000	24,60	3,75	
Composição Auxiliar	88316 SINAPI	SERVEnte COM ENCARGOS COMPLEMENTARES	SEDI - SERVIÇOS DIVERSOS	H	0,0481000	19,49	0,93	
Insumo	00003146 SINAPI	FITA VEDA ROSCA EM ROLOS DE 18 MM X 10 M (L X C)	Material	UN	0,0210000	2,51	0,05	
Insumo	00011681 SINAPI	ENGATE/RABICHO FLEXIVEL PLASTICO (PVC OU ABS) BRANCO 1/2 " X 40 CM	Material	UN	1,0000000	4,40	4,40	
			MO sem LS =>	1,78	LS =>	1,85	MO com LS =>	3,63
			Valor do BDI =>	1,95			Valor com BDI =>	11,18

Composição	Código Banco	Descrição	Tipo	Und	Quant.	Valor Unit	Total	
	93565 SINAPI	ENGENHEIRO CIVIL DE OBRA JUNIOR COM ENCARGOS COMPLEMENTARES	SEDI - SERVIÇOS DIVERSOS	MES	1,0000000	20.902,58	20.902,58	
Composição Auxiliar	95415 SINAPI	CURSO DE CAPACITAÇÃO PARA ENGENHEIRO CIVIL DE OBRA JÚNIOR (ENCARGOS COMPLEMENTARES) - MENSALISTA	SEDI - SERVIÇOS DIVERSOS	MES	1,0000000	259,15	259,15	
Insumo	00040811 SINAPI	ENGENHEIRO CIVIL DE OBRA JUNIOR (MENSALISTA)	Mão de Obra	MES	1,0000000	20.389,69	20.389,69	
Insumo	00040863 SINAPI	EXAMES - MENSALISTA (COLETADO CAIXA - ENCARGOS COMPLEMENTARES)	Material	MES	1,0000000	162,09	162,09	
Insumo	00040864 SINAPI	SEGURO - MENSALISTA (COLETADO CAIXA - ENCARGOS COMPLEMENTARES)	Material	MES	1,0000000	0,01	0,01	
Insumo	00043474 SINAPI	FERRAMENTAS - FAMILIA ENGENHEIRO CIVIL - MENSALISTA (ENCARGOS COMPLEMENTARES - COLETADO CAIXA)	Material	MES	1,0000000	1,47	1,47	
Insumo	00043498 SINAPI	EPI - FAMILIA ENGENHEIRO CIVIL - MENSALISTA (ENCARGOS COMPLEMENTARES - COLETADO CAIXA)	Material	MES	1,0000000	90,17	90,17	
			MO sem LS =>	10.119,00	LS =>	10.529,84	MO com LS =>	20.648,84
			Valor do BDI =>	4.696,80			Valor com BDI =>	25.599,38

Composição	Código Banco	Descrição	Tipo	Und	Quant.	Valor Unit	Total	
	5632 SINAPI	ESCAVADEIRA HIDRÁULICA SOBRE ESTEIRAS, CAÇAMBA 0,80 M3, PESO OPERACIONAL 17 T, POTENCIA BRUTA 111 HP - CHI DIURNO. AF_06/2014	CHOR - CUSTOS HORÁRIOS DE MÁQUINAS E EQUIPAMENTOS	CHI	1,0000000	60,55	60,55	
Composição Auxiliar	5627 SINAPI	ESCAVADEIRA HIDRÁULICA SOBRE ESTEIRAS, CAÇAMBA 0,80 M3, PESO OPERACIONAL 17 T, POTENCIA BRUTA 111 HP - DEPRECIÇÃO. AF_06/2014	CHOR - CUSTOS HORÁRIOS DE MÁQUINAS E EQUIPAMENTOS	H	1,0000000	28,80	28,80	
Composição Auxiliar	5628 SINAPI	ESCAVADEIRA HIDRÁULICA SOBRE ESTEIRAS, CAÇAMBA 0,80 M3, PESO OPERACIONAL 17 T, POTENCIA BRUTA 111 HP - JUROS. AF_06/2014	CHOR - CUSTOS HORÁRIOS DE MÁQUINAS E EQUIPAMENTOS	H	1,0000000	7,61	7,61	
Composição Auxiliar	88294 SINAPI	OPERADOR DE ESCAVADEIRA COM ENCARGOS COMPLEMENTARES	SEDI - SERVIÇOS DIVERSOS	H	1,0000000	24,14	24,14	
			MO sem LS =>	9,47	LS =>	9,85	MO com LS =>	19,32
			Valor do BDI =>	13,60			Valor com BDI =>	74,15

Composição	Código Banco	Descrição	Tipo	Und	Quant.	Valor Unit	Total
	5631 SINAPI	ESCAVADEIRA HIDRÁULICA SOBRE ESTEIRAS, CAÇAMBA 0,80 M3, PESO OPERACIONAL 17 T, POTENCIA BRUTA 111 HP - CHP DIURNO. AF_06/2014	CHOR - CUSTOS HORÁRIOS DE MÁQUINAS E EQUIPAMENTOS	CHP	1,0000000	136,07	136,07
Composição Auxiliar	5627 SINAPI	ESCAVADEIRA HIDRÁULICA SOBRE ESTEIRAS, CAÇAMBA 0,80 M3, PESO OPERACIONAL 17 T, POTENCIA BRUTA 111 HP - DEPRECIÇÃO. AF_06/2014	CHOR - CUSTOS HORÁRIOS DE MÁQUINAS E EQUIPAMENTOS	H	1,0000000	28,80	28,80



PROCEDIMENTO ADMINISTRATIVO Nº 112406-0001
PROPOSANTE: PREFEITURA MUNICIPAL DE SANTO ANTÔNIO DOS LOPES
CONCORRÊNCIA ELETRÔNICA Nº 003/2024
TIPO: MENOR PREÇO
DATA: 07/08/2024
HORARIO: 09:30 HORAS

OBJETO: Constitui objeto desta licitação a contratação de empresa de engenharia e/ou arquitetura para execução de reforma e ampliação da Unidade de Ensino Dr. Valdemir Pereira Rocha, localizada na sede, no município de Santo Antonio dos Lopes/MA

Composições Analíticas com Preço Unitário

Composição Auxiliar	5628 SINAPI	ESCAVADEIRA HIDRÁULICA SOBRE ESTEIRAS, CAÇAMBA 0,80 M3, PESO OPERACIONAL 17 T, POTENCIA BRUTA 111 HP - JUROS. AF_06/2014	CHOR - CUSTOS HORÁRIOS DE MÁQUINAS E EQUIPAMENTOS	H	1,0000000	7,61	7,61		
Composição Auxiliar	5629 SINAPI	ESCAVADEIRA HIDRÁULICA SOBRE ESTEIRAS, CAÇAMBA 0,80 M3, PESO OPERACIONAL 17 T, POTENCIA BRUTA 111 HP - MANUTENÇÃO. AF_06/2014	CHOR - CUSTOS HORÁRIOS DE MÁQUINAS E EQUIPAMENTOS	H	1,0000000	36,00	36,00		
Composição Auxiliar	5630 SINAPI	ESCAVADEIRA HIDRÁULICA SOBRE ESTEIRAS, CAÇAMBA 0,80 M3, PESO OPERACIONAL 17 T, POTENCIA BRUTA 111 HP - MATERIAIS NA OPERAÇÃO. AF_06/2014	CHOR - CUSTOS HORÁRIOS DE MÁQUINAS E EQUIPAMENTOS	H	1,0000000	39,52	39,52		
Composição Auxiliar	88294 SINAPI	OPERADOR DE ESCAVADEIRA COM ENCARGOS COMPLEMENTARES	SEDI - SERVIÇOS DIVERSOS	H	1,0000000	24,14	24,14		
			MO sem LS =>		9,47	LS =>	9,85	MO com LS =>	19,32
			Valor do BDI =>		30,57			Valor com BDI =>	166,64

Composição	Código Banco	Descrição	Tipo	Und	Quant.	Valor Unit	Total		
	5627 SINAPI	ESCAVADEIRA HIDRÁULICA SOBRE ESTEIRAS, CAÇAMBA 0,80 M3, PESO OPERACIONAL 17 T, POTENCIA BRUTA 111 HP - DEPRECIÇÃO. AF_06/2014	CHOR - CUSTOS HORÁRIOS DE MÁQUINAS E EQUIPAMENTOS	H	1,0000000	28,80	28,80		
Insumo	00010685 SINAPI	ESCAVADEIRA HIDRAULICA SOBRE ESTEIRAS, CACAMBA 0,80M3, PESO OPERACIONAL 17T, POTENCIA BRUTA 111HP	Equipamento para Aquisição Permanente	UN	0,0000560	514.406,87	28,80		
			MO sem LS =>		0,00	LS =>	0,00	MO com LS =>	0,00
			Valor do BDI =>		8,47			Valor com BDI =>	35,27

Composição	Código Banco	Descrição	Tipo	Und	Quant.	Valor Unit	Total		
	5628 SINAPI	ESCAVADEIRA HIDRÁULICA SOBRE ESTEIRAS, CAÇAMBA 0,80 M3, PESO OPERACIONAL 17 T, POTENCIA BRUTA 111 HP - JUROS. AF_06/2014	CHOR - CUSTOS HORÁRIOS DE MÁQUINAS E EQUIPAMENTOS	H	1,0000000	7,61	7,61		
Insumo	00010685 SINAPI	ESCAVADEIRA HIDRAULICA SOBRE ESTEIRAS, CACAMBA 0,80M3, PESO OPERACIONAL 17T, POTENCIA BRUTA 111HP	Equipamento para Aquisição Permanente	UN	0,0000148	514.406,87	7,61		
			MO sem LS =>		0,00	LS =>	0,00	MO com LS =>	0,00
			Valor do BDI =>		1,70			Valor com BDI =>	9,31

Composição	Código Banco	Descrição	Tipo	Und	Quant.	Valor Unit	Total		
	5629 SINAPI	ESCAVADEIRA HIDRÁULICA SOBRE ESTEIRAS, CAÇAMBA 0,80 M3, PESO OPERACIONAL 17 T, POTENCIA BRUTA 111 HP - MANUTENÇÃO. AF_06/2014	CHOR - CUSTOS HORÁRIOS DE MÁQUINAS E EQUIPAMENTOS	H	1,0000000	36,00	36,00		
Insumo	00010685 SINAPI	ESCAVADEIRA HIDRAULICA SOBRE ESTEIRAS, CACAMBA 0,80M3, PESO OPERACIONAL 17T, POTENCIA BRUTA 111HP	Equipamento para Aquisição Permanente	UN	0,0000700	514.406,87	36,00		
			MO sem LS =>		0,00	LS =>	0,00	MO com LS =>	0,00
			Valor do BDI =>		8,08			Valor com BDI =>	44,08

Composição	Código Banco	Descrição	Tipo	Und	Quant.	Valor Unit	Total		
	5630 SINAPI	ESCAVADEIRA HIDRÁULICA SOBRE ESTEIRAS, CAÇAMBA 0,80 M3, PESO OPERACIONAL 17 T, POTENCIA BRUTA 111 HP - MATERIAIS NA OPERAÇÃO. AF_06/2014	CHOR - CUSTOS HORÁRIOS DE MÁQUINAS E EQUIPAMENTOS	H	1,0000000	39,52	39,52		
Insumo	00004221 SINAPI	OLEO DIESEL COMBUSTIVEL COMUM METROPOLITANO S-10 OU S-500	Material	L	10,7700000	3,67	39,52		
			MO sem LS =>		0,00	LS =>	0,00	MO com LS =>	0,00
			Valor do BDI =>		8,88			Valor com BDI =>	48,40

Composição	Código Banco	Descrição	Tipo	Und	Quant.	Valor Unit	Total
Insumo	10555 ORSE	Encargos Complementares - Armador	Provisórios	h	1,0000000	2,26	2,26
Insumo	00012892/SI NAPI	Luva raspa de couro, cano curto (punto 7* cm)	Material	par	0,0023000	7,81	0,01
Insumo	00012893/SI NAPI	Bota de segurança com biqueira de aço e colarinho acolchoado	Material	par	0,0008000	41,67	0,03
Insumo	00012894/SI NAPI	Capa para chuva em pvc com forro de poliéster, com capuz (amarela ou azul)	Material	un	0,0002000	11,28	0,00
Insumo	00012895/SI NAPI	Capacete de segurança aba frontal com suspensão de polietileno, sem jugular (classe b)	Material	un	0,0006000	8,68	0,00
Insumo	10362 ORSE	Seguro de vida e acidente em grupo	Serviços	un	0,0045000	8,06	0,03
Insumo	10492 ORSE	Cesta Básica	Material	un	0,0045000	112,53	0,50
Insumo	10517 ORSE	Exames admissionais/demissionais (checkup)	Serviços	qj	0,0004000	192,90	0,07
Insumo	10585 ORSE	Arco de serra	Material	un	0,0002000	12,80	0,00
Insumo	10586 ORSE	Torquesa	Material	un	0,0002000	23,73	0,00
Insumo	10596 ORSE	Protetor auricular	Material	un	0,0045000	3,15	0,01
Insumo	10599 ORSE	Protetor solar fps 30 com 120ml	Material	un	0,0018000	11,57	0,02
Insumo	10761 ORSE	Refeição - café da manhã (café com leite e dois pães com manteiga)	Serviços	un	0,1018000	3,22	0,32
Insumo	158 ORSE	Almoço (Participação do empregador)	Material	un	0,1018000	9,00	0,91
Insumo	1651 ORSE	Oculos branco proteção	Material	pr	0,0008000	4,08	0,00



Alves
Construções

Sebastião Alves dos Reis LTDA
CNPJ: 12.026.916/0001-08
Rua 02, S/N, Pov. Nova Olinda em Parabano - MA, CEP: 65.670-000



PROCEDIMENTO ADMINISTRATIVO Nº 112406-0001
PROponente: PREFEITURA MUNICIPAL DE SANTO ANTÔNIO DOS LOPES
CONCORRÊNCIA ELETRÔNICA Nº 003/2024
TIPO: MENOR PREÇO
DATA: 07/08/2024
HORARIO: 09:30 HORAS

OBJETO: Constitui objeto desta licitação a contratação de empresa de engenharia e/ou arquitetura para execução de reforma e ampliação da Unidade de Ensino Dr. Valdemir Pereira Rocha, localizada na sede, no município de Santo Antonio dos Lopes/MA

Composições Analíticas com Preço Unitário

Insumo	2378 ORSE	Vale transporte	Material	un	0,0654000	2,89	0,18
Insumo	941 ORSE	Fardamento com mangas curta	Material	un	0,0015000	122,40	0,18
			MO sem LS =>	0,00	LS =>	0,00	MO com LS =>
			Valor do BDI =>	0,50			Valor com BDI =>

Composição	Código Banco	Descrição	Tipo	Und	Quant.	Valor Unit	Total
Insumo	10551 ORSE	Encargos Complementares - Carpinteiro	Provisórios	h	1,0000000	2,29	2,29
Insumo	00012892/SI ORSE	Luva raspa de couro, cano curto (punho *7* cm)	Material	par	0,0023000	7,81	0,01
	NAPI						
Insumo	00012893/SI ORSE	Bota de segurança com biqueira de aço e colarinho acolchoado	Material	par	0,0007000	41,67	0,02
	NAPI						
Insumo	00012894/SI ORSE	Capa para chuva em pvc com forro de poliester, com capuz (amarela ou azul)	Material	un	0,0002000	11,28	0,00
	NAPI						
Insumo	00012895/SI ORSE	Capacete de segurança aba frontal com suspensão de polietileno, sem jugular (classe b)	Material	un	0,0006000	8,68	0,00
	NAPI						
Insumo	10362 ORSE	Seguro de vida e acidente em grupo	Serviços	un	0,0045000	8,06	0,03
Insumo	10492 ORSE	Cesta Básica	Material	un	0,0045000	112,53	0,50
Insumo	10517 ORSE	Exames admissionais/demissionais (checkup)	Serviços	cj	0,0004000	192,90	0,07
Insumo	10577 ORSE	Serrote 40cm	Material	un	0,0001000	19,23	0,00
Insumo	10578 ORSE	Formão grande	Material	un	0,0002000	9,74	0,00
Insumo	10579 ORSE	Chave de fenda chata 30 cm	Material	un	0,0002000	17,29	0,00
Insumo	10596 ORSE	Protetor auricular	Material	un	0,0045000	3,15	0,01
Insumo	10599 ORSE	Protetor solar fps 30 com 120ml	Material	un	0,0018000	11,57	0,02
Insumo	10761 ORSE	Refeição - café da manhã (café com leite e dois pães com manteiga)	Serviços	un	0,1018000	3,22	0,32
Insumo	11244 ORSE	Martelo com unha	Material	un	0,0002000	31,48	0,00
Insumo	11248 ORSE	Furadeira e Parafusadeira eletrica Bosch ou Similar profissional	Equipamento	un	0,0001000	158,18	0,01
Insumo	11249 ORSE	Serra circular eletrica portatil	Equipamento	un	0,0001000	333,08	0,03
Insumo	158 ORSE	Almoço (Participação do empregador)	Material	un	0,1018000	9,00	0,91
Insumo	1651 ORSE	Óculos branco proteção	Material	pr	0,0007000	4,08	0,00
Insumo	2378 ORSE	Vale transporte	Material	un	0,0654000	2,89	0,18
Insumo	941 ORSE	Fardamento com mangas curta	Material	un	0,0015000	122,40	0,18
			MO sem LS =>	0,00	LS =>	0,00	MO com LS =>
			Valor do BDI =>	0,51			Valor com BDI =>

Composição	Código Banco	Descrição	Tipo	Und	Quant.	Valor Unit	Total
Insumo	10552 ORSE	Encargos Complementares - Eletricista	Provisórios	h	1,0000000	2,27	2,27
Insumo	00012892/SI ORSE	Luva raspa de couro, cano curto (punho *7* cm)	Material	par	0,0023000	7,81	0,01
	NAPI						
Insumo	00012893/SI ORSE	Bota de segurança com biqueira de aço e colarinho acolchoado	Material	par	0,0007000	41,67	0,02
	NAPI						
Insumo	00012894/SI ORSE	Capa para chuva em pvc com forro de poliester, com capuz (amarela ou azul)	Material	un	0,0002000	11,28	0,00
	NAPI						
Insumo	00012895/SI ORSE	Capacete de segurança aba frontal com suspensão de polietileno, sem jugular (classe b)	Material	un	0,0006000	8,68	0,00
	NAPI						
Insumo	10362 ORSE	Seguro de vida e acidente em grupo	Serviços	un	0,0045000	8,06	0,03
Insumo	10492 ORSE	Cesta Básica	Material	un	0,0045000	112,53	0,50
Insumo	10517 ORSE	Exames admissionais/demissionais (checkup)	Serviços	cj	0,0004000	192,90	0,07
Insumo	10579 ORSE	Chave de fenda chata 30 cm	Material	un	0,0002000	17,29	0,00
Insumo	10596 ORSE	Protetor auricular	Material	un	0,0045000	3,15	0,01
Insumo	10599 ORSE	Protetor solar fps 30 com 120ml	Material	un	0,0018000	11,57	0,02
Insumo	10761 ORSE	Refeição - café da manhã (café com leite e dois pães com manteiga)	Serviços	un	0,1018000	3,22	0,32
Insumo	11240 ORSE	Alicate com isolamento	Material	un	0,0002000	30,67	0,00
Insumo	11241 ORSE	Alicate volt-ampermetro	Material	un	0,0002000	104,81	0,02
Insumo	11242 ORSE	Chave inglesa 12"	Material	un	0,0001000	21,86	0,00
Insumo	158 ORSE	Almoço (Participação do empregador)	Material	un	0,1018000	9,00	0,91
Insumo	1651 ORSE	Óculos branco proteção	Material	pr	0,0009000	4,08	0,00
Insumo	2378 ORSE	Vale transporte	Material	un	0,0654000	2,89	0,18
Insumo	941 ORSE	Fardamento com mangas curta	Material	un	0,0015000	122,40	0,18
			MO sem LS =>	0,00	LS =>	0,00	MO com LS =>
			Valor do BDI =>	0,51			Valor com BDI =>

Composição	Código Banco	Descrição	Tipo	Und	Quant.	Valor Unit	Total
Insumo	10554 ORSE	Encargos Complementares - Encanador	Provisórios	h	1,0000000	2,31	2,31
Insumo	00012892/SI ORSE	Luva raspa de couro, cano curto (punho *7* cm)	Material	par	0,0023000	7,81	0,01
	NAPI						
Insumo	00012893/SI ORSE	Bota de segurança com biqueira de aço e colarinho acolchoado	Material	par	0,0008000	41,67	0,03
	NAPI						
Insumo	00012894/SI ORSE	Capa para chuva em pvc com forro de poliester, com capuz (amarela ou azul)	Material	un	0,0002000	11,28	0,00
	NAPI						
Insumo	00012895/SI ORSE	Capacete de segurança aba frontal com suspensão de polietileno, sem jugular (classe b)	Material	un	0,0006000	8,68	0,00
	NAPI						
Insumo	10362 ORSE	Seguro de vida e acidente em grupo	Serviços	un	0,0045000	8,06	0,03
Insumo	10492 ORSE	Cesta Básica	Material	un	0,0045000	112,53	0,50
Insumo	10517 ORSE	Exames admissionais/demissionais (checkup)	Serviços	cj	0,0004000	192,90	0,07
Insumo	10592 ORSE	Lima chata 12"	Material	un	0,0001000	23,90	0,00
Insumo	10593 ORSE	Praio simples 30cm	Material	un	0,0001000	12,58	0,00
Insumo	10596 ORSE	Protetor auricular	Material	un	0,0045000	3,15	0,01



PROCEDIMENTO ADMINISTRATIVO Nº 112406-0001
PROponente: PREFEITURA MUNICIPAL DE SANTO ANTÔNIO DOS LOPES
CONCORRÊNCIA ELETRÔNICA Nº 003/2024
TIPO: MENOR PREÇO
DATA: 07/08/2024
HORARIO: 09:30 HORAS

OBJETO: Constitui objeto desta licitação a contratação de empresa de engenharia e/ou arquitetura para execução de reforma e ampliação da Unidade de Ensino Dr. Valdemir Pereira Rocha, localizada na sede, no município de Santo Antonio dos Lopes/MA

Composições Analíticas com Preço Unitário

Insumo	10599 ORSE	Protetor solar fps 30 com 120ml	Material	un	0,0018000	11,57	0,02	
Insumo	10761 ORSE	Refeição - café da manhã (café com leite e dois pães com manteiga)	Serviços	un	0,1018000	3,22	0,32	
Insumo	11253 ORSE	Tarracha para tubos PVC de 1/2"	Material	un	0,0011000	16,40	0,01	
Insumo	11254 ORSE	Tarracha para tubos PVC de 3/4"	Material	un	0,0007000	14,66	0,01	
Insumo	11255 ORSE	Tarracha para tubos PVC de 1"	Material	un	0,0006000	40,51	0,02	
Insumo	11256 ORSE	Tarracha para tubos PVC de 1 1/2"	Material	un	0,0004000	38,58	0,01	
Insumo	11257 ORSE	Tarracha para tubos PVC de 1 1/4"	Material	un	0,0004000	20,77	0,00	
Insumo	158 ORSE	Almoço (Participação do empregador)	Material	un	0,1018000	9,00	0,91	
Insumo	1651 ORSE	Óculos branco proteção	Material	pr	0,0008000	4,08	0,00	
Insumo	2378 ORSE	Vale transporte	Material	un	0,0654000	2,89	0,18	
Insumo	941 ORSE	Fardamento com mangas curta	Material	un	0,0015000	122,40	0,18	
			MO sem LS =>	0,00	LS =>	0,00	MO com LS =>	0,00
			Valor do BDI =>	0,51			Valor com BDI =>	2,82

Composição	Código Banco	Descrição	Tipo	Und	Quant.	Valor Unit	Total	
	10550 ORSE	Encargos Complementares - Pedreiro	Provisórios	h	1,0000000	2,28	2,28	
Insumo	00012892/SI ORSE	Luva raspa de couro, cano curto (punho *7* cm)	Material	par	0,0023000	7,81	0,01	
	NAPI							
Insumo	00012893/SI ORSE	Boia de segurança com biqueira de aço e colarinho acolchoado	Material	par	0,0008000	41,67	0,03	
	NAPI							
Insumo	00012894/SI ORSE	Capa para chuva em pvc com forro de poliester, com capuz (amarela ou azul)	Material	un	0,0002000	11,28	0,00	
	NAPI							
Insumo	00012895/SI ORSE	Capacete de segurança aba frontal com suspensão de polietileno, sem jugular (classe b)	Material	un	0,0006000	8,68	0,00	
	NAPI							
Insumo	10282 ORSE	Regua de alumínio c/ 2,00m (para pedreiro)	Material	un	0,0002000	26,23	0,00	
Insumo	10362 ORSE	Seguro de vida e acidente em grupo	Serviços	un	0,0045000	8,06	0,03	
Insumo	10492 ORSE	Cesta Básica	Material	un	0,0045000	112,53	0,50	
Insumo	10517 ORSE	Exames admissionais/demissionais (checkup)	Serviços	cj	0,0004000	192,90	0,07	
Insumo	10596 ORSE	Protetor auricular	Material	un	0,0045000	3,15	0,01	
Insumo	10599 ORSE	Protetor solar fps 30 com 120ml	Material	un	0,0018000	11,57	0,02	
Insumo	10761 ORSE	Refeição - café da manhã (café com leite e dois pães com manteiga)	Serviços	un	0,1018000	3,22	0,32	
Insumo	10789 ORSE	Nível de bolha de madeira	Material	un	0,0002000	9,90	0,00	
Insumo	10790 ORSE	Prumo de face	Material	un	0,0001000	16,69	0,00	
Insumo	11243 ORSE	Martelo sem unha	Material	un	0,0001000	18,00	0,00	
Insumo	11245 ORSE	Desempoladeira de madeira 12x22	Material	un	0,0007000	7,46	0,00	
Insumo	11246 ORSE	Escala métrica de bambú	Material	un	0,0007000	6,57	0,00	
Insumo	11247 ORSE	Serra mármore	Material	un	0,0001000	210,78	0,02	
Insumo	11264 ORSE	Marreta de 1/2 kg com cabo	Material	un	0,0002000	8,69	0,00	
Insumo	11265 ORSE	Martelo de borracha com cabo	Material	un	0,0004000	12,06	0,00	
Insumo	158 ORSE	Almoço (Participação do empregador)	Material	un	0,1018000	9,00	0,91	
Insumo	1651 ORSE	Óculos branco proteção	Material	pr	0,0008000	4,08	0,00	
Insumo	2378 ORSE	Vale transporte	Material	un	0,0654000	2,89	0,18	
Insumo	4174 ORSE	Desempenadeira de aço lisa, cabo madeira, ref-143, Atlas ou similar	Material	un	0,0005000	6,94	0,00	
Insumo	4722 ORSE	Colher de pedreiro	Material	un	0,0004000	12,09	0,00	
Insumo	941 ORSE	Fardamento com mangas curta	Material	un	0,0015000	122,40	0,18	
			MO sem LS =>	0,00	LS =>	0,00	MO com LS =>	0,00
			Valor do BDI =>	0,51			Valor com BDI =>	2,79

Composição	Código Banco	Descrição	Tipo	Und	Quant.	Valor Unit	Total	
	10553 ORSE	Encargos Complementares - Pintor	Provisórios	h	1,0000000	2,39	2,39	
Insumo	00012892/SI ORSE	Luva raspa de couro, cano curto (punho *7* cm)	Material	par	0,0023000	7,81	0,01	
	NAPI							
Insumo	00012893/SI ORSE	Bota de segurança com biqueira de aço e colarinho acolchoado	Material	par	0,0008000	41,67	0,03	
	NAPI							
Insumo	00012894/SI ORSE	Capa para chuva em pvc com forro de poliester, com capuz (amarela ou azul)	Material	un	0,0002000	11,28	0,00	
	NAPI							
Insumo	00012895/SI ORSE	Capacete de segurança aba frontal com suspensão de polietileno, sem jugular (classe b)	Material	un	0,0006000	8,68	0,00	
	NAPI							
Insumo	10362 ORSE	Seguro de vida e acidente em grupo	Serviços	un	0,0045000	8,06	0,03	
Insumo	10492 ORSE	Cesta Básica	Material	un	0,0045000	112,53	0,50	
Insumo	10517 ORSE	Exames admissionais/demissionais (checkup)	Serviços	cj	0,0004000	192,90	0,07	
Insumo	10583 ORSE	Trincha 3"	Material	un	0,0045000	7,70	0,03	
Insumo	10596 ORSE	Protetor auricular	Material	un	0,0045000	3,15	0,01	
Insumo	10599 ORSE	Protetor solar fps 30 com 120ml	Material	un	0,0018000	11,57	0,02	
Insumo	10761 ORSE	Refeição - café da manhã (café com leite e dois pães com manteiga)	Serviços	un	0,1018000	3,22	0,32	
Insumo	11250 ORSE	Rolo fã de carneiro 20cm	Material	un	0,0023000	11,25	0,02	
Insumo	11251 ORSE	Pincel de seda 2"	Material	un	0,0045000	17,30	0,07	
Insumo	11252 ORSE	Escada de alumínio de abrir com 7 degraus	Material	un	0,0001000	172,97	0,01	
Insumo	158 ORSE	Almoço (Participação do empregador)	Material	un	0,1018000	9,00	0,91	
Insumo	1651 ORSE	Óculos branco proteção	Material	pr	0,0008000	4,08	0,00	
Insumo	2378 ORSE	Vale transporte	Material	un	0,0654000	2,89	0,18	
Insumo	4174 ORSE	Desempenadeira de aço lisa, cabo madeira, ref-143, Atlas ou similar	Material	un	0,0005000	6,94	0,00	
Insumo	4725 ORSE	Espátula	Material	un	0,0004000	12,72	0,00	
Insumo	941 ORSE	Fardamento com mangas curta	Material	un	0,0015000	122,40	0,18	
			MO sem LS =>	0,00	LS =>	0,00	MO com LS =>	0,00

**Sebastião Alves dos Reis LTDA**

CNPJ: 12.026.916/0001-08

Rua 02, S/N, Pov. Nova Olinda em Paraibano - MA, CEP: 65.670-000



PROCEDIMENTO ADMINISTRATIVO Nº 112406-0001
 PROPONENTE: PREFEITURA MUNICIPAL DE SANTO ANTÔNIO DOS LOPES
 CONCORRÊNCIA ELETRÔNICA Nº 003/2024
 TIPO: MENOR PREÇO
 DATA: 07/08/2024
 HORARIO: 09:30 HORAS

OBJETO: Constitui objeto desta licitação a contratação de empresa de engenharia e/ou arquitetura para execução de reforma e ampliação da Unidade de Ensino Dr. Valdemir Pereira Rocha, localizada na sede, no município de Santo Antonio dos Lopes/MA

Composições Analíticas com Preço Unitário

Valor do BDI =>

0,53

Valor com BDI =>

2,92

	Código Banco	Descrição	Tipo	Und	Quant.	Valor Unit	Total	
Composição	10549 ORSE	Encargos Complementares - Servente	Provisórios	h	1,0000000	2,37	2,37	
Insumo	00002711/SI ORSE NAPI	Carrinho de mão de aço capacidade 50 a 60 l, pneu com câmara	Material	un	0,0002000	121,85	0,02	
Insumo	00012892/SI ORSE NAPI	Luva raspa de couro, cano curto (punho *7* cm)	Material	par	0,0023000	7,81	0,01	
Insumo	00012893/SI ORSE NAPI	Bota de segurança com biqueira de aço e colarinho acolchoado	Material	par	0,0008000	41,67	0,03	
Insumo	00012894/SI ORSE NAPI	Capa para chuva em pvc com forro de poliéster, com capuz (amarela ou azul)	Material	un	0,0002000	11,28	0,00	
Insumo	00012895/SI ORSE NAPI	Capacete de segurança aba frontal com suspensão de polietileno, sem jugular (classe b)	Material	un	0,0006000	8,68	0,00	
Insumo	10362 ORSE	Seguro de vida e acidente em grupo	Serviços	un	0,0045000	8,06	0,03	
Insumo	10492 ORSE	Cesta Básica	Material	un	0,0045000	112,53	0,50	
Insumo	10517 ORSE	Exames admissionais/demissionais (checkup)	Serviços	cj	0,0004000	192,90	0,07	
Insumo	10596 ORSE	Protetor auricular	Material	un	0,0045000	3,15	0,01	
Insumo	10599 ORSE	Protetor solar fps 30 com 120ml	Material	un	0,0018000	11,57	0,02	
Insumo	10761 ORSE	Refeição - café da manhã (café com leite e dois pães com manteiga)	Serviços	un	0,1018000	3,22	0,32	
Insumo	10788 ORSE	Pã quadrada	Material	un	0,0002000	23,73	0,00	
Insumo	158 ORSE	Almoço (Participação do empregador)	Material	un	0,1018000	9,00	0,91	
Insumo	1651 ORSE	Óculos branco proteção	Material	pr	0,0008000	4,08	0,00	
Insumo	2378 ORSE	Vale transporte	Material	un	0,0941000	2,89	0,27	
Insumo	4728 ORSE	Talhadeira chata 10"	Material	un	0,0003000	11,95	0,00	
Insumo	4729 ORSE	Marreta 1 kg com cabo	Material	un	0,0001000	20,25	0,00	
Insumo	941 ORSE	Fardamento com mangas curta	Material	un	0,0015000	122,40	0,18	
		MO sem LS =>		0,00	LS =>	0,00	MO com LS =>	0,00
		Valor do BDI =>		0,53			Valor com BDI =>	2,90

Composição	2497 ORSE	Escavação manual de vala ou cava em material de 1ª categoria, profundidade até 1,50m	Escavação Manual em Área Urbana	m²	1,0000000	48,06	48,06	
Composição Auxiliar	10549 ORSE	Encargos Complementares - Servente	Provisórios	h	3,0000000	2,37	7,11	
Insumo	00006111/SI ORSE NAPI	Servente de obras (horista)	Mão de Obra	h	3,0000000	13,65	40,95	
		MO sem LS =>		20,07	LS =>	20,88	MO com LS =>	40,95
		Valor do BDI =>		10,79			Valor com BDI =>	58,85

Composição	2498 ORSE	Escavação manual de vala ou cava em material de 1ª categoria, profundidade entre 1,50 e 3,00m	Escavação Manual em Área Urbana	m²	1,0000000	72,08	72,08	
Composição Auxiliar	10549 ORSE	Encargos Complementares - Servente	Provisórios	h	4,5000000	2,37	10,66	
Insumo	00006111/SI ORSE NAPI	Servente de obras (horista)	Mão de Obra	h	4,5000000	13,65	61,42	
		MO sem LS =>		30,10	LS =>	31,32	MO com LS =>	61,42
		Valor do BDI =>		16,19			Valor com BDI =>	88,27

Composição	92272 SINAPI	FABRICAÇÃO DE ESCORAS DE VIGA DO TIPO GARFO, EM MADEIRA, AF_09/2020	FUES - FUNDAÇÕES E ESTRUTURAS	M	1,0000000	31,16	31,16	
Composição Auxiliar	88239 SINAPI	AJUDANTE DE CARPINTEIRO COM ENCARGOS COMPLEMENTARES	SEDI - SERVIÇOS DIVERSOS	H	0,0320000	20,13	0,64	
Composição Auxiliar	88262 SINAPI	CARPINTEIRO DE FORMAS COM ENCARGOS COMPLEMENTARES	SEDI - SERVIÇOS DIVERSOS	H	0,0830000	24,82	2,06	
Composição Auxiliar	91692 SINAPI	SERRA CIRCULAR DE BANCADA COM MOTOR ELÉTRICO POTÊNCIA DE 5HP, COM COIFA PARA DISCO 10" - CHP DIURNO, AF_08/2015	CHOR - CUSTOS HORÁRIOS DE MÁQUINAS E EQUIPAMENTOS	CHP	0,0220000	26,63	0,58	
Composição Auxiliar	91693 SINAPI	SERRA CIRCULAR DE BANCADA COM MOTOR ELÉTRICO POTÊNCIA DE 5HP, COM COIFA PARA DISCO 10" - CHI DIURNO, AF_08/2015	CHOR - CUSTOS HORÁRIOS DE MÁQUINAS E EQUIPAMENTOS	CHI	0,0880000	25,81	2,27	
Insumo	00001345 SINAPI	CHAPA/PAINEL DE MADEIRA COMPENSADA PLASTIFICADA (MADEIRITE PLASTIFICADO) PARA FORMA DE CONCRETO, DE 2200 x 1100 MM, E = *17* MM	Material	m²	0,1360000	65,70	8,93	
Insumo	00004491 SINAPI	PONTALETE *7,5 X 7,5* CM EM PINUS, MISTA OU EQUIVALENTE DA REGIAO - BRUTA	Material	M	2,3420000	7,06	16,53	
Insumo	00005068 SINAPI	PREGO DE AÇO POLIDO COM CABECA 17 X 21 (2 X 11)	Material	KG	0,0120000	13,07	0,15	
		MO sem LS =>		2,14	LS =>	2,22	MO com LS =>	4,36
		Valor do BDI =>		7,00			Valor com BDI =>	38,16

Composição	92273 SINAPI	FABRICAÇÃO DE ESCORAS DO TIPO PONTALETE, EM MADEIRA, PARA PÉ-DIREITO SIMPLES, AF_09/2020	FUES - FUNDAÇÕES E ESTRUTURAS	M	1,0000000	13,16	13,16
------------	--------------	--	-------------------------------	---	-----------	-------	-------



PROCEDIMENTO ADMINISTRATIVO Nº 112406-0001
PROPOSTANTE: PREFEITURA MUNICIPAL DE SANTO ANTÔNIO DOS LOPES
CONCORRÊNCIA ELETRÔNICA Nº 003/2024
TIPO: MENOR PREÇO
DATA: 07/08/2024
HORARIO: 09:30 HORAS

OBJETO: Constitui objeto desta licitação a contratação de empresa de engenharia e/ou arquitetura para execução de reforma e ampliação da Unidade de Ensino Dr. Valdemir Pereira Rocha, localizada na sede, no município de Santo Antonio dos Lopes/MA

Composições Analíticas com Preço Unitário

Composição Auxiliar	88239 SINAPI	AJUDANTE DE CARPINTEIRO COM ENCARGOS COMPLEMENTARES	SEDI - SERVIÇOS DIVERSOS	H	0,0210000	20,13	0,42	
Composição Auxiliar	88262 SINAPI	CARPINTEIRO DE FORMAS COM ENCARGOS COMPLEMENTARES	SEDI - SERVIÇOS DIVERSOS	H	0,0910000	24,82	2,25	
Composição Auxiliar	91692 SINAPI	SERRA CIRCULAR DE BANCADA COM MOTOR ELÉTRICO POTÊNCIA DE 5HP, COM COIFA PARA DISCO 10" - CHP DIURNO. AF_08/2015	CHOR - CUSTOS HORÁRIOS DE MÁQUINAS E EQUIPAMENTOS	CHP	0,0070000	26,63	0,18	
Composição Auxiliar	91693 SINAPI	SERRA CIRCULAR DE BANCADA COM MOTOR ELÉTRICO POTÊNCIA DE 5HP, COM COIFA PARA DISCO 10" - CHI DIURNO. AF_08/2015	CHOR - CUSTOS HORÁRIOS DE MÁQUINAS E EQUIPAMENTOS	CHI	0,0300000	25,81	0,77	
Insumo	00004491 SINAPI	PONTALETE *7,5 X 7,5* CM EM PINUS, MISTA OU EQUIVALENTE DA REGIAO - BRUTA	Material	M	1,3100000	7,06	9,24	
Insumo	00005068 SINAPI	PREGO DE ACO POLIDO COM CABECA 17 X 21 (2 X 11)	Material	KG	0,0230000	13,07	0,30	
			MO sem LS =>	1,38	LS =>	1,43	MO com LS =>	2,81
			Valor do BDI =>	2,95			Valor com BDI =>	16,11

Composição	Código Banco	Descrição	Tipo	Und	Quant.	Valor Unit	Total	
Composição	92267 SINAPI	FABRICAÇÃO DE FÔRMA PARA LAJES, EM CHAPA DE MADEIRA COMPENSADA RESINADA, E = 17 MM. AF_09/2020	FUES - FUNDAÇÕES E ESTRUTURAS	m²	1,0000000	41,63	41,63	
Composição Auxiliar	88239 SINAPI	AJUDANTE DE CARPINTEIRO COM ENCARGOS COMPLEMENTARES	SEDI - SERVIÇOS DIVERSOS	H	0,0050000	20,13	0,10	
Composição Auxiliar	88262 SINAPI	CARPINTEIRO DE FORMAS COM ENCARGOS COMPLEMENTARES	SEDI - SERVIÇOS DIVERSOS	H	0,0050000	24,82	0,12	
Composição Auxiliar	91692 SINAPI	SERRA CIRCULAR DE BANCADA COM MOTOR ELÉTRICO POTÊNCIA DE 5HP, COM COIFA PARA DISCO 10" - CHP DIURNO. AF_08/2015	CHOR - CUSTOS HORÁRIOS DE MÁQUINAS E EQUIPAMENTOS	CHP	0,0050000	26,63	0,13	
Composição Auxiliar	91693 SINAPI	SERRA CIRCULAR DE BANCADA COM MOTOR ELÉTRICO POTÊNCIA DE 5HP, COM COIFA PARA DISCO 10" - CHI DIURNO. AF_08/2015	CHOR - CUSTOS HORÁRIOS DE MÁQUINAS E EQUIPAMENTOS	CHI	0,0220000	25,81	0,56	
Insumo	00001358 SINAPI	CHAPA/PAINEL DE MADEIRA COMPENSADA RESINADA (MADEIRITE RESINADO ROSA) PARA FORMA DE CONCRETO, DE 2200 x 1100 MM, E = 17 MM	Material	m²	1,0500000	38,79	40,72	
			MO sem LS =>	0,35	LS =>	0,37	MO com LS =>	0,72
			Valor do BDI =>	9,35			Valor com BDI =>	50,98

Composição	90830 SINAPI	FECHADURA DE EMBUTIR COM CILINDRO, EXTERNA, COMPLETA. ACABAMENTO PADRÃO MÉDIO. INCLUSO EXECUÇÃO DE FURO - FORNECIMENTO E INSTALAÇÃO. AF_12/2019	ESQV - ESQUADRIAS/FERRAGENS/VIDROS	UN	1,0000000	125,93	125,93	
Composição Auxiliar	88261 SINAPI	CARPINTEIRO DE ESQUADRIA COM ENCARGOS COMPLEMENTARES	SEDI - SERVIÇOS DIVERSOS	H	1,0020000	23,96	24,00	
Composição Auxiliar	88316 SINAPI	SERVENTE COM ENCARGOS COMPLEMENTARES	SEDI - SERVIÇOS DIVERSOS	H	0,5010000	19,49	9,76	
Insumo	00003081 SINAPI	FECHADURA ESPELHO PARA PORTA EXTERNA, EM ACO INOX (MAQUINA, TESTA E CONTRA-TESTA) E EM ZAMAC (MACANETA, LINGUETA E TRINCOS) COM ACABAMENTO CROMADO, MAQUINA DE 55 MM, INCLUINDO CHAVE TIPO CILINDRO	Material	CJ	1,0000000	92,17	92,17	
			MO sem LS =>	12,49	LS =>	13,00	MO com LS =>	25,49
			Valor do BDI =>	28,29			Valor com BDI =>	154,22

Composição	90831 SINAPI	FECHADURA DE EMBUTIR PARA PORTA DE BANHEIRO, COMPLETA. ACABAMENTO PADRÃO MÉDIO. INCLUSO EXECUÇÃO DE FURO - FORNECIMENTO E INSTALAÇÃO. AF_12/2019	ESQV - ESQUADRIAS/FERRAGENS/VIDROS	UN	1,0000000	109,37	109,37	
Composição Auxiliar	88261 SINAPI	CARPINTEIRO DE ESQUADRIA COM ENCARGOS COMPLEMENTARES	SEDI - SERVIÇOS DIVERSOS	H	0,7670000	23,96	18,37	
Composição Auxiliar	88316 SINAPI	SERVENTE COM ENCARGOS COMPLEMENTARES	SEDI - SERVIÇOS DIVERSOS	H	0,3840000	19,49	7,48	
Insumo	00003099 SINAPI	FECHADURA ROSETA REDONDA PARA PORTA DE BANHEIRO, EM ACO INOX (MAQUINA, TESTA E CONTRA-TESTA) E EM ZAMAC (MACANETA, LINGUETA E TRINCOS) COM ACABAMENTO CROMADO, MAQUINA DE 55 MM, INCLUINDO CHAVE TIPO TRANQUETA	Material	CJ	1,0000000	83,52	83,52	
			MO sem LS =>	9,56	LS =>	9,95	MO com LS =>	19,51
			Valor do BDI =>	24,57			Valor com BDI =>	133,94

Composição	91170 SINAPI	FIXAÇÃO DE TUBOS HORIZONTAIS DE PVC ÁGUA, PVC ESGOTO, PVC ÁGUA PLUVIAL, CPVC, PPR, COBRE OU AÇO, DIÂMETROS MENORES OU IGUAIS A 40 MM, COM ABRAÇADEIRA METÁLICA RÍGIDA TIPO U PERFIL 1 1/4", FIXADA EM PERFILADO EM LAJE. AF_09/2023_PS	INHI - INSTALAÇÕES HIDROSANITÁRIAS	M	1,0000000	8,93	8,93
------------	--------------	--	------------------------------------	---	-----------	------	------



Sebastião Alves dos Reis LTDA

CNPJ: 12.026.916/0001-08

Rua 02, S/N, Pov. Nova Olinda em Paraibano - MA, CEP: 65.670-000



PROCEDIMENTO ADMINISTRATIVO Nº 112406-0001
PROPOSTANTE: PREFEITURA MUNICIPAL DE SANTO ANTÔNIO DOS LOPES
CONCORRÊNCIA ELETRÔNICA Nº 003/2024
TIPO: MENOR PREÇO
DATA: 07/08/2024
HORARIO: 09:30 HORAS

OBJETO: Constitui objeto desta licitação a contratação de empresa de engenharia e/ou arquitetura para execução de reforma e ampliação da Unidade de Ensino Dr. Valdemir Pereira Rocha, localizada na sede, no município de Santo Antonio dos Lopes/MA

Composições Analíticas com Preço Unitário

Table with 8 columns: Composição, Código Banco, Descrição, Tipo, Und, Quant., Valor Unit, Total. Rows include auxiliary items for SEDI - SERVIÇOS DIVERSOS and material items for ABRACADEIRA EM ACO PARA AMARRACAO DE ELETRODUTOS.

Table with 8 columns: Composição, Código Banco, Descrição, Tipo, Und, Quant., Valor Unit, Total. Rows include FURO EM CAIXA D'ÁGUA and auxiliary items for SEDI - SERVIÇOS DIVERSOS.

Table with 8 columns: Composição, Código Banco, Descrição, Tipo, Und, Quant., Valor Unit, Total. Rows include FURO EM CAIXA D'ÁGUA and auxiliary items for SEDI - SERVIÇOS DIVERSOS.

Table with 8 columns: Composição, Código Banco, Descrição, Tipo, Und, Quant., Valor Unit, Total. Rows include Formas, Encargos Complementares - Servente, Carpinteiro de formas, and various materials like Desmoldante, Sarrão, Pregos, Servente de obras, and Arame galvanizado.

Table with 8 columns: Composição, Código Banco, Descrição, Tipo, Und, Quant., Valor Unit, Total. Rows include GESSEIRO, CURSO DE CAPACITAÇÃO PARA GESSEIRO, and various materials like Mão de Obra, ALIMENTAÇÃO, TRANSPORTE, EXAMES, SEGURO, FERRAMENTAS, and EPI.

**Sebastião Alves dos Reis LTDA**

CNPJ 12.026.916/0001-08

Rua 02. S/N. Pov. Nova Clinda em Paraba - MA, CEP: 65.670-000



PROCEDIMENTO ADMINISTRATIVO N° 112406-0001
 PROPONENTE: PREFEITURA MUNICIPAL DE SANTO ANTÔNIO DOS LOPES
 CONCORRÊNCIA ELETRÔNICA N° 003/2024
 TIPO: MENOR PREÇO
 DATA: 07/08/2024
 HORARIO: 09:30 HORAS

OBJETO: Constitui objeto desta licitação a contratação de empresa de engenharia e/ou arquitetura para execução de reforma e ampliação da Unidade de Ensino Dr. Valdemir Pereira Rocha, localizada na sede, no município de Santo Antonio dos Lopes/MA

Composições Analíticas com Preço Unitário

Valor do BDI =>

5,59

Valor com BDI =>

30,50

Composição	Código Banco	Descrição	Tipo	Und	Quant.	Valor Unit	Total		
	93282 SINAPI	GUINCHO ELÉTRICO DE COLUNA, CAPACIDADE 400 KG, COM MOTO FREIO, MOTOR TRIFÁSICO DE 1,25 CV - CHI DIURNO. AF_03/2016	CHOR - CUSTOS HORÁRIOS DE MÁQUINAS E EQUIPAMENTOS	CHI	1,0000000	20,48	20,48		
Composição Auxiliar	88295 SINAPI	OPERADOR DE GUINCHO COM ENCARGOS COMPLEMENTARES	SEDI - SERVIÇOS DIVERSOS	H	1,0000000	20,24	20,24		
Composição Auxiliar	93277 SINAPI	GUINCHO ELÉTRICO DE COLUNA, CAPACIDADE 400 KG, COM MOTO FREIO, MOTOR TRIFÁSICO DE 1,25 CV - DEPRECIÇÃO. AF_03/2016	CHOR - CUSTOS HORÁRIOS DE MÁQUINAS E EQUIPAMENTOS	H	1,0000000	0,20	0,20		
Composição Auxiliar	93278 SINAPI	GUINCHO ELÉTRICO DE COLUNA, CAPACIDADE 400 KG, COM MOTO FREIO, MOTOR TRIFÁSICO DE 1,25 CV - JUROS. AF_03/2016	CHOR - CUSTOS HORÁRIOS DE MÁQUINAS E EQUIPAMENTOS	H	1,0000000	0,04	0,04		
			MO sem LS =>		7,56	LS =>	7,86	MO com LS =>	15,42
			Valor do BDI =>		4,60			Valor com BDI =>	25,08

Composição	Código Banco	Descrição	Tipo	Und	Quant.	Valor Unit	Total		
	93281 SINAPI	GUINCHO ELÉTRICO DE COLUNA, CAPACIDADE 400 KG, COM MOTO FREIO, MOTOR TRIFÁSICO DE 1,25 CV - CHP DIURNO. AF_03/2016	CHOR - CUSTOS HORÁRIOS DE MÁQUINAS E EQUIPAMENTOS	CHP	1,0000000	21,12	21,12		
Composição Auxiliar	88295 SINAPI	OPERADOR DE GUINCHO COM ENCARGOS COMPLEMENTARES	SEDI - SERVIÇOS DIVERSOS	H	1,0000000	20,24	20,24		
Composição Auxiliar	93277 SINAPI	GUINCHO ELÉTRICO DE COLUNA, CAPACIDADE 400 KG, COM MOTO FREIO, MOTOR TRIFÁSICO DE 1,25 CV - DEPRECIÇÃO. AF_03/2016	CHOR - CUSTOS HORÁRIOS DE MÁQUINAS E EQUIPAMENTOS	H	1,0000000	0,20	0,20		
Composição Auxiliar	93278 SINAPI	GUINCHO ELÉTRICO DE COLUNA, CAPACIDADE 400 KG, COM MOTO FREIO, MOTOR TRIFÁSICO DE 1,25 CV - JUROS. AF_03/2016	CHOR - CUSTOS HORÁRIOS DE MÁQUINAS E EQUIPAMENTOS	H	1,0000000	0,04	0,04		
Composição Auxiliar	93279 SINAPI	GUINCHO ELÉTRICO DE COLUNA, CAPACIDADE 400 KG, COM MOTO FREIO, MOTOR TRIFÁSICO DE 1,25 CV - MANUTENÇÃO. AF_03/2016	CHOR - CUSTOS HORÁRIOS DE MÁQUINAS E EQUIPAMENTOS	H	1,0000000	0,19	0,19		
Composição Auxiliar	93280 SINAPI	GUINCHO ELÉTRICO DE COLUNA, CAPACIDADE 400 KG, COM MOTO FREIO, MOTOR TRIFÁSICO DE 1,25 CV - MATERIAIS NA OPERAÇÃO. AF_03/2016	CHOR - CUSTOS HORÁRIOS DE MÁQUINAS E EQUIPAMENTOS	H	1,0000000	0,45	0,45		
			MO sem LS =>		7,56	LS =>	7,86	MO com LS =>	15,42
			Valor do BDI =>		4,74			Valor com BDI =>	25,86

Composição	Código Banco	Descrição	Tipo	Und	Quant.	Valor Unit	Total		
	93277 SINAPI	GUINCHO ELÉTRICO DE COLUNA, CAPACIDADE 400 KG, COM MOTO FREIO, MOTOR TRIFÁSICO DE 1,25 CV - DEPRECIÇÃO. AF_03/2016	CHOR - CUSTOS HORÁRIOS DE MÁQUINAS E EQUIPAMENTOS	H	1,0000000	0,20	0,20		
Insumo	00036487 SINAPI	GUINCHO ELETRICO DE COLUNA, CAPACIDADE 400 KG, COM MOTO FREIO, MOTOR TRIFASICO DE 1,25 CV	Equipamento para Aquisição Permanente	UN	0,0000640	3,238,21	0,20		
			MO sem LS =>		0,00	LS =>	0,00	MO com LS =>	0,00
			Valor do BDI =>		0,04			Valor com BDI =>	0,24

Composição	Código Banco	Descrição	Tipo	Und	Quant.	Valor Unit	Total		
	93278 SINAPI	GUINCHO ELÉTRICO DE COLUNA, CAPACIDADE 400 KG, COM MOTO FREIO, MOTOR TRIFÁSICO DE 1,25 CV - JUROS. AF_03/2016	CHOR - CUSTOS HORÁRIOS DE MÁQUINAS E EQUIPAMENTOS	H	1,0000000	0,04	0,04		
Insumo	00036487 SINAPI	GUINCHO ELETRICO DE COLUNA, CAPACIDADE 400 KG, COM MOTO FREIO, MOTOR TRIFASICO DE 1,25 CV	Equipamento para Aquisição Permanente	UN	0,0000148	3,238,21	0,04		
			MO sem LS =>		0,00	LS =>	0,00	MO com LS =>	0,00
			Valor do BDI =>		0,00			Valor com BDI =>	0,04

Composição	Código Banco	Descrição	Tipo	Und	Quant.	Valor Unit	Total		
	93279 SINAPI	GUINCHO ELÉTRICO DE COLUNA, CAPACIDADE 400 KG, COM MOTO FREIO, MOTOR TRIFÁSICO DE 1,25 CV - MANUTENÇÃO. AF_03/2016	CHOR - CUSTOS HORÁRIOS DE MÁQUINAS E EQUIPAMENTOS	H	1,0000000	0,19	0,19		
Insumo	00036487 SINAPI	GUINCHO ELETRICO DE COLUNA, CAPACIDADE 400 KG, COM MOTO FREIO, MOTOR TRIFASICO DE 1,25 CV	Equipamento para Aquisição Permanente	UN	0,0000600	3,238,21	0,19		
			MO sem LS =>		0,00	LS =>	0,00	MO com LS =>	0,00
			Valor do BDI =>		0,04			Valor com BDI =>	0,23

Composição	Código Banco	Descrição	Tipo	Und	Quant.	Valor Unit	Total		
	93280 SINAPI	GUINCHO ELÉTRICO DE COLUNA, CAPACIDADE 400 KG, COM MOTO FREIO, MOTOR TRIFÁSICO DE 1,25 CV - MATERIAIS NA OPERAÇÃO. AF_03/2016	CHOR - CUSTOS HORÁRIOS DE MÁQUINAS E EQUIPAMENTOS	H	1,0000000	0,45	0,45		
Insumo	00002705 SINAPI	ENERGIA ELETTRICA ATE 2000 KWH INDUSTRIAL, SEM DEMANDA	Franquia	KWH	0,7800000	0,58	0,45		
			MO sem LS =>		0,00	LS =>	0,00	MO com LS =>	0,00
			Valor do BDI =>		0,10			Valor com BDI =>	0,55

Código Banco	Descrição	Tipo	Und	Quant.	Valor Unit	Total
--------------	-----------	------	-----	--------	------------	-------



PROCEDIMENTO ADMINISTRATIVO Nº 112406-0001
 PROPONENTE: PREFEITURA MUNICIPAL DE SANTO ANTÔNIO DOS LOPES
 CONCORRÊNCIA ELETRÔNICA Nº 003/2024
 TIPO: MENOR PREÇO
 DATA: 07/08/2024
 HORARIO: 09:30 HORAS

OBJETO: Constitui objeto desta licitação a contratação de empresa de engenharia e/ou arquitetura para execução de reforma e ampliação da Unidade de Ensino Dr. Valdemir Pereira Rocha, localizada na sede, no município de Santo Antonio dos Lopes/MA

		Composições Analíticas com Preço Unitário		CHI	1,0000000	76,28	76,28
Composição	89273 SINAPI	GUINDASTE HIDRÁULICO AUTOPROPELIDO, COM LANÇA TELESCÓPICA 28,80 M, CAPACIDADE MÁXIMA 30 T, POTÊNCIA 97 KW, TRAÇÃO 4 X 4 - CHI DIURNO. AF_11/2014	CHOR - CUSTOS HORÁRIOS DE MÁQUINAS E EQUIPAMENTOS				
Composição Auxiliar	88296 SINAPI	OPERADOR DE GUINDASTE COM ENCARGOS COMPLEMENTARES	SEDI - SERVIÇOS DIVERSOS	H	1,0000000	27,91	27,91
Composição Auxiliar	89267 SINAPI	GUINDASTE HIDRÁULICO AUTOPROPELIDO, COM LANÇA TELESCÓPICA 28,80 M, CAPACIDADE MÁXIMA 30 T, POTÊNCIA 97 KW, TRAÇÃO 4 X 4 - DEPRECIÇÃO. AF_11/2014	CHOR - CUSTOS HORÁRIOS DE MÁQUINAS E EQUIPAMENTOS	H	1,0000000	32,36	32,36
Composição Auxiliar	89268 SINAPI	GUINDASTE HIDRÁULICO AUTOPROPELIDO, COM LANÇA TELESCÓPICA 28,80 M, CAPACIDADE MÁXIMA 30 T, POTÊNCIA 97 KW, TRAÇÃO 4 X 4 - JUROS. AF_11/2014	CHOR - CUSTOS HORÁRIOS DE MÁQUINAS E EQUIPAMENTOS	H	1,0000000	11,40	11,40
Composição Auxiliar	89269 SINAPI	GUINDASTE HIDRÁULICO AUTOPROPELIDO, COM LANÇA TELESCÓPICA 28,80 M, CAPACIDADE MÁXIMA 30 T, POTÊNCIA 97 KW, TRAÇÃO 4 X 4 - IMPOSTOS E SEGUROS. AF_11/2014	CHOR - CUSTOS HORÁRIOS DE MÁQUINAS E EQUIPAMENTOS	H	1,0000000	4,61	4,61
				MO sem LS =>	11,32	LS =>	11,77
				Valor do BDI =>	17,14	MO com LS =>	23,09
						Valor com BDI =>	93,42

Composição	Código Banco	Descrição	Tipo	Und	Quant.	Valor Unit	Total
	89272 SINAPI	GUINDASTE HIDRÁULICO AUTOPROPELIDO, COM LANÇA TELESCÓPICA 28,80 M, CAPACIDADE MÁXIMA 30 T, POTÊNCIA 97 KW, TRAÇÃO 4 X 4 - CHP DIURNO. AF_11/2014	CHOR - CUSTOS HORÁRIOS DE MÁQUINAS E EQUIPAMENTOS	CHP	1,0000000	146,08	146,08
Composição Auxiliar	88296 SINAPI	OPERADOR DE GUINDASTE COM ENCARGOS COMPLEMENTARES	SEDI - SERVIÇOS DIVERSOS	H	1,0000000	27,91	27,91
Composição Auxiliar	89267 SINAPI	GUINDASTE HIDRÁULICO AUTOPROPELIDO, COM LANÇA TELESCÓPICA 28,80 M, CAPACIDADE MÁXIMA 30 T, POTÊNCIA 97 KW, TRAÇÃO 4 X 4 - DEPRECIÇÃO. AF_11/2014	CHOR - CUSTOS HORÁRIOS DE MÁQUINAS E EQUIPAMENTOS	H	1,0000000	32,36	32,36
Composição Auxiliar	89268 SINAPI	GUINDASTE HIDRÁULICO AUTOPROPELIDO, COM LANÇA TELESCÓPICA 28,80 M, CAPACIDADE MÁXIMA 30 T, POTÊNCIA 97 KW, TRAÇÃO 4 X 4 - JUROS. AF_11/2014	CHOR - CUSTOS HORÁRIOS DE MÁQUINAS E EQUIPAMENTOS	H	1,0000000	11,40	11,40
Composição Auxiliar	89269 SINAPI	GUINDASTE HIDRÁULICO AUTOPROPELIDO, COM LANÇA TELESCÓPICA 28,80 M, CAPACIDADE MÁXIMA 30 T, POTÊNCIA 97 KW, TRAÇÃO 4 X 4 - IMPOSTOS E SEGUROS. AF_11/2014	CHOR - CUSTOS HORÁRIOS DE MÁQUINAS E EQUIPAMENTOS	H	1,0000000	4,61	4,61
Composição Auxiliar	89270 SINAPI	GUINDASTE HIDRÁULICO AUTOPROPELIDO, COM LANÇA TELESCÓPICA 28,80 M, CAPACIDADE MÁXIMA 30 T, POTÊNCIA 97 KW, TRAÇÃO 4 X 4 - MANUTENÇÃO. AF_11/2014	CHOR - CUSTOS HORÁRIOS DE MÁQUINAS E EQUIPAMENTOS	H	1,0000000	52,01	52,01
Composição Auxiliar	89271 SINAPI	GUINDASTE HIDRÁULICO AUTOPROPELIDO, COM LANÇA TELESCÓPICA 28,80 M, CAPACIDADE MÁXIMA 30 T, POTÊNCIA 97 KW, TRAÇÃO 4 X 4 - MATERIAIS NA OPERAÇÃO. AF_11/2014	CHOR - CUSTOS HORÁRIOS DE MÁQUINAS E EQUIPAMENTOS	H	1,0000000	17,79	17,79
				MO sem LS =>	11,32	LS =>	11,77
				Valor do BDI =>	32,82	MO com LS =>	23,09
						Valor com BDI =>	178,90

Composição	Código Banco	Descrição	Tipo	Und	Quant.	Valor Unit	Total
	89267 SINAPI	GUINDASTE HIDRÁULICO AUTOPROPELIDO, COM LANÇA TELESCÓPICA 28,80 M, CAPACIDADE MÁXIMA 30 T, POTÊNCIA 97 KW, TRAÇÃO 4 X 4 - DEPRECIÇÃO. AF_11/2014	CHOR - CUSTOS HORÁRIOS DE MÁQUINAS E EQUIPAMENTOS	H	1,0000000	32,36	32,36
Insuno	00044475 SINAPI	GUINDASTE HIDRÁULICO AUTOPROPELIDO, COM LANÇA TELESCÓPICA 28,80 M, CAPACIDADE MÁXIMA 30 T, POTÊNCIA 97 KW, TRAÇÃO 4 X 4	Equipamento para Aquisição Permanente	UN	0,0000400	809.011,05	32,36
				MO sem LS =>	0,00	LS =>	0,00
				Valor do BDI =>	7,27	MO com LS =>	0,00
						Valor com BDI =>	39,63

Composição	Código Banco	Descrição	Tipo	Und	Quant.	Valor Unit	Total
	89269 SINAPI	GUINDASTE HIDRÁULICO AUTOPROPELIDO, COM LANÇA TELESCÓPICA 28,80 M, CAPACIDADE MÁXIMA 30 T, POTÊNCIA 97 KW, TRAÇÃO 4 X 4 - IMPOSTOS E SEGUROS. AF_11/2014	CHOR - CUSTOS HORÁRIOS DE MÁQUINAS E EQUIPAMENTOS	H	1,0000000	4,61	4,61
Insuno	00044475 SINAPI	GUINDASTE HIDRÁULICO AUTOPROPELIDO, COM LANÇA TELESCÓPICA 28,80 M, CAPACIDADE MÁXIMA 30 T, POTÊNCIA 97 KW, TRAÇÃO 4 X 4	Equipamento para Aquisição Permanente	UN	0,0000057	809.011,05	4,61
				MO sem LS =>	0,00	LS =>	0,00
				Valor do BDI =>	1,03	MO com LS =>	0,00
						Valor com BDI =>	5,64

Composição	Código Banco	Descrição	Tipo	Und	Quant.	Valor Unit	Total
	89268 SINAPI	GUINDASTE HIDRÁULICO AUTOPROPELIDO, COM LANÇA TELESCÓPICA 28,80 M, CAPACIDADE MÁXIMA 30 T, POTÊNCIA 97 KW, TRAÇÃO 4 X 4 - JUROS. AF_11/2014	CHOR - CUSTOS HORÁRIOS DE MÁQUINAS E EQUIPAMENTOS	H	1,0000000	11,40	11,40

Alves
Construções
Sebastião Alves dos Reis LTDA

CNPJ: 12.026.916/0001-08
Rua 02, S/N, Pov. Nova Olinda em Paraibano - MA, CEP: 65.670-000



PROCEDIMENTO ADMINISTRATIVO N° 112406-0001
PROPONENTE: PREFEITURA MUNICIPAL DE SANTO ANTÔNIO DOS LOPES
CONCORRÊNCIA ELETRÔNICA N° 003/2024
TIPO: MENOR PREÇO
DATA: 07/08/2024
HORARIO: 09:30 HORAS

OBJETO: Constitui objeto desta licitação a contratação de empresa de engenharia e/ou arquitetura para execução de reforma e ampliação da Unidade de Ensino Dr. Valdemir Pereira Rocha, localizada na sede, no município de Santo Antonio dos Lopes/MA

Composições Analíticas com Preço Unitário

Insumo	00044475 SINAPI	GUINDASTE HIDRAULICO AUTOPROPELIDO, COM LANÇA TELESCÓPICA 28,80 M, CAPACIDADE MÁXIMA 30 T, POTENCIA 97 KW, TRACAO 4 X 4	Equipamento para Aquisição Permanente	UN	0,0000141	809.011,05	11,40	
			MO sem LS =>	0,00	LS =>	0,00	MO com LS =>	0,00
			Valor do BDI =>	2,56			Valor com BDI =>	13,96
Composição	Código Banco	Descrição	Tipo	Und	Quant.	Valor Unit	Total	
	89270 SINAPI	GUINDASTE HIDRÁULICO AUTOPROPELIDO, COM LANÇA TELESCÓPICA 28,80 M, CAPACIDADE MÁXIMA 30 T, POTÊNCIA 97 KW, TRACÃO 4 X 4 - MANUTENÇÃO. AF_11/2014	CHOR - CUSTOS HORÁRIOS DE MÁQUINAS E EQUIPAMENTOS	H	1,0000000	52,01	52,01	
Insumo	00044475 SINAPI	GUINDASTE HIDRAULICO AUTOPROPELIDO, COM LANÇA TELESCÓPICA 28,80 M, CAPACIDADE MÁXIMA 30 T, POTENCIA 97 KW, TRACAO 4 X 4	Equipamento para Aquisição Permanente	UN	0,0000643	809.011,05	52,01	
			MO sem LS =>	0,00	LS =>	0,00	MO com LS =>	0,00
			Valor do BDI =>	11,68			Valor com BDI =>	63,69
Composição	Código Banco	Descrição	Tipo	Und	Quant.	Valor Unit	Total	
	89271 SINAPI	GUINDASTE HIDRÁULICO AUTOPROPELIDO, COM LANÇA TELESCÓPICA 28,80 M, CAPACIDADE MÁXIMA 30 T, POTÊNCIA 97 KW, TRACÃO 4 X 4 - MATERIAIS NA OPERAÇÃO. AF_11/2014	CHOR - CUSTOS HORÁRIOS DE MÁQUINAS E EQUIPAMENTOS	H	1,0000000	17,79	17,79	
Insumo	00004221 SINAPI	OLEO DIESEL COMBUSTIVEL COMUM METROPOLITANO S-10 OU S-500	Material	L	4,8500000	3,67	17,79	
			MO sem LS =>	0,00	LS =>	0,00	MO com LS =>	0,00
			Valor do BDI =>	3,99			Valor com BDI =>	21,78
Composição	Código Banco	Descrição	Tipo	Und	Quant.	Valor Unit	Total	
	91635 SINAPI	GUINDAUTO HIDRÁULICO, CAPACIDADE MÁXIMA DE CARGA 6500 KG, MOMENTO MÁXIMO DE CARGA 5,8 TM, ALCANCE MÁXIMO HORIZONTAL 7,60 M, INCLUSIVE CAMINHÃO TOCO PBT 9.700 KG, POTÊNCIA DE 160 CV - CHI DIURNO. AF_08/2015	CHOR - CUSTOS HORÁRIOS DE MÁQUINAS E EQUIPAMENTOS	CHI	1,0000000	56,16	56,16	
Composição Auxiliar	88286 SINAPI	MOTORISTA OPERADOR DE MUNCK COM ENCARGOS COMPLEMENTARES	SEDI - SERVIÇOS DIVERSOS	H	1,0000000	34,80	34,80	
Composição Auxiliar	91629 SINAPI	GUINDAUTO HIDRÁULICO, CAPACIDADE MÁXIMA DE CARGA 6500 KG, MOMENTO MÁXIMO DE CARGA 5,8 TM, ALCANCE MÁXIMO HORIZONTAL 7,60 M, INCLUSIVE CAMINHÃO TOCO PBT 9.700 KG, POTÊNCIA DE 160 CV - DEPRECIÇÃO. AF_08/2015	CHOR - CUSTOS HORÁRIOS DE MÁQUINAS E EQUIPAMENTOS	H	1,0000000	14,02	14,02	
Composição Auxiliar	91630 SINAPI	GUINDAUTO HIDRÁULICO, CAPACIDADE MÁXIMA DE CARGA 6500 KG, MOMENTO MÁXIMO DE CARGA 5,8 TM, ALCANCE MÁXIMO HORIZONTAL 7,60 M, INCLUSIVE CAMINHÃO TOCO PBT 9.700 KG, POTÊNCIA DE 160 CV - JUROS. AF_08/2015	CHOR - CUSTOS HORÁRIOS DE MÁQUINAS E EQUIPAMENTOS	H	1,0000000	5,23	5,23	
Composição Auxiliar	91631 SINAPI	GUINDAUTO HIDRÁULICO, CAPACIDADE MÁXIMA DE CARGA 6500 KG, MOMENTO MÁXIMO DE CARGA 5,8 TM, ALCANCE MÁXIMO HORIZONTAL 7,60 M, INCLUSIVE CAMINHÃO TOCO PBT 9.700 KG, POTÊNCIA DE 160 CV - IMPOSTOS E SEGUROS. AF_08/2015	CHOR - CUSTOS HORÁRIOS DE MÁQUINAS E EQUIPAMENTOS	H	1,0000000	2,11	2,11	
			MO sem LS =>	14,69	LS =>	15,29	MO com LS =>	29,98
			Valor do BDI =>	12,61			Valor com BDI =>	68,77
Composição	Código Banco	Descrição	Tipo	Und	Quant.	Valor Unit	Total	
	91634 SINAPI	GUINDAUTO HIDRÁULICO, CAPACIDADE MÁXIMA DE CARGA 6500 KG, MOMENTO MÁXIMO DE CARGA 5,8 TM, ALCANCE MÁXIMO HORIZONTAL 7,60 M, INCLUSIVE CAMINHÃO TOCO PBT 9.700 KG, POTÊNCIA DE 160 CV - CHP DIURNO. AF_08/2015	CHOR - CUSTOS HORÁRIOS DE MÁQUINAS E EQUIPAMENTOS	CHP	1,0000000	162,35	162,35	
Composição Auxiliar	88286 SINAPI	MOTORISTA OPERADOR DE MUNCK COM ENCARGOS COMPLEMENTARES	SEDI - SERVIÇOS DIVERSOS	H	1,0000000	34,80	34,80	
Composição Auxiliar	91629 SINAPI	GUINDAUTO HIDRÁULICO, CAPACIDADE MÁXIMA DE CARGA 6500 KG, MOMENTO MÁXIMO DE CARGA 5,8 TM, ALCANCE MÁXIMO HORIZONTAL 7,60 M, INCLUSIVE CAMINHÃO TOCO PBT 9.700 KG, POTÊNCIA DE 160 CV - DEPRECIÇÃO. AF_08/2015	CHOR - CUSTOS HORÁRIOS DE MÁQUINAS E EQUIPAMENTOS	H	1,0000000	14,02	14,02	
Composição Auxiliar	91630 SINAPI	GUINDAUTO HIDRÁULICO, CAPACIDADE MÁXIMA DE CARGA 6500 KG, MOMENTO MÁXIMO DE CARGA 5,8 TM, ALCANCE MÁXIMO HORIZONTAL 7,60 M, INCLUSIVE CAMINHÃO TOCO PBT 9.700 KG, POTÊNCIA DE 160 CV - JUROS. AF_08/2015	CHOR - CUSTOS HORÁRIOS DE MÁQUINAS E EQUIPAMENTOS	H	1,0000000	5,23	5,23	
Composição Auxiliar	91631 SINAPI	GUINDAUTO HIDRÁULICO, CAPACIDADE MÁXIMA DE CARGA 6500 KG, MOMENTO MÁXIMO DE CARGA 5,8 TM, ALCANCE MÁXIMO HORIZONTAL 7,60 M, INCLUSIVE CAMINHÃO TOCO PBT 9.700 KG, POTÊNCIA DE 160 CV - IMPOSTOS E SEGUROS. AF_08/2015	CHOR - CUSTOS HORÁRIOS DE MÁQUINAS E EQUIPAMENTOS	H	1,0000000	2,11	2,11	



Alves
Construções
Sebastião Alves dos Reis LTDA
CNPJ: 12.026.916/0001-08

Rua 02, S/N, Pov. Nova Olinda em Paraibano - MA, CEP: 65.670-000



PROCEDIMENTO ADMINISTRATIVO Nº 112406-0001
PROPOSANTE: PREFEITURA MUNICIPAL DE SANTO ANTÔNIO DOS LOPES
CONCORRÊNCIA ELETRÔNICA Nº 003/2024
TIPO: MENOR PREÇO
DATA: 07/08/2024
HORARIO: 09:30 HORAS

OBJETO: Constitui objeto desta licitação a contratação de empresa de engenharia e/ou arquitetura para execução de reforma e ampliação da Unidade de Ensino Dr. Valdemir Pereira Rocha, localizada na sede, no município de Santo Antonio dos Lopes/MA

Composições Analíticas com Preço Unitário

Composição Auxiliar	91632 SINAPI	GUINDAUTO HIDRÁULICO, CAPACIDADE MÁXIMA DE CARGA 6500 KG, MOMENTO MÁXIMO DE CARGA 5,8 TM, ALCANCE MÁXIMO HORIZONTAL 7,60 M, INCLUSIVE CAMINHÃO TOCO PBT 9.700 KG, POTÊNCIA DE 160 CV - MANUTENÇÃO, AF_08/2015	CHOR - CUSTOS HORÁRIOS DE MÁQUINAS E EQUIPAMENTOS	H	1,0000000	24,10	24,10	
Composição Auxiliar	91633 SINAPI	GUINDAUTO HIDRÁULICO, CAPACIDADE MÁXIMA DE CARGA 6500 KG, MOMENTO MÁXIMO DE CARGA 5,8 TM, ALCANCE MÁXIMO HORIZONTAL 7,60 M, INCLUSIVE CAMINHÃO TOCO PBT 9.700 KG, POTÊNCIA DE 160 CV - MATERIAIS NA OPERAÇÃO, AF_08/2015	CHOR - CUSTOS HORÁRIOS DE MÁQUINAS E EQUIPAMENTOS	H	1,0000000	82,09	82,09	
			MO sem LS =>	14,69	LS =>	15,29	MO com LS =>	29,98
			Valor do BDI =>	36,48			Valor com BDI =>	198,83

Composição	Código Banco	Descrição	Tipo	Und	Quant.	Valor Unit	Total	
	91629 SINAPI	GUINDAUTO HIDRÁULICO, CAPACIDADE MÁXIMA DE CARGA 6500 KG, MOMENTO MÁXIMO DE CARGA 5,8 TM, ALCANCE MÁXIMO HORIZONTAL 7,60 M, INCLUSIVE CAMINHÃO TOCO PBT 9.700 KG, POTÊNCIA DE 160 CV - DEPRECIÇÃO, AF_08/2015	CHOR - CUSTOS HORÁRIOS DE MÁQUINAS E EQUIPAMENTOS	H	1,0000000	14,02	14,02	
Insumo	00010712 SINAPI	GUINDAUTO HIDRÁULICO, CAPACIDADE MÁXIMA DE CARGA 3300 KG, MOMENTO MÁXIMO DE CARGA 5,8 TM, ALCANCE MÁXIMO HORIZONTAL 7,60 M, PARA MONTAGEM SOBRE CHASSI DE CAMINHÃO PBT MÍNIMO 8000 KG (INCLUI MONTAGEM, NAO INCLUI CAMINHÃO)	Equipamento para Aquisição Permanente	UN	0,0000551	63.828,02	3,51	
Insumo	00044056 SINAPI	CAMINHÃO TOCO, PESO BRUTO TOTAL 10700 KG, CARGA UTIL MÁXIMA 7400 KG, DISTANCIA ENTRE EIXOS 4,00 M, POTENCIA 175 CV (INCLUI CABINE E CHASSI, NAO INCLUI CARROCERIA)	Equipamento para Aquisição Permanente	UN	0,0000343	306.651,36	10,51	
			MO sem LS =>	0,00	LS =>	0,00	MO com LS =>	0,00
			Valor do BDI =>	3,15			Valor com BDI =>	17,17

Composição	Código Banco	Descrição	Tipo	Und	Quant.	Valor Unit	Total	
	91631 SINAPI	GUINDAUTO HIDRÁULICO, CAPACIDADE MÁXIMA DE CARGA 6500 KG, MOMENTO MÁXIMO DE CARGA 5,8 TM, ALCANCE MÁXIMO HORIZONTAL 7,60 M, INCLUSIVE CAMINHÃO TOCO PBT 9.700 KG, POTÊNCIA DE 160 CV - IMPOSTOS E SEGUROS, AF_08/2015	CHOR - CUSTOS HORÁRIOS DE MÁQUINAS E EQUIPAMENTOS	H	1,0000000	2,11	2,11	
Insumo	00010712 SINAPI	GUINDAUTO HIDRÁULICO, CAPACIDADE MÁXIMA DE CARGA 3300 KG, MOMENTO MÁXIMO DE CARGA 5,8 TM, ALCANCE MÁXIMO HORIZONTAL 7,60 M, PARA MONTAGEM SOBRE CHASSI DE CAMINHÃO PBT MÍNIMO 8000 KG (INCLUI MONTAGEM, NAO INCLUI CAMINHÃO)	Equipamento para Aquisição Permanente	UN	0,0000058	63.828,02	0,37	
Insumo	00044056 SINAPI	CAMINHÃO TOCO, PESO BRUTO TOTAL 10700 KG, CARGA UTIL MÁXIMA 7400 KG, DISTANCIA ENTRE EIXOS 4,00 M, POTENCIA 175 CV (INCLUI CABINE E CHASSI, NAO INCLUI CARROCERIA)	Equipamento para Aquisição Permanente	UN	0,0000057	306.651,36	1,74	
			MO sem LS =>	0,00	LS =>	0,00	MO com LS =>	0,00
			Valor do BDI =>	0,47			Valor com BDI =>	2,58

Composição	Código Banco	Descrição	Tipo	Und	Quant.	Valor Unit	Total	
	91630 SINAPI	GUINDAUTO HIDRÁULICO, CAPACIDADE MÁXIMA DE CARGA 6500 KG, MOMENTO MÁXIMO DE CARGA 5,8 TM, ALCANCE MÁXIMO HORIZONTAL 7,60 M, INCLUSIVE CAMINHÃO TOCO PBT 9.700 KG, POTÊNCIA DE 160 CV - JUROS, AF_08/2015	CHOR - CUSTOS HORÁRIOS DE MÁQUINAS E EQUIPAMENTOS	H	1,0000000	5,23	5,23	
Insumo	00010712 SINAPI	GUINDAUTO HIDRÁULICO, CAPACIDADE MÁXIMA DE CARGA 3300 KG, MOMENTO MÁXIMO DE CARGA 5,8 TM, ALCANCE MÁXIMO HORIZONTAL 7,60 M, PARA MONTAGEM SOBRE CHASSI DE CAMINHÃO PBT MÍNIMO 8000 KG (INCLUI MONTAGEM, NAO INCLUI CAMINHÃO)	Equipamento para Aquisição Permanente	UN	0,0000144	63.828,02	0,91	
Insumo	00044056 SINAPI	CAMINHÃO TOCO, PESO BRUTO TOTAL 10700 KG, CARGA UTIL MÁXIMA 7400 KG, DISTANCIA ENTRE EIXOS 4,00 M, POTENCIA 175 CV (INCLUI CABINE E CHASSI, NAO INCLUI CARROCERIA)	Equipamento para Aquisição Permanente	UN	0,0000141	306.651,36	4,32	
			MO sem LS =>	0,00	LS =>	0,00	MO com LS =>	0,00
			Valor do BDI =>	1,17			Valor com BDI =>	6,40

Composição	Código Banco	Descrição	Tipo	Und	Quant.	Valor Unit	Total
	91632 SINAPI	GUINDAUTO HIDRÁULICO, CAPACIDADE MÁXIMA DE CARGA 6500 KG, MOMENTO MÁXIMO DE CARGA 5,8 TM, ALCANCE MÁXIMO HORIZONTAL 7,60 M, INCLUSIVE CAMINHÃO TOCO PBT 9.700 KG, POTÊNCIA DE 160 CV - MANUTENÇÃO, AF_08/2015	CHOR - CUSTOS HORÁRIOS DE MÁQUINAS E EQUIPAMENTOS	H	1,0000000	24,10	24,10



PROCEDIMENTO ADMINISTRATIVO Nº 112406-0001
PROponente: PREFEITURA MUNICIPAL DE SANTO ANTÔNIO DOS LOPES
CONCORRÊNCIA ELETRÔNICA Nº 003/2024
TIPO: MENOR PREÇO
DATA: 07/08/2024
HORARIO: 09:30 HORAS

OBJETO: Constitui objeto desta licitação a contratação de empresa de engenharia e/ou arquitetura para execução de reforma e ampliação da Unidade de Ensino Dr. Valdemir Pereira Rocha, localizada na sede, no município de Santo Antonio dos Lopes/MA

Composições Analíticas com Preço Unitário

Insumo	00010712 SINAPI	GUINDAUTO HIDRAULICO, CAPACIDADE MAXIMA DE CARGA 3300 KG, MOMENTO MAXIMO DE CARGA 5,8 TM, ALCANCE MAXIMO HORIZONTAL 7,60 M, PARA MONTAGEM SOBRE CHASSI DE CAMINHAO PBT MINIMO 8000 KG (INCLUI MONTAGEM, NAO INCLUI CAMINHAO)	Equipamento para Aquisição Permanente	UN	0,0000689	63.828,02	4,39	
Insumo	00044056 SINAPI	CAMINHAO TOCO, PESO BRUTO TOTAL 10700 KG, CARGA UTIL MAXIMA 7400 KG, DISTANCIA ENTRE EIXOS 4,00 M, POTENCIA 175 CV (INCLUI CABINE E CHASSI, NAO INCLUI CARROCERIA)	Equipamento para Aquisição Permanente	UN	0,0000643	306.651,36	19,71	
			MO sem LS =>	0,00	LS =>	0,00	MO com LS =>	0,00
			Valor do BDI =>	5,41			Valor com BDI =>	29,51

Composição	Código Banco	Descrição	Tipo	Und	Quant.	Valor Unit	Total	
	91633 SINAPI	GUINDAUTO HIDRÁULICO, CAPACIDADE MÁXIMA DE CARGA 6500 KG, MOMENTO MÁXIMO DE CARGA 5,8 TM, ALCANCE MÁXIMO HORIZONTAL 7,60 M, INCLUSIVE CAMINHÃO TOCO PBT 9.700 KG, POTÊNCIA DE 160 CV - MATERIAIS NA OPERAÇÃO. AF_08/2015	CHOR - CUSTOS HORÁRIOS DE MÁQUINAS E EQUIPAMENTOS	H	1,0000000	82,09	82,09	
Insumo	00004221 SINAPI	OLEO DIESEL COMBUSTIVEL COMUM METROPOLITANO S-10 OU S-500	Material	L	22,3700000	3,67	82,09	
			MO sem LS =>	0,00	LS =>	0,00	MO com LS =>	0,00
			Valor do BDI =>	18,44			Valor com BDI =>	100,53

Composição	Código Banco	Descrição	Tipo	Und	Quant.	Valor Unit	Total	
	88270 SINAPI	IMPERMEABILIZADOR COM ENCARGOS COMPLEMENTARES	SEDI - SERVIÇOS DIVERSOS	H	1,0000000	25,12	25,12	
Composição Auxiliar	95338 SINAPI	CURSO DE CAPACITAÇÃO PARA IMPERMEABILIZADOR (ENCARGOS COMPLEMENTARES) - HORISTA	SEDI - SERVIÇOS DIVERSOS	H	1,0000000	0,46	0,46	
Insumo	00012873 SINAPI	IMPERMEABILIZADOR (HORISTA)	Mão de Obra	H	1,0000000	19,07	19,07	
Insumo	00037370 SINAPI	ALIMENTAÇÃO - HORISTA (COLETADO CAIXA - ENCARGOS COMPLEMENTARES)	Material	H	1,0000000	2,98	2,98	
Insumo	00037371 SINAPI	TRANSPORTE - HORISTA (COLETADO CAIXA - ENCARGOS COMPLEMENTARES)	Material	H	1,0000000	0,41	0,41	
Insumo	00037372 SINAPI	EXAMES - HORISTA (COLETADO CAIXA - ENCARGOS COMPLEMENTARES)	Material	H	1,0000000	0,86	0,86	
Insumo	00037373 SINAPI	SEGURO - HORISTA (COLETADO CAIXA - ENCARGOS COMPLEMENTARES)	Material	H	1,0000000	0,01	0,01	
Insumo	00043465 SINAPI	FERRAMENTAS - FAMÍLIA PEDREIRO - HORISTA (ENCARGOS COMPLEMENTARES - COLETADO CAIXA)	Material	H	1,0000000	0,53	0,53	
Insumo	00043489 SINAPI	EPI - FAMÍLIA PEDREIRO - HORISTA (ENCARGOS COMPLEMENTARES - COLETADO CAIXA)	Material	H	1,0000000	0,80	0,80	
			MO sem LS =>	9,57	LS =>	9,96	MO com LS =>	19,53
			Valor do BDI =>	5,64			Valor com BDI =>	30,76

Composição	Código Banco	Descrição	Tipo	Und	Quant.	Valor Unit	Total	
	91960 SINAPI	INTERRUPTOR PARALELO (2 MÓDULOS), 10A/250V, SEM SUPORTE E SEM PLACA - FORNECIMENTO E INSTALAÇÃO. AF_03/2023	INEL - INSTALAÇÃO ELÉTRICA/ELETRIFICAÇÃO E ILUMINAÇÃO EXTERNA	UN	1,0000000	38,57	38,57	
Composição Auxiliar	88247 SINAPI	AUXILIAR DE ELETRICISTA COM ENCARGOS COMPLEMENTARES	SEDI - SERVIÇOS DIVERSOS	H	0,5720000	20,58	11,77	
Composição Auxiliar	88264 SINAPI	ELETRICISTA COM ENCARGOS COMPLEMENTARES	SEDI - SERVIÇOS DIVERSOS	H	0,5720000	25,49	14,58	
Insumo	00038113 SINAPI	INTERRUPTOR PARALELO 10A, 250V (APENAS MÓDULO)	Material	UN	2,0000000	6,11	12,22	
			MO sem LS =>	9,78	LS =>	10,18	MO com LS =>	19,96
			Valor do BDI =>	8,66			Valor com BDI =>	47,23

Composição	Código Banco	Descrição	Tipo	Und	Quant.	Valor Unit	Total	
	91952 SINAPI	INTERRUPTOR SIMPLES (1 MÓDULO), 10A/250V, SEM SUPORTE E SEM PLACA - FORNECIMENTO E INSTALAÇÃO. AF_03/2023	INEL - INSTALAÇÃO ELÉTRICA/ELETRIFICAÇÃO E ILUMINAÇÃO EXTERNA	UN	1,0000000	15,37	15,37	
Composição Auxiliar	88247 SINAPI	AUXILIAR DE ELETRICISTA COM ENCARGOS COMPLEMENTARES	SEDI - SERVIÇOS DIVERSOS	H	0,2320000	20,58	4,77	
Composição Auxiliar	88264 SINAPI	ELETRICISTA COM ENCARGOS COMPLEMENTARES	SEDI - SERVIÇOS DIVERSOS	H	0,2320000	25,49	5,91	
Insumo	00038112 SINAPI	INTERRUPTOR SIMPLES 10A, 250V (APENAS MÓDULO)	Material	UN	1,0000000	4,69	4,69	
			MO sem LS =>	3,96	LS =>	4,13	MO com LS =>	8,09
			Valor do BDI =>	3,45			Valor com BDI =>	18,82

Composição	Código Banco	Descrição	Tipo	Und	Quant.	Valor Unit	Total
	91958 SINAPI	INTERRUPTOR SIMPLES (2 MÓDULOS), 10A/250V, SEM SUPORTE E SEM PLACA - FORNECIMENTO E INSTALAÇÃO. AF_03/2023	INEL - INSTALAÇÃO ELÉTRICA/ELETRIFICAÇÃO E ILUMINAÇÃO EXTERNA	UN	1,0000000	27,89	27,89

Alves
Construções
Sebastião Alves dos Reis LTDA

CNPJ 12.026.916/0001-08
Rua 02, S/N, Pov. Nova Olinda em Paraibano - MA, CEP: 65.670-000



PROCEDIMENTO ADMINISTRATIVO Nº 112406-0001
PROponente: PREFEITURA MUNICIPAL DE SANTO ANTÔNIO DOS LOPES
CONCORRÊNCIA ELETRÔNICA Nº 003/2024
TIPO: MENOR PREÇO
DATA: 07/08/2024
HORARIO: 09:30 HORAS

OBJETO: Constitui objeto desta licitação a contratação de empresa de engenharia e/ou arquitetura para execução de reforma e ampliação da Unidade de Ensino Dr. Valdemir Pereira Rocha, localizada na sede, no município de Santo Antonio dos Lopes/MA

Composições Analíticas com Preço Unitário

Composição Auxiliar	88247 SINAPI	AUXILIAR DE ELETRICISTA COM ENCARGOS COMPLEMENTARES	SEDI - SERVIÇOS DIVERSOS	H	0,4020000	20,58	8,27	
Composição Auxiliar	88264 SINAPI	ELETRICISTA COM ENCARGOS COMPLEMENTARES	SEDI - SERVIÇOS DIVERSOS	H	0,4020000	25,49	10,24	
Insumo	00038112 SINAPI	INTERRUPTOR SIMPLES 10A, 250V (APENAS MODULO)	Material	UN	2,0000000	4,69	9,38	
			MO sem LS =>	6,88	LS =>	7,15	MO com LS =>	14,03
			Valor do BDI =>	6,26			Valor com BDI =>	34,15

Composição	91966 SINAPI	INTERRUPTOR SIMPLES (3 MÓDULOS), 10A/250V, SEM SUPORTE E SEM PLACA - FORNECIMENTO E INSTALAÇÃO. AF_03/2023	INEL - INSTALAÇÃO ELÉTRICA/ELETRIFICAÇÃO E ILUMINAÇÃO EXTERNA	UN	1,0000000	40,42	40,42	
Composição Auxiliar	88247 SINAPI	AUXILIAR DE ELETRICISTA COM ENCARGOS COMPLEMENTARES	SEDI - SERVIÇOS DIVERSOS	H	0,5720000	20,58	11,77	
Composição Auxiliar	88264 SINAPI	ELETRICISTA COM ENCARGOS COMPLEMENTARES	SEDI - SERVIÇOS DIVERSOS	H	0,5720000	25,49	14,58	
Insumo	00038112 SINAPI	INTERRUPTOR SIMPLES 10A, 250V (APENAS MODULO)	Material	UN	3,0000000	4,69	14,07	
			MO sem LS =>	9,78	LS =>	10,18	MO com LS =>	19,96
			Valor do BDI =>	9,08			Valor com BDI =>	49,50

Composição	88441 SINAPI	JARDINEIRO COM ENCARGOS COMPLEMENTARES	SEDI - SERVIÇOS DIVERSOS	H	1,0000000	20,30	20,30	
Composição	95390 SINAPI	CURSO DE CAPACITAÇÃO PARA JARDINEIRO (ENCARGOS COMPLEMENTARES) - HORISTA	SEDI - SERVIÇOS DIVERSOS	H	1,0000000	0,08	0,08	
Insumo	00037370 SINAPI	ALIMENTAÇÃO - HORISTA (COLETADO CAIXA - ENCARGOS COMPLEMENTARES)	Material	H	1,0000000	2,98	2,98	
Insumo	00037371 SINAPI	TRANSPORTE - HORISTA (COLETADO CAIXA - ENCARGOS COMPLEMENTARES)	Material	H	1,0000000	0,41	0,41	
Insumo	00037372 SINAPI	EXAMES - HORISTA (COLETADO CAIXA - ENCARGOS COMPLEMENTARES)	Material	H	1,0000000	0,86	0,86	
Insumo	00037373 SINAPI	SEGURO - HORISTA (COLETADO CAIXA - ENCARGOS COMPLEMENTARES)	Material	H	1,0000000	0,01	0,01	
Insumo	00043465 SINAPI	FERRAMENTAS - FAMILIA PEDREIRO - HORISTA (ENCARGOS COMPLEMENTARES - COLETADO CAIXA)	Material	H	1,0000000	0,53	0,53	
Insumo	00043489 SINAPI	EPI - FAMILIA PEDREIRO - HORISTA (ENCARGOS COMPLEMENTARES - COLETADO CAIXA)	Material	H	1,0000000	0,80	0,80	
Insumo	00044503 SINAPI	JARDINEIRO (HORISTA)	Mão de Obra	H	1,0000000	14,83	14,83	
			MO sem LS =>	7,21	LS =>	7,50	MO com LS =>	14,71
			Valor do BDI =>	4,56			Valor com BDI =>	24,86

Composição	94672 SINAPI	JOELHO 90 GRAUS COM BUCHA DE LATÃO, PVC, SOLDÁVEL, DN 25 MM X 3/4" INSTALADO EM RESERVAÇÃO DE ÁGUA DE EDIFICAÇÃO QUE POSSUA RESERVATÓRIO DE FIBRA/FIBROCIMENTO FORNECIMENTO E INSTALAÇÃO. AF_06/2016	INHI - INSTALAÇÕES HIDROS SANITÁRIAS	UN	1,0000000	7,61	7,61	
Composição Auxiliar	88248 SINAPI	AUXILIAR DE ENCANADOR OU BOMBEIRO HIDRÁULICO COM ENCARGOS COMPLEMENTARES	SEDI - SERVIÇOS DIVERSOS	H	0,1200000	19,82	2,37	
Composição Auxiliar	88267 SINAPI	ENCANADOR OU BOMBEIRO HIDRÁULICO COM ENCARGOS COMPLEMENTARES	SEDI - SERVIÇOS DIVERSOS	H	0,1200000	24,60	2,95	
Insumo	00003522 SINAPI	JOELHO PVC, SOLDÁVEL COM ROSCA, 90 GRAUS, 25 MM X 3/4", COR MARROM, PARA AGUA FRIA PREDIAL	Material	UN	1,0000000	1,46	1,46	
Insumo	00020080 SINAPI	ADESIVO PLÁSTICO PARA PVC, FRASCO COM 175 GR	Material	UN	0,0400000	11,14	0,44	
Insumo	00020063 SINAPI	SOLUÇÃO PREPARADORA / LIMPADORA PARA PVC, FRASCO COM 1000 CM3	Material	UN	0,0100000	38,68	0,38	
Insumo	00038383 SINAPI	LIXA D'ÁGUA EM FOLHA, GRAO 100	Material	UN	0,0120000	1,41	0,01	
			MO sem LS =>	2,00	LS =>	2,09	MO com LS =>	4,09
			Valor do BDI =>	1,70			Valor com BDI =>	9,31

Composição	94676 SINAPI	JOELHO 90 GRAUS, PVC, SOLDÁVEL, DN 40 MM INSTALADO EM RESERVAÇÃO DE ÁGUA DE EDIFICAÇÃO QUE POSSUA RESERVATÓRIO DE FIBRA/FIBROCIMENTO FORNECIMENTO E INSTALAÇÃO. AF_06/2016	INHI - INSTALAÇÕES HIDROS SANITÁRIAS	UN	1,0000000	12,62	12,62	
Composição Auxiliar	88248 SINAPI	AUXILIAR DE ENCANADOR OU BOMBEIRO HIDRÁULICO COM ENCARGOS COMPLEMENTARES	SEDI - SERVIÇOS DIVERSOS	H	0,1710000	19,82	3,38	
Composição Auxiliar	88267 SINAPI	ENCANADOR OU BOMBEIRO HIDRÁULICO COM ENCARGOS COMPLEMENTARES	SEDI - SERVIÇOS DIVERSOS	H	0,1710000	24,60	4,20	
Insumo	00003535 SINAPI	JOELHO PVC, SOLDÁVEL, 90 GRAUS, 40 MM, COR MARROM, PARA AGUA FRIA PREDIAL	Material	UN	1,0000000	3,54	3,54	
Insumo	00020080 SINAPI	ADESIVO PLÁSTICO PARA PVC, FRASCO COM 175 GR	Material	UN	0,0710000	11,14	0,79	
Insumo	00020063 SINAPI	SOLUÇÃO PREPARADORA / LIMPADORA PARA PVC, FRASCO COM 1000 CM3	Material	UN	0,0180000	38,68	0,69	
Insumo	00038383 SINAPI	LIXA D'ÁGUA EM FOLHA, GRAO 100	Material	UN	0,0170000	1,41	0,02	
			MO sem LS =>	2,86	LS =>	2,97	MO com LS =>	5,83



PROCEDIMENTO ADMINISTRATIVO Nº 112406-0001
PROPONENTE: PREFEITURA MUNICIPAL DE SANTO ANTÔNIO DOS LOPES
CONCORRÊNCIA ELETRÔNICA Nº 003/2024
TIPO: MENOR PREÇO
DATA: 07/08/2024
HORARIO: 09:30 HORAS

OBJETO: Constitui objeto desta licitação a contratação de empresa de engenharia e/ou arquitetura para execução de reforma e ampliação da Unidade de Ensino Dr. Valdemir Pereira Rocha, localizada na sede, no município de Santo Antonio dos Lopes/MA

Composições Analíticas com Preço Unitário

Valor do BDI =>

2,83

Valor com BDI =>

15,45

Composição	Código Banco	Descrição	Tipo	Und	Quant.	Valor Unit	Total	
Composição	86904 SINAPI	LAVATORIO LOUÇA BRANCA SUSPENSO, 29.5 X 39CM OU EQUIVALENTE, PADRÃO POPULAR - FORNECIMENTO E INSTALAÇÃO. AF_01/2020	INHI - INSTALAÇÕES HIDROS SANITÁRIAS	UN	1,0000000	109,51	109,51	
Composição Auxiliar	88267 SINAPI	ENCANADOR OU BOMBEIRO HIDRÁULICO COM ENCARGOS COMPLEMENTARES	SEDI - SERVIÇOS DIVERSOS	H	0,3870000	24,60	9,52	
Composição Auxiliar	88316 SINAPI	SERVENTE COM ENCARGOS COMPLEMENTARES	SEDI - SERVIÇOS DIVERSOS	H	0,1886000	19,49	3,67	
Insumo	00004351 SINAPI	PARAFUSO NIQUELADO 3 1/2" COM ACABAMENTO CROMADO PARA FIXAR PEÇA SANITARIA, INCLUI PORCA CEGA, ARRUELA E BUCHA DE NYLON TAMANHO S-8	Material	UN	2,0000000	11,54	23,08	
Insumo	00010425 SINAPI	LAVATORIO DE LOUCA BRANCA, SUSPENSO (SEM COLUNA), DIMENSOES *40 X 30* CM	Material	UN	1,0000000	70,66	70,66	
Insumo	00037329 SINAPI	REJUNTE EPOXI, QUALQUER COR	Material	KG	0,0304000	85,09	2,58	
			MO sem LS =>	4,98	LS =>	5,18	MO com LS =>	10,16
			Valor do BDI =>	24,60			Valor com BDI =>	134,11

Composição	Código Banco	Descrição	Tipo	Und	Quant.	Valor Unit	Total	
Composição	145 ORSE	Laje pré-fabricada comum para piso ou cobertura, inclusive escoramento em madeira e capeamento 4cm	Estruturas Pre-Moldadas de Concreto	m²	1,0000000	93,35	93,35	
Composição Auxiliar	10549 ORSE	Encargos Complementares - Servente	Provisórios	h	1,3000000	2,37	3,08	
Composição Auxiliar	10550 ORSE	Encargos Complementares - Pedreiro	Provisórios	h	0,3000000	2,28	0,68	
Composição Auxiliar	10551 ORSE	Encargos Complementares - Carpinteiro	Provisórios	h	0,4300000	2,29	0,98	
Composição Auxiliar	140 ORSE	Aço CA - 50 Ø 6,3 a 12,5mm, inclusive corte, dobragem, montagem e colocação de ferragens nas formas, para superestruturas e fundações - R1	Armaduras Convencionais	kg	0,4000000	8,94	3,57	
Insumo	00000367/SI NAPI	Area grossa - posto jazida/fornecedor (retirado na jazida, sem transporte)	Material	m²	0,0609000	71,65	4,36	
Insumo	00001213/SI NAPI	Carpinteiro de formas (horista)	Mão de Obra	h	0,4300000	18,21	7,83	
Insumo	00001379/SI NAPI	Cimento portland composto cp ii-32	Material	kg	9,0000000	0,51	4,59	
Insumo	00003744/SI NAPI	Laje pre-moldada convencional (lajotas + vigotas) para piso, unidirecional, sobrecarga de 200 kg/m2, vao ate 4,50 m (sem colocação)	Material	m²	1,0000000	30,88	30,88	
Insumo	00004718/SI NAPI	Pedra britada n. 2 (19 a 38 mm) posto pedra/fornecedor, sem frete	Material	m³	0,0414000	87,04	3,60	
Insumo	00004721/SI NAPI	Pedra britada n. 1 (9,5 a 19 mm) posto pedra/fornecedor, sem frete	Material	m³	0,0138000	86,69	1,19	
Insumo	00004750/SI NAPI	Pedreiro (horista)	Mão de Obra	h	0,3000000	18,21	5,46	
Insumo	00005075/SI NAPI	Prego de aço polido com cabeça 18 x 30 (2 3/4 x 10)	Material	kg	0,0200000	10,96	0,21	
Insumo	00005111/SI NAPI	Servente de obras (horista)	Mão de Obra	h	1,3000000	13,65	17,74	
Insumo	00010567/SI NAPI	Tabua *2,5 x 23* cm em pinus, mista ou equivalente da regioã - bruta	Material	m	0,3300000	6,62	2,84	
Insumo	1569 ORSE	Madeira mista serrada (barrote) 6 x 6cm - 0,0036 m3/m (angelim, louro)	Material	m	1,0100000	4,62	4,66	
Insumo	6995 ORSE	Madeira mista serrada (sarrafo) 2,2 x 5,5cm - 0,00121 m³/m	Material	m	0,7400000	2,28	1,68	
			MO sem LS =>	15,70	LS =>	16,34	MO com LS =>	32,04
			Valor do BDI =>	20,97			Valor com BDI =>	114,32

Composição	Código Banco	Descrição	Tipo	Und	Quant.	Valor Unit	Total
Composição	128 ORSE	Lançamento de concreto usinado, bombeado, em peças armadas da superestrutura, inclusive colocação, adensamento e acabamento	Concreto Simples	m³	1,0000000	44,35	44,35
Composição Auxiliar	10549 ORSE	Encargos Complementares - Servente	Provisórios	h	1,6200000	2,37	3,83
Composição Auxiliar	10550 ORSE	Encargos Complementares - Pedreiro	Provisórios	h	0,3600000	2,28	0,82
Composição Auxiliar	10551 ORSE	Encargos Complementares - Carpinteiro	Provisórios	h	0,3600000	2,29	0,82
Composição Auxiliar	10555 ORSE	Encargos Complementares - Armador	Provisórios	h	0,1800000	2,26	0,40
Insumo	00000378/SI NAPI	Armador (horista)	Mão de Obra	h	0,1800000	18,21	3,27
Insumo	00001213/SI NAPI	Carpinteiro de formas (horista)	Mão de Obra	h	0,3600000	18,21	6,55
Insumo	00004750/SI NAPI	Pedreiro (horista)	Mão de Obra	h	0,3600000	18,21	6,55
Insumo	00006111/SI NAPI	Servente de obras (horista)	Mão de Obra	h	1,6200000	13,65	22,11



PROCEDIMENTO ADMINISTRATIVO Nº 112406-0001
PROponente: PREFEITURA MUNICIPAL DE SANTO ANTÔNIO DOS LOPES
CONCORRÊNCIA ELETRÔNICA Nº 003/2024
TIPO: MENOR PREÇO
DATA: 07/08/2024
HORARIO: 09:30 HORAS

OBJETO: Constitui objeto desta licitação a contratação de empresa de engenharia e/ou arquitetura para execução de reforma e ampliação da Unidade de Ensino Dr. Valdemir Pereira Rocha, localizada na sede, no município de Santo Antonio dos Lopes/MA

Composições Analíticas com Preço Unitário

MO sem LS => 18,86 LS => 19,62 MO com LS => 38,48
Valor do BDI => 9,96 Valor com BDI => 54,31

Composição	Código Banco	Descrição	Tipo	Und	Quant.	Valor Unit	Total
Composição	2658 ORSE	Lastro de brita 3	Lastros, Lajes e Berços	m²	1,0000000	130,18	130,18
Composição Auxiliar	10549 ORSE	Encargos Complementares - Servente	Provisórios	h	2,0000000	2,37	4,74
Insumo	00004722/SI ORSE NAPI	Pedra britada n. 3 (38 a 50 mm) posto pedra/fornecedor, sem frete	Material	m³	1,2000000	81,79	98,14
Insumo	00006111/SI ORSE NAPI	Servente de obras (horista)	Mão de Obra	h	2,0000000	13,65	27,30
					MO sem LS => 13,38 LS => 13,92 MO com LS => 27,30 Valor do BDI => 29,25 Valor com BDI => 159,43		

Composição	Código Banco	Descrição	Tipo	Und	Quant.	Valor Unit	Total
Composição	88274 SINAPI	MARMORISTA/GRANITEIRO COM ENCARGOS COMPLEMENTARES	SEDI - SERVIÇOS DIVERSOS	H	1,0000000	24,98	24,98
Composição Auxiliar	95341 SINAPI	CURSO DE CAPACITAÇÃO PARA MARMORISTA/GRANITEIRO (ENCARGOS COMPLEMENTARES) - HORISTA	SEDI - SERVIÇOS DIVERSOS	H	1,0000000	0,32	0,32
Insumo	00004755 SINAPI	MARMORISTA / GRANITEIRO (HORISTA)	Mão de Obra	H	1,0000000	19,07	19,07
Insumo	00037370 SINAPI	ALIMENTAÇÃO - HORISTA (COLETADO CAIXA - ENCARGOS COMPLEMENTARES)	Material	H	1,0000000	2,98	2,98
Insumo	00037371 SINAPI	TRANSPORTE - HORISTA (COLETADO CAIXA - ENCARGOS COMPLEMENTARES)	Material	H	1,0000000	0,41	0,41
Insumo	00037372 SINAPI	EXAMES - HORISTA (COLETADO CAIXA - ENCARGOS COMPLEMENTARES)	Material	H	1,0000000	0,86	0,86
Insumo	00037373 SINAPI	SEGURO - HORISTA (COLETADO CAIXA - ENCARGOS COMPLEMENTARES)	Material	H	1,0000000	0,01	0,01
Insumo	00043465 SINAPI	FERRAMENTAS - FAMILIA PEDREIRO - HORISTA (ENCARGOS COMPLEMENTARES - COLETADO CAIXA)	Material	H	1,0000000	0,53	0,53
Insumo	00043489 SINAPI	EPI - FAMILIA PEDREIRO - HORISTA (ENCARGOS COMPLEMENTARES - COLETADO CAIXA)	Material	H	1,0000000	0,80	0,80
					MO sem LS => 9,50 LS => 9,89 MO com LS => 19,39 Valor do BDI => 5,61 Valor com BDI => 30,59		

Composição	Código Banco	Descrição	Tipo	Und	Quant.	Valor Unit	Total
Composição	100308 SINAPI	MECÂNICO DE REFRIGERAÇÃO COM ENCARGOS COMPLEMENTARES	SEDI - SERVIÇOS DIVERSOS	H	1,0000000	25,17	25,17
Composição Auxiliar	100298 SINAPI	CURSO DE CAPACITAÇÃO PARA MECÂNICO DE REFRIGERAÇÃO (ENCARGOS COMPLEMENTARES) - HORISTA	SEDI - SERVIÇOS DIVERSOS	H	1,0000000	0,60	0,60
Insumo	00034794 SINAPI	MECANICO DE REFRIGERACAO (HORISTA)	Mão de Obra	H	1,0000000	18,99	18,99
Insumo	00037370 SINAPI	ALIMENTAÇÃO - HORISTA (COLETADO CAIXA - ENCARGOS COMPLEMENTARES)	Material	H	1,0000000	2,98	2,98
Insumo	00037371 SINAPI	TRANSPORTE - HORISTA (COLETADO CAIXA - ENCARGOS COMPLEMENTARES)	Material	H	1,0000000	0,41	0,41
Insumo	00037372 SINAPI	EXAMES - HORISTA (COLETADO CAIXA - ENCARGOS COMPLEMENTARES)	Material	H	1,0000000	0,86	0,86
Insumo	00037373 SINAPI	SEGURO - HORISTA (COLETADO CAIXA - ENCARGOS COMPLEMENTARES)	Material	H	1,0000000	0,01	0,01
Insumo	00043460 SINAPI	FERRAMENTAS - FAMILIA ELETRICISTA - HORISTA (ENCARGOS COMPLEMENTARES - COLETADO CAIXA)	Material	H	1,0000000	0,55	0,55
Insumo	00043484 SINAPI	EPI - FAMILIA ELETRICISTA - HORISTA (ENCARGOS COMPLEMENTARES - COLETADO CAIXA)	Material	H	1,0000000	0,77	0,77
					MO sem LS => 9,60 LS => 9,99 MO com LS => 19,59 Valor do BDI => 5,65 Valor com BDI => 30,82		

Composição	Código Banco	Descrição	Tipo	Und	Quant.	Valor Unit	Total
Composição	88278 SINAPI	MONTADOR DE ESTRUTURA METÁLICA COM ENCARGOS COMPLEMENTARES	SEDI - SERVIÇOS DIVERSOS	H	1,0000000	20,52	20,52
Composição Auxiliar	95344 SINAPI	CURSO DE CAPACITAÇÃO PARA MONTADOR DE ESTRUTURA METÁLICA (ENCARGOS COMPLEMENTARES) - HORISTA	SEDI - SERVIÇOS DIVERSOS	H	1,0000000	0,20	0,20
Insumo	00037370 SINAPI	ALIMENTAÇÃO - HORISTA (COLETADO CAIXA - ENCARGOS COMPLEMENTARES)	Material	H	1,0000000	2,98	2,98
Insumo	00037371 SINAPI	TRANSPORTE - HORISTA (COLETADO CAIXA - ENCARGOS COMPLEMENTARES)	Material	H	1,0000000	0,41	0,41
Insumo	00037372 SINAPI	EXAMES - HORISTA (COLETADO CAIXA - ENCARGOS COMPLEMENTARES)	Material	H	1,0000000	0,86	0,86
Insumo	00037373 SINAPI	SEGURO - HORISTA (COLETADO CAIXA - ENCARGOS COMPLEMENTARES)	Material	H	1,0000000	0,01	0,01
Insumo	00043464 SINAPI	FERRAMENTAS - FAMILIA OPERADOR ESCAVADEIRA - HORISTA (ENCARGOS COMPLEMENTARES - COLETADO CAIXA)	Material	H	1,0000000	0,01	0,01
Insumo	00043488 SINAPI	EPI - FAMILIA OPERADOR ESCAVADEIRA - HORISTA (ENCARGOS COMPLEMENTARES - COLETADO CAIXA)	Material	H	1,0000000	0,55	0,55
Insumo	00044497 SINAPI	MONTADOR DE ESTRUTURAS METALICAS HORISTA	Mão de Obra	H	1,0000000	15,50	15,50
					MO sem LS => 7,69 LS => 8,01 MO com LS => 15,70		



PROCEDIMENTO ADMINISTRATIVO Nº 112406-0001
 PROPONENTE: PREFEITURA MUNICIPAL DE SANTO ANTÔNIO DOS LOPES
 CONCORRÊNCIA ELETRÔNICA Nº 003/2024
 TIPO: MENOR PREÇO
 DATA: 07/08/2024
 HORÁRIO: 09:30 HORAS

OBJETO: Constitui objeto desta licitação a contratação de empresa de engenharia e/ou arquitetura para execução de reforma e ampliação da Unidade de Ensino Dr. Valdemir Pereira Rocha, localizada na sede, no município de Santo Antonio dos Lopes/MA

Composições Analíticas com Preço Unitário

Valor do BDI =>

4,61

Valor com BDI =>

25,13

Composição	Código Banco	Descrição	Tipo	Und	Quant.	Valor Unit	Total		
Composição	88281 SINAPI	MOTORISTA DE BASCULANTE COM ENCARGOS COMPLEMENTARES	SEDI - SERVIÇOS DIVERSOS	H	1,0000000	32,25	32,25		
Composição Auxiliar	95346 SINAPI	CURSO DE CAPACITAÇÃO PARA MOTORISTA DE BASCULANTE (ENCARGOS COMPLEMENTARES) - HORISTA	SEDI - SERVIÇOS DIVERSOS	H	1,0000000	0,15	0,15		
Insumo	00020020 SINAPI	MOTORISTA DE CAMINHÃO-BASCULANTE (HORISTA)	Mão de Obra	H	1,0000000	27,28	27,28		
Insumo	00037370 SINAPI	ALIMENTAÇÃO - HORISTA (COLETADO CAIXA - ENCARGOS COMPLEMENTARES)	Material	H	1,0000000	2,98	2,98		
Insumo	00037371 SINAPI	TRANSPORTE - HORISTA (COLETADO CAIXA - ENCARGOS COMPLEMENTARES)	Material	H	1,0000000	0,41	0,41		
Insumo	00037372 SINAPI	EXAMES - HORISTA (COLETADO CAIXA - ENCARGOS COMPLEMENTARES)	Material	H	1,0000000	0,86	0,86		
Insumo	00037373 SINAPI	SEGURO - HORISTA (COLETADO CAIXA - ENCARGOS COMPLEMENTARES)	Material	H	1,0000000	0,01	0,01		
Insumo	00043464 SINAPI	FERRAMENTAS - FAMÍLIA OPERADOR ESCAVADEIRA - HORISTA (ENCARGOS COMPLEMENTARES - COLETADO CAIXA)	Material	H	1,0000000	0,01	0,01		
Insumo	00043488 SINAPI	EPI - FAMÍLIA OPERADOR ESCAVADEIRA - HORISTA (ENCARGOS COMPLEMENTARES - COLETADO CAIXA)	Material	H	1,0000000	0,55	0,55		
			MO sem LS =>		13,44	LS =>	13,99	MO com LS =>	27,43
			Valor do BDI =>		7,24			Valor com BDI =>	39,49

Composição	Código Banco	Descrição	Tipo	Und	Quant.	Valor Unit	Total		
Composição	88282 SINAPI	MOTORISTA DE CAMINHÃO COM ENCARGOS COMPLEMENTARES	SEDI - SERVIÇOS DIVERSOS	H	1,0000000	31,23	31,23		
Composição Auxiliar	95347 SINAPI	CURSO DE CAPACITAÇÃO PARA MOTORISTA DE CAMINHÃO (ENCARGOS COMPLEMENTARES) - HORISTA	SEDI - SERVIÇOS DIVERSOS	H	1,0000000	0,15	0,15		
Insumo	00004093 SINAPI	MOTORISTA DE CAMINHÃO (HORISTA)	Mão de Obra	H	1,0000000	26,26	26,26		
Insumo	00037370 SINAPI	ALIMENTAÇÃO - HORISTA (COLETADO CAIXA - ENCARGOS COMPLEMENTARES)	Material	H	1,0000000	2,98	2,98		
Insumo	00037371 SINAPI	TRANSPORTE - HORISTA (COLETADO CAIXA - ENCARGOS COMPLEMENTARES)	Material	H	1,0000000	0,41	0,41		
Insumo	00037372 SINAPI	EXAMES - HORISTA (COLETADO CAIXA - ENCARGOS COMPLEMENTARES)	Material	H	1,0000000	0,86	0,86		
Insumo	00037373 SINAPI	SEGURO - HORISTA (COLETADO CAIXA - ENCARGOS COMPLEMENTARES)	Material	H	1,0000000	0,01	0,01		
Insumo	00043464 SINAPI	FERRAMENTAS - FAMÍLIA OPERADOR ESCAVADEIRA - HORISTA (ENCARGOS COMPLEMENTARES - COLETADO CAIXA)	Material	H	1,0000000	0,01	0,01		
Insumo	00043488 SINAPI	EPI - FAMÍLIA OPERADOR ESCAVADEIRA - HORISTA (ENCARGOS COMPLEMENTARES - COLETADO CAIXA)	Material	H	1,0000000	0,55	0,55		
			MO sem LS =>		12,94	LS =>	13,47	MO com LS =>	26,41
			Valor do BDI =>		7,01			Valor com BDI =>	38,24

Composição	Código Banco	Descrição	Tipo	Und	Quant.	Valor Unit	Total		
Composição	88286 SINAPI	MOTORISTA OPERADOR DE MUNCK COM ENCARGOS COMPLEMENTARES	SEDI - SERVIÇOS DIVERSOS	H	1,0000000	34,80	34,80		
Composição Auxiliar	95351 SINAPI	CURSO DE CAPACITAÇÃO PARA MOTORISTA OPERADOR DE MUNCK (ENCARGOS COMPLEMENTARES) - HORISTA	SEDI - SERVIÇOS DIVERSOS	H	1,0000000	0,55	0,55		
Insumo	00004096 SINAPI	MOTORISTA OPERADOR DE CAMINHÃO COM MUNCK (HORISTA)	Mão de Obra	H	1,0000000	29,43	29,43		
Insumo	00037370 SINAPI	ALIMENTAÇÃO - HORISTA (COLETADO CAIXA - ENCARGOS COMPLEMENTARES)	Material	H	1,0000000	2,98	2,98		
Insumo	00037371 SINAPI	TRANSPORTE - HORISTA (COLETADO CAIXA - ENCARGOS COMPLEMENTARES)	Material	H	1,0000000	0,41	0,41		
Insumo	00037372 SINAPI	EXAMES - HORISTA (COLETADO CAIXA - ENCARGOS COMPLEMENTARES)	Material	H	1,0000000	0,86	0,86		
Insumo	00037373 SINAPI	SEGURO - HORISTA (COLETADO CAIXA - ENCARGOS COMPLEMENTARES)	Material	H	1,0000000	0,01	0,01		
Insumo	00043464 SINAPI	FERRAMENTAS - FAMÍLIA OPERADOR ESCAVADEIRA - HORISTA (ENCARGOS COMPLEMENTARES - COLETADO CAIXA)	Material	H	1,0000000	0,01	0,01		
Insumo	00043488 SINAPI	EPI - FAMÍLIA OPERADOR ESCAVADEIRA - HORISTA (ENCARGOS COMPLEMENTARES - COLETADO CAIXA)	Material	H	1,0000000	0,55	0,55		
			MO sem LS =>		14,69	LS =>	15,29	MO com LS =>	29,98
			Valor do BDI =>		7,81			Valor com BDI =>	42,61

Composição	Código Banco	Descrição	Tipo	Und	Quant.	Valor Unit	Total
Composição	88377 SINAPI	OPERADOR DE BETONEIRA ESTACIONÁRIA/MISTURADOR COM ENCARGOS COMPLEMENTARES	SEDI - SERVIÇOS DIVERSOS	H	1,0000000	20,10	20,10
Composição Auxiliar	95389 SINAPI	CURSO DE CAPACITAÇÃO PARA OPERADOR DE BETONEIRA ESTACIONÁRIA/MISTURADOR (ENCARGOS COMPLEMENTARES) - HORISTA	SEDI - SERVIÇOS DIVERSOS	H	1,0000000	0,14	0,14



PROCEDIMENTO ADMINISTRATIVO Nº 112406-0001
 PROPONENTE: PREFEITURA MUNICIPAL DE SANTO ANTÔNIO DOS LOPES
 CONCORRÊNCIA ELETRÔNICA Nº 003/2024
 TIPO: MENOR PREÇO
 DATA: 07/08/2024
 HORARIO: 09:30 HORAS

OBJETO: Constitui objeto desta licitação a contratação de empresa de engenharia e/ou arquitetura para execução de reforma e ampliação da Unidade de Ensino Dr. Valdemir Pereira Rocha, localizada na sede, no município de Santo Antonio dos Lopes/MA

Composições Analíticas com Preço Unitário

Insumo	00037370	SINAPI	ALIMENTAÇÃO - HORISTA (COLETADO CAIXA - ENCARGOS COMPLEMENTARES)	Material	H	1,0000000	2,98	2,98		
Insumo	00037371	SINAPI	TRANSPORTE - HORISTA (COLETADO CAIXA - ENCARGOS COMPLEMENTARES)	Material	H	1,0000000	0,41	0,41		
Insumo	00037372	SINAPI	EXAMES - HORISTA (COLETADO CAIXA - ENCARGOS COMPLEMENTARES)	Material	H	1,0000000	0,86	0,86		
Insumo	00037373	SINAPI	SEGURO - HORISTA (COLETADO CAIXA - ENCARGOS COMPLEMENTARES)	Material	H	1,0000000	0,01	0,01		
Insumo	00037666	SINAPI	OPERADOR DE BETONEIRA ESTACIONARIA / MISTURADOR (HORISTA)	Mão de Obra	H	1,0000000	15,14	15,14		
Insumo	00043464	SINAPI	FERRAMENTAS - FAMILIA OPERADOR ESCAVADEIRA - HORISTA (ENCARGOS COMPLEMENTARES - COLETADO CAIXA)	Material	H	1,0000000	0,01	0,01		
Insumo	00043488	SINAPI	EPI - FAMILIA OPERADOR ESCAVADEIRA - HORISTA (ENCARGOS COMPLEMENTARES - COLETADO CAIXA)	Material	H	1,0000000	0,55	0,55		
				MO sem LS =>		7,49	LS =>	7,79	MO com LS =>	15,28
				Valor do BDI =>		4,51			Valor com BDI =>	24,61

Composição	Código Banco	Descrição	Tipo	Und	Quant.	Valor Unit	Total			
	88294	SINAPI	OPERADOR DE ESCAVADEIRA COM ENCARGOS COMPLEMENTARES	SEDI - SERVIÇOS DIVERSOS	H	1,0000000	24,14	24,14		
Composição Auxiliar	95357	SINAPI	CURSO DE CAPACITAÇÃO PARA OPERADOR DE ESCAVADEIRA (ENCARGOS COMPLEMENTARES) - HORISTA	SEDI - SERVIÇOS DIVERSOS	H	1,0000000	0,25	0,25		
Insumo	00004234	SINAPI	OPERADOR DE ESCAVADEIRA (HORISTA)	Mão de Obra	H	1,0000000	19,07	19,07		
Insumo	00037370	SINAPI	ALIMENTAÇÃO - HORISTA (COLETADO CAIXA - ENCARGOS COMPLEMENTARES)	Material	H	1,0000000	2,98	2,98		
Insumo	00037371	SINAPI	TRANSPORTE - HORISTA (COLETADO CAIXA - ENCARGOS COMPLEMENTARES)	Material	H	1,0000000	0,41	0,41		
Insumo	00037372	SINAPI	EXAMES - HORISTA (COLETADO CAIXA - ENCARGOS COMPLEMENTARES)	Material	H	1,0000000	0,86	0,86		
Insumo	00037373	SINAPI	SEGURO - HORISTA (COLETADO CAIXA - ENCARGOS COMPLEMENTARES)	Material	H	1,0000000	0,01	0,01		
Insumo	00043464	SINAPI	FERRAMENTAS - FAMILIA OPERADOR ESCAVADEIRA - HORISTA (ENCARGOS COMPLEMENTARES - COLETADO CAIXA)	Material	H	1,0000000	0,01	0,01		
Insumo	00043488	SINAPI	EPI - FAMILIA OPERADOR ESCAVADEIRA - HORISTA (ENCARGOS COMPLEMENTARES - COLETADO CAIXA)	Material	H	1,0000000	0,55	0,55		
				MO sem LS =>		9,47	LS =>	9,85	MO com LS =>	19,32
				Valor do BDI =>		5,42			Valor com BDI =>	29,56

Composição	Código Banco	Descrição	Tipo	Und	Quant.	Valor Unit	Total			
	88295	SINAPI	OPERADOR DE GUINCHO COM ENCARGOS COMPLEMENTARES	SEDI - SERVIÇOS DIVERSOS	H	1,0000000	20,24	20,24		
Composição Auxiliar	95358	SINAPI	CURSO DE CAPACITAÇÃO PARA OPERADOR DE GUINCHO (ENCARGOS COMPLEMENTARES) - HORISTA	SEDI - SERVIÇOS DIVERSOS	H	1,0000000	0,28	0,28		
Insumo	00004253	SINAPI	OPERADOR DE GUINCHO OU GUINCHEIRO (HORISTA)	Mão de Obra	H	1,0000000	15,14	15,14		
Insumo	00037370	SINAPI	ALIMENTAÇÃO - HORISTA (COLETADO CAIXA - ENCARGOS COMPLEMENTARES)	Material	H	1,0000000	2,98	2,98		
Insumo	00037371	SINAPI	TRANSPORTE - HORISTA (COLETADO CAIXA - ENCARGOS COMPLEMENTARES)	Material	H	1,0000000	0,41	0,41		
Insumo	00037372	SINAPI	EXAMES - HORISTA (COLETADO CAIXA - ENCARGOS COMPLEMENTARES)	Material	H	1,0000000	0,86	0,86		
Insumo	00037373	SINAPI	SEGURO - HORISTA (COLETADO CAIXA - ENCARGOS COMPLEMENTARES)	Material	H	1,0000000	0,01	0,01		
Insumo	00043464	SINAPI	FERRAMENTAS - FAMILIA OPERADOR ESCAVADEIRA - HORISTA (ENCARGOS COMPLEMENTARES - COLETADO CAIXA)	Material	H	1,0000000	0,01	0,01		
Insumo	00043488	SINAPI	EPI - FAMILIA OPERADOR ESCAVADEIRA - HORISTA (ENCARGOS COMPLEMENTARES - COLETADO CAIXA)	Material	H	1,0000000	0,55	0,55		
				MO sem LS =>		7,56	LS =>	7,86	MO com LS =>	15,42
				Valor do BDI =>		4,54			Valor com BDI =>	24,78

Composição	Código Banco	Descrição	Tipo	Und	Quant.	Valor Unit	Total	
	88296	SINAPI	OPERADOR DE GUINDASTE COM ENCARGOS COMPLEMENTARES	SEDI - SERVIÇOS DIVERSOS	H	1,0000000	27,91	27,91
Composição Auxiliar	95359	SINAPI	CURSO DE CAPACITAÇÃO PARA OPERADOR DE GUINDASTE (ENCARGOS COMPLEMENTARES) - HORISTA	SEDI - SERVIÇOS DIVERSOS	H	1,0000000	0,42	0,42
Insumo	00004254	SINAPI	OPERADOR DE GUINDASTE (HORISTA)	Mão de Obra	H	1,0000000	22,67	22,67
Insumo	00037370	SINAPI	ALIMENTAÇÃO - HORISTA (COLETADO CAIXA - ENCARGOS COMPLEMENTARES)	Material	H	1,0000000	2,98	2,98
Insumo	00037371	SINAPI	TRANSPORTE - HORISTA (COLETADO CAIXA - ENCARGOS COMPLEMENTARES)	Material	H	1,0000000	0,41	0,41
Insumo	00037372	SINAPI	EXAMES - HORISTA (COLETADO CAIXA - ENCARGOS COMPLEMENTARES)	Material	H	1,0000000	0,86	0,86
Insumo	00037373	SINAPI	SEGURO - HORISTA (COLETADO CAIXA - ENCARGOS COMPLEMENTARES)	Material	H	1,0000000	0,01	0,01



Sebastião Alves dos Reis LTDA

CNPJ 12.026.916/0001-08

Rua 02. S/N. Pov. Nova Olinda em Paraibano - MA, CEP: 65.670-000



PROCEDIMENTO ADMINISTRATIVO Nº 112406-0001
PROponente: PREFEITURA MUNICIPAL DE SANTO ANTÔNIO DOS LOPES
CONCORRÊNCIA ELETRÔNICA Nº 003/2024
TIPO: MENOR PREÇO
DATA: 07/08/2024
HORARIO: 09:30 HORAS

OBJETO: Constitui objeto desta licitação a contratação de empresa de engenharia e/ou arquitetura para execução de reforma e ampliação da Unidade de Ensino Dr. Valdemir Pereira Rocha, localizada na sede, no município de Santo Antonio dos Lopes/MA

Composições Analíticas com Preço Unitário

Insumo	00043464 SINAPI	FERRAMENTAS - FAMILIA OPERADOR ESCAVADEIRA - HORISTA (ENCARGOS COMPLEMENTARES - COLETADO CAIXA)	Material	H	1,0000000	0,01	0,01	
Insumo	00043488 SINAPI	EPI - FAMILIA OPERADOR ESCAVADEIRA - HORISTA (ENCARGOS COMPLEMENTARES - COLETADO CAIXA)	Material	H	1,0000000	0,55	0,55	
			MO sem LS =>		11,32	LS =>	11,77	
			Valor do BDI =>		6,27		MO com LS =>	23,09
							Valor com BDI =>	34,18

Composição	Código Banco	Descrição	Tipo	Und	Quant.	Valor Unit	Total	
Composição	88297 SINAPI	OPERADOR DE MÁQUINAS E EQUIPAMENTOS COM ENCARGOS COMPLEMENTARES	SEDI - SERVIÇOS DIVERSOS	H	1,0000000	25,74	25,74	
Composição Auxiliar	95360 SINAPI	CURSO DE CAPACITAÇÃO PARA OPERADOR DE MÁQUINAS E EQUIPAMENTOS (ENCARGOS COMPLEMENTARES) - HORISTA	SEDI - SERVIÇOS DIVERSOS	H	1,0000000	0,27	0,27	
Insumo	00004230 SINAPI	OPERADOR DE MAQUINAS E TRATORES DIVERSOS - TERRAPLANAGEM (HORISTA)	Mão de Obra	H	1,0000000	20,65	20,65	
Insumo	00037370 SINAPI	ALIMENTACAO - HORISTA (COLETADO CAIXA - ENCARGOS COMPLEMENTARES)	Material	H	1,0000000	2,98	2,98	
Insumo	00037371 SINAPI	TRANSPORTE - HORISTA (COLETADO CAIXA - ENCARGOS COMPLEMENTARES)	Material	H	1,0000000	0,41	0,41	
Insumo	00037372 SINAPI	EXAMES - HORISTA (COLETADO CAIXA - ENCARGOS COMPLEMENTARES)	Material	H	1,0000000	0,86	0,86	
Insumo	00037373 SINAPI	SEGURO - HORISTA (COLETADO CAIXA - ENCARGOS COMPLEMENTARES)	Material	H	1,0000000	0,01	0,01	
Insumo	00043464 SINAPI	FERRAMENTAS - FAMILIA OPERADOR ESCAVADEIRA - HORISTA (ENCARGOS COMPLEMENTARES - COLETADO CAIXA)	Material	H	1,0000000	0,01	0,01	
Insumo	00043488 SINAPI	EPI - FAMILIA OPERADOR ESCAVADEIRA - HORISTA (ENCARGOS COMPLEMENTARES - COLETADO CAIXA)	Material	H	1,0000000	0,55	0,55	
			MO sem LS =>		10,25	LS =>	10,67	
			Valor do BDI =>		5,78		MO com LS =>	20,82
							Valor com BDI =>	31,52

Composição	Código Banco	Descrição	Tipo	Und	Quant.	Valor Unit	Total	
Composição	88301 SINAPI	OPERADOR DE PÁ CARREGADEIRA COM ENCARGOS COMPLEMENTARES	SEDI - SERVIÇOS DIVERSOS	H	1,0000000	23,38	23,38	
Composição Auxiliar	95364 SINAPI	CURSO DE CAPACITAÇÃO PARA OPERADOR DE PÁ CARREGADEIRA (ENCARGOS COMPLEMENTARES) - HORISTA	SEDI - SERVIÇOS DIVERSOS	H	1,0000000	0,17	0,17	
Insumo	00004248 SINAPI	OPERADOR DE PA CARREGADEIRA (HORISTA)	Mão de Obra	H	1,0000000	18,39	18,39	
Insumo	00037370 SINAPI	ALIMENTACAO - HORISTA (COLETADO CAIXA - ENCARGOS COMPLEMENTARES)	Material	H	1,0000000	2,98	2,98	
Insumo	00037371 SINAPI	TRANSPORTE - HORISTA (COLETADO CAIXA - ENCARGOS COMPLEMENTARES)	Material	H	1,0000000	0,41	0,41	
Insumo	00037372 SINAPI	EXAMES - HORISTA (COLETADO CAIXA - ENCARGOS COMPLEMENTARES)	Material	H	1,0000000	0,86	0,86	
Insumo	00037373 SINAPI	SEGURO - HORISTA (COLETADO CAIXA - ENCARGOS COMPLEMENTARES)	Material	H	1,0000000	0,01	0,01	
Insumo	00043464 SINAPI	FERRAMENTAS - FAMILIA OPERADOR ESCAVADEIRA - HORISTA (ENCARGOS COMPLEMENTARES - COLETADO CAIXA)	Material	H	1,0000000	0,01	0,01	
Insumo	00043488 SINAPI	EPI - FAMILIA OPERADOR ESCAVADEIRA - HORISTA (ENCARGOS COMPLEMENTARES - COLETADO CAIXA)	Material	H	1,0000000	0,55	0,55	
			MO sem LS =>		9,10	LS =>	9,46	
			Valor do BDI =>		5,25		MO com LS =>	18,56
							Valor com BDI =>	28,63

Composição	Código Banco	Descrição	Tipo	Und	Quant.	Valor Unit	Total	
Composição	88304 SINAPI	OPERADOR DE USINA DE ASFALTO, DE SOLOS OU DE CONCRETO COM ENCARGOS COMPLEMENTARES	SEDI - SERVIÇOS DIVERSOS	H	1,0000000	32,89	32,89	
Composição Auxiliar	95367 SINAPI	CURSO DE CAPACITAÇÃO PARA OPERADOR DE USINA DE ASFALTO, DE SOLOS OU DE CONCRETO (ENCARGOS COMPLEMENTARES) - HORISTA	SEDI - SERVIÇOS DIVERSOS	H	1,0000000	0,26	0,26	
Insumo	00004233 SINAPI	OPERADOR DE USINA DE ASFALTO, DE SOLOS OU DE CONCRETO (HORISTA)	Mão de Obra	H	1,0000000	27,81	27,81	
Insumo	00037370 SINAPI	ALIMENTACAO - HORISTA (COLETADO CAIXA - ENCARGOS COMPLEMENTARES)	Material	H	1,0000000	2,98	2,98	
Insumo	00037371 SINAPI	TRANSPORTE - HORISTA (COLETADO CAIXA - ENCARGOS COMPLEMENTARES)	Material	H	1,0000000	0,41	0,41	
Insumo	00037372 SINAPI	EXAMES - HORISTA (COLETADO CAIXA - ENCARGOS COMPLEMENTARES)	Material	H	1,0000000	0,86	0,86	
Insumo	00037373 SINAPI	SEGURO - HORISTA (COLETADO CAIXA - ENCARGOS COMPLEMENTARES)	Material	H	1,0000000	0,01	0,01	
Insumo	00043464 SINAPI	FERRAMENTAS - FAMILIA OPERADOR ESCAVADEIRA - HORISTA (ENCARGOS COMPLEMENTARES - COLETADO CAIXA)	Material	H	1,0000000	0,01	0,01	
Insumo	00043488 SINAPI	EPI - FAMILIA OPERADOR ESCAVADEIRA - HORISTA (ENCARGOS COMPLEMENTARES - COLETADO CAIXA)	Material	H	1,0000000	0,55	0,55	
			MO sem LS =>		14,78	LS =>	14,31	
			Valor do BDI =>		7,39		MO com LS =>	28,07
							Valor com BDI =>	40,28



PROCEDIMENTO ADMINISTRATIVO N° 112406-0001
PROponente: PREFEITURA MUNICIPAL DE SANTO ANTÔNIO DOS LOPES
CONCORRÊNCIA ELETRÔNICA N° 003/2024
TIPO: MENOR PREÇO
DATA: 07/08/2024
HORARIO: 09:30 HORAS

OBJETO: Constitui objeto desta licitação a contratação de empresa de engenharia e/ou arquitetura para execução de reforma e ampliação da Unidade de Ensino Dr. Valdemir Pereira Rocha, localizada na sede, no município de Santo Antonio dos Lopes/MA

Composições Analíticas com Preço Unitário

	Código Banco	Descrição	Tipo	Und	Quant.	Valor Unit	Total	
Composição	88309 SINAPI	PEDREIRO COM ENCARGOS COMPLEMENTARES	SEDI - SERVIÇOS DIVERSOS	H	1,0000000	25,12	25,12	
Composição	95371 SINAPI	CURSO DE CAPACITAÇÃO PARA PEDREIRO (ENCARGOS COMPLEMENTARES) - HORISTA	SEDI - SERVIÇOS DIVERSOS	H	1,0000000	0,46	0,46	
Auxiliar								
Insumo	00004750 SINAPI	PEDREIRO (HORISTA)	Mão de Obra	H	1,0000000	19,07	19,07	
Insumo	00037370 SINAPI	ALIMENTAÇÃO - HORISTA (COLETADO CAIXA - ENCARGOS COMPLEMENTARES)	Material	H	1,0000000	2,98	2,98	
Insumo	00037371 SINAPI	TRANSPORTE - HORISTA (COLETADO CAIXA - ENCARGOS COMPLEMENTARES)	Material	H	1,0000000	0,41	0,41	
Insumo	00037372 SINAPI	EXAMES - HORISTA (COLETADO CAIXA - ENCARGOS COMPLEMENTARES)	Material	H	1,0000000	0,86	0,86	
Insumo	00037373 SINAPI	SEGURO - HORISTA (COLETADO CAIXA - ENCARGOS COMPLEMENTARES)	Material	H	1,0000000	0,01	0,01	
Insumo	00043465 SINAPI	FERRAMENTAS - FAMÍLIA PEDREIRO - HORISTA (ENCARGOS COMPLEMENTARES - COLETADO CAIXA)	Material	H	1,0000000	0,53	0,53	
Insumo	00043489 SINAPI	EPI - FAMÍLIA PEDREIRO - HORISTA (ENCARGOS COMPLEMENTARES - COLETADO CAIXA)	Material	H	1,0000000	0,80	0,80	
			MO sem LS =>	9,57	LS =>	9,96	MO com LS =>	19,53
			Valor do BDI =>	5,64			Valor com BDI =>	30,76

	Código Banco	Descrição	Tipo	Und	Quant.	Valor Unit	Total	
Composição	97734 SINAPI	PEÇA RETANGULAR PRÉ-MOLDADA. VOLUME DE CONCRETO DE 10 A 30 LITROS, TAXA DE AÇO APROXIMADA DE 30KG/M³. AF_03/2024	FUES - FUNDAÇÕES E ESTRUTURAS	m³	1,0000000	2.439,34	2.439,34	
Composição	88239 SINAPI	AJUDANTE DE CARPINEIRO COM ENCARGOS COMPLEMENTARES	SEDI - SERVIÇOS DIVERSOS	H	1,1920000	20,13	23,99	
Auxiliar								
Composição	88261 SINAPI	CARPINEIRO DE ESQUADRIA COM ENCARGOS COMPLEMENTARES	SEDI - SERVIÇOS DIVERSOS	H	5,9600000	23,96	142,80	
Auxiliar								
Composição	88309 SINAPI	PEDREIRO COM ENCARGOS COMPLEMENTARES	SEDI - SERVIÇOS DIVERSOS	H	31,3499000	25,12	787,50	
Auxiliar								
Composição	88316 SINAPI	SERVEnte COM ENCARGOS COMPLEMENTARES	SEDI - SERVIÇOS DIVERSOS	H	31,3499000	19,49	611,00	
Auxiliar								
Composição	90586 SINAPI	VIBRADOR DE IMERSÃO. DIÂMETRO DE PONTEIRA 45MM, MOTOR ELÉTRICO TRIFÁSICO POTÊNCIA DE 2 CV - CHP DIURNO. AF_06/2015	CHOR - CUSTOS HORÁRIOS DE MÁQUINAS E EQUIPAMENTOS	CHP	6,6350000	0,82	5,44	
Auxiliar								
Composição	90587 SINAPI	VIBRADOR DE IMERSÃO. DIÂMETRO DE PONTEIRA 45MM, MOTOR ELÉTRICO TRIFÁSICO POTÊNCIA DE 2 CV - CHI DIURNO. AF_06/2015	CHOR - CUSTOS HORÁRIOS DE MÁQUINAS E EQUIPAMENTOS	CHI	18,0917000	0,32	5,78	
Auxiliar								
Composição	91692 SINAPI	SERRA CIRCULAR DE BANCADA COM MOTOR ELÉTRICO POTÊNCIA DE 5HP, COM COIFA PARA DISCO 10" - CHP DIURNO. AF_08/2015	CHOR - CUSTOS HORÁRIOS DE MÁQUINAS E EQUIPAMENTOS	CHP	0,4877000	26,63	12,98	
Auxiliar								
Composição	91693 SINAPI	SERRA CIRCULAR DE BANCADA COM MOTOR ELÉTRICO POTÊNCIA DE 5HP, COM COIFA PARA DISCO 10" - CHI DIURNO. AF_08/2015	CHOR - CUSTOS HORÁRIOS DE MÁQUINAS E EQUIPAMENTOS	CHI	0,7043000	25,81	18,17	
Auxiliar								
Composição	92767 SINAPI	ARMAÇÃO DE LAJE DE ESTRUTURA CONVENCIONAL DE CONCRETO ARMADO UTILIZANDO AÇO CA-60 DE 4,2 MM - MONTAGEM. AF_06/2022	FUES - FUNDAÇÕES E ESTRUTURAS	KG	27,8988000	11,65	325,02	
Auxiliar								
Composição	94971 SINAPI	CONCRETO FCK = 25MPA, TRAÇO 1.2.3.2.7 (EM MASSA SECA DE CIMENTO/ AREIA MÉDIA/ BRITA 1) - PREPARO MECÂNICO COM BETONEIRA 800 L. AF_05/2021	FUES - FUNDAÇÕES E ESTRUTURAS	m³	1,2000000	342,21	410,65	
Auxiliar								
Insumo	00001358 SINAPI	CHAPA/PAINEL DE MADEIRA COMPENSADA RESINADA (MADEIRITE RESINADO ROSA) PARA FORMA DE CONCRETO. DE 2200 x 1100 MM, E = 17 MM	Material	m²	1,9404000	38,79	75,26	
Insumo	00002692 SINAPI	DESMOLDANTE PROTETOR PARA FORMAS DE MADEIRA, DE BASE OLEOSA EMULSIONADA EM AGUA	Material	L	0,0833000	6,55	0,54	
Insumo	00004517 SINAPI	SARRAFO *2,5 X 7,5* CM EM PINUS, MISTA OU EQUIVALENTE DA REGIAO - BRUTA	Material	M	5,6283000	2,47	13,90	
Insumo	00020247 SINAPI	PREGO DE AÇO POLIDO COM CABECA 15 X 15 (1 1/4 X 13)	Material	KG	0,4365000	14,47	6,31	
			MO sem LS =>	675,77	LS =>	703,21	MO com LS =>	1.378,98
			Valor do BDI =>	548,11			Valor com BDI =>	2.987,45

	Código Banco	Descrição	Tipo	Und	Quant.	Valor Unit	Total
Composição	97733 SINAPI	PEÇA RETANGULAR PRÉ-MOLDADA. VOLUME DE CONCRETO DE ATÉ 10 LITROS, TAXA DE AÇO APROXIMADA DE 30KG/M³. AF_03/2024	FUES - FUNDAÇÕES E ESTRUTURAS	m³	1,0000000	2.772,76	2.772,76
Composição	88239 SINAPI	AJUDANTE DE CARPINEIRO COM ENCARGOS COMPLEMENTARES	SEDI - SERVIÇOS DIVERSOS	H	1,8137000	20,13	36,50
Auxiliar							
Composição	88261 SINAPI	CARPINEIRO DE ESQUADRIA COM ENCARGOS COMPLEMENTARES	SEDI - SERVIÇOS DIVERSOS	H	9,0685000	23,96	217,28
Auxiliar							
Composição	88309 SINAPI	PEDREIRO COM ENCARGOS COMPLEMENTARES	SEDI - SERVIÇOS DIVERSOS	H	31,9930000	25,12	803,66
Auxiliar							
Composição	88316 SINAPI	SERVEnte COM ENCARGOS COMPLEMENTARES	SEDI - SERVIÇOS DIVERSOS	H	31,9930000	19,49	623,54
Auxiliar							
Composição	90586 SINAPI	VIBRADOR DE IMERSÃO. DIÂMETRO DE PONTEIRA 45MM, MOTOR ELÉTRICO TRIFÁSICO POTÊNCIA DE 2 CV - CHP DIURNO. AF_06/2015	CHOR - CUSTOS HORÁRIOS DE MÁQUINAS E EQUIPAMENTOS	CHP	6,6350000	0,82	5,44
Auxiliar							



Sebastião Alves dos Reis LTDA
CNPJ 12.026.916/0001-08

Rua 02, S/N, Pov. Nova Olinda em Parabaíba - MA, CEP: 65.670-000



PROCEDIMENTO ADMINISTRATIVO Nº 112406-0001
PROPONENTE: PREFEITURA MUNICIPAL DE SANTO ANTÔNIO DOS LOPES
CONCORRÊNCIA ELETRÔNICA Nº 003/2024
TIPO: MENOR PREÇO
DATA: 07/08/2024
HORARIO: 09:30 HORAS

OBJETO: Constitui objeto desta licitação a contratação de empresa de engenharia e/ou arquitetura para execução de reforma e ampliação da Unidade de Ensino Dr. Valdemir Pereira Rocha, localizada na sede, no município de Santo Antonio dos Lopes/MA

Composições Analíticas com Preço Unitário

Composição	Código Banco	Descrição	Tipo	Und	Quant.	Valor Unit	Total
Auxiliar	90587 SINAPI	VIBRADOR DE IMERSÃO, DIÂMETRO DE PONTEIRA 45MM, MOTOR ELÉTRICO TRIFÁSICO POTÊNCIA DE 2 CV - CHI DIURNO. AF_06/2015	CHOR - CUSTOS HORÁRIOS DE MÁQUINAS E EQUIPAMENTOS	CHI	18,0917000	0,32	5,78
Auxiliar	91692 SINAPI	SERRA CIRCULAR DE BANCADA COM MOTOR ELÉTRICO POTÊNCIA DE 5HP, COM COIFA PARA DISCO 10" - CHP DIURNO. AF_08/2015	CHOR - CUSTOS HORÁRIOS DE MÁQUINAS E EQUIPAMENTOS	CHP	0,7736000	26,63	20,60
Auxiliar	91693 SINAPI	SERRA CIRCULAR DE BANCADA COM MOTOR ELÉTRICO POTÊNCIA DE 5HP, COM COIFA PARA DISCO 10" - CHI DIURNO. AF_08/2015	CHOR - CUSTOS HORÁRIOS DE MÁQUINAS E EQUIPAMENTOS	CHI	1,0401000	25,81	26,84
Auxiliar	92767 SINAPI	ARMAÇÃO DE LAJE DE ESTRUTURA CONVENCIONAL DE CONCRETO ARMADO UTILIZANDO AÇO CA-60 DE 4,2 MM - MONTAGEM. AF_06/2022	FUES - FUNDAÇÕES E ESTRUTURAS	KG	42,6463000	11,65	496,82
Auxiliar	94971 SINAPI	CONCRETO FCK = 25MPA, TRAÇO 1 2,3 2,7 (EM MASSA SECA DE CIMENTO/ AREIA MÉDIA/ BRITA 1) - PREPARO MECÂNICO COM BETONEIRA 600 L. AF_05/2021	FUES - FUNDAÇÕES E ESTRUTURAS	m³	1,2000000	342,21	410,65
Insumo	00001358 SINAPI	CHAPA/PAINEL DE MADEIRA COMPENSADA RESINADA (MADEIRITE RESINADO ROSA) PARA FORMA DE CONCRETO, DE 2200 x 1100 MM, E = 17 MM	Material	m²	2,9790000	38,79	115,55
Insumo	00002692 SINAPI	DESMOLDANTE PROTETOR PARA FORMAS DE MADEIRA, DE BASE OLEOSA EMULSIONADA EM AGUA	Material	L	0,1200000	6,55	0,78
Insumo	00020247 SINAPI	PREGO DE AÇO POLIDO COM CABECA 15 X 15 (1 1/4 X 13)	Material	KG	0,6445000	14,47	9,32
				MO sem LS =>	756,36	LS =>	787,06
				Valor do BDI =>	623,03	MO com LS =>	1.543,42
						Valor com BDI =>	3.395,79

Composição	Código Banco	Descrição	Tipo	Und	Quant.	Valor Unit	Total
Composição	88310 SINAPI	PINTOR COM ENCARGOS COMPLEMENTARES	SEDI - SERVIÇOS DIVERSOS	H	1,0000000	27,03	27,03
Auxiliar	95372 SINAPI	CURSO DE CAPACITAÇÃO PARA PINTOR (ENCARGOS COMPLEMENTARES) - HORISTA	SEDI - SERVIÇOS DIVERSOS	H	1,0000000	0,34	0,34
Insumo	00004783 SINAPI	PINTOR (HORISTA)	Mão de Obra	H	1,0000000	20,05	20,05
Insumo	00037370 SINAPI	ALIMENTAÇÃO - HORISTA (COLETADO CAIXA - ENCARGOS COMPLEMENTARES)	Material	H	1,0000000	2,98	2,98
Insumo	00037371 SINAPI	TRANSPORTE - HORISTA (COLETADO CAIXA - ENCARGOS COMPLEMENTARES)	Material	H	1,0000000	0,41	0,41
Insumo	00037372 SINAPI	EXAMES - HORISTA (COLETADO CAIXA - ENCARGOS COMPLEMENTARES)	Material	H	1,0000000	0,86	0,86
Insumo	00037373 SINAPI	SEGURO - HORISTA (COLETADO CAIXA - ENCARGOS COMPLEMENTARES)	Material	H	1,0000000	0,01	0,01
Insumo	00043466 SINAPI	FERRAMENTAS - FAMILIA PINTOR - HORISTA (ENCARGOS COMPLEMENTARES - COLETADO CAIXA)	Material	H	1,0000000	1,27	1,27
Insumo	00043490 SINAPI	EPI - FAMILIA PINTOR - HORISTA (ENCARGOS COMPLEMENTARES - COLETADO CAIXA)	Material	H	1,0000000	1,11	1,11
				MO sem LS =>	9,99	LS =>	10,40
				Valor do BDI =>	6,07	MO com LS =>	20,39
						Valor com BDI =>	33,10

Composição	Código Banco	Descrição	Tipo	Und	Quant.	Valor Unit	Total
Composição	91278 SINAPI	PLACA VIBRATÓRIA REVERSÍVEL COM MOTOR 4 TEMPOS A GASOLINA, FORÇA CENTRÍFUGA DE 25 KN (2500 KGF), POTÊNCIA 5,5 CV - CHI DIURNO. AF_08/2015	CHOR - CUSTOS HORÁRIOS DE MÁQUINAS E EQUIPAMENTOS	CHI	1,0000000	0,40	0,40
Auxiliar	91273 SINAPI	PLACA VIBRATÓRIA REVERSÍVEL COM MOTOR 4 TEMPOS A GASOLINA, FORÇA CENTRÍFUGA DE 25 KN (2500 KGF), POTÊNCIA 5,5 CV - DEPRECIACÃO. AF_08/2015	CHOR - CUSTOS HORÁRIOS DE MÁQUINAS E EQUIPAMENTOS	H	1,0000000	0,32	0,32
Auxiliar	91274 SINAPI	PLACA VIBRATÓRIA REVERSÍVEL COM MOTOR 4 TEMPOS A GASOLINA, FORÇA CENTRÍFUGA DE 25 KN (2500 KGF), POTÊNCIA 5,5 CV - JUROS. AF_08/2015	CHOR - CUSTOS HORÁRIOS DE MÁQUINAS E EQUIPAMENTOS	H	1,0000000	0,08	0,08
				MO sem LS =>	0,00	LS =>	0,00
				Valor do BDI =>	0,08	MO com LS =>	0,48
						Valor com BDI =>	0,48

Composição	Código Banco	Descrição	Tipo	Und	Quant.	Valor Unit	Total
Composição	91277 SINAPI	PLACA VIBRATÓRIA REVERSÍVEL COM MOTOR 4 TEMPOS A GASOLINA, FORÇA CENTRÍFUGA DE 25 KN (2500 KGF), POTÊNCIA 5,5 CV - CHP DIURNO. AF_08/2015	CHOR - CUSTOS HORÁRIOS DE MÁQUINAS E EQUIPAMENTOS	CHP	1,0000000	5,83	5,83
Auxiliar	91273 SINAPI	PLACA VIBRATÓRIA REVERSÍVEL COM MOTOR 4 TEMPOS A GASOLINA, FORÇA CENTRÍFUGA DE 25 KN (2500 KGF), POTÊNCIA 5,5 CV - DEPRECIACÃO. AF_08/2015	CHOR - CUSTOS HORÁRIOS DE MÁQUINAS E EQUIPAMENTOS	H	1,0000000	0,32	0,32
Auxiliar	91274 SINAPI	PLACA VIBRATÓRIA REVERSÍVEL COM MOTOR 4 TEMPOS A GASOLINA, FORÇA CENTRÍFUGA DE 25 KN (2500 KGF), POTÊNCIA 5,5 CV - JUROS. AF_08/2015	CHOR - CUSTOS HORÁRIOS DE MÁQUINAS E EQUIPAMENTOS	H	1,0000000	0,08	0,08
Auxiliar	91275 SINAPI	PLACA VIBRATÓRIA REVERSÍVEL COM MOTOR 4 TEMPOS A GASOLINA, FORÇA CENTRÍFUGA DE 25 KN (2500 KGF), POTÊNCIA 5,5 CV - MANUTENÇÃO. AF_08/2015	CHOR - CUSTOS HORÁRIOS DE MÁQUINAS E EQUIPAMENTOS	H	1,0000000	0,41	0,41

Alves
Construções
Sebastião Alves dos Reis LTDA

CNPJ: 12.026.916/0001-08
Rua 02, S/N, Pov. Nova Olinda em Paraibano - MA, CEP: 65.670-000



PROCEDIMENTO ADMINISTRATIVO Nº 112406-0001
PROponente: PREFEITURA MUNICIPAL DE SANTO ANTÔNIO DOS LOPES
CONCORRÊNCIA ELETRÔNICA Nº 003/2024
TIPO: MENOR PREÇO
DATA: 07/08/2024
HORARIO: 09:30 HORAS

OBJETO: Constitui objeto desta licitação a contratação de empresa de engenharia e/ou arquitetura para execução de reforma e ampliação da Unidade de Ensino Dr. Valdemir Pereira Rocha, localizada na sede, no município de Santo Antonio dos Lopes/MA

Composições Analíticas com Preço Unitário

Composição Auxiliar	91276 SINAPI	PLACA VIBRATÓRIA REVERSÍVEL COM MOTOR 4 TEMPOS A GASOLINA, FORÇA CENTRÍFUGA DE 25 KN (2500 KGF), POTÊNCIA 5,5 CV - MATERIAIS NA OPERAÇÃO. AF_08/2015	CHOR - CUSTOS HORÁRIOS DE MÁQUINAS E EQUIPAMENTOS	H	1,0000000	5,02	5,02
					MO sem LS => 0,00	LS => 0,00	MO com LS => 0,00
					Valor do BDI => 1,31		Valor com BDI => 7,14

Composição	Código Banco	Descrição	Tipo	Und	Quant.	Valor Unit	Total
	91273 SINAPI	PLACA VIBRATÓRIA REVERSÍVEL COM MOTOR 4 TEMPOS A GASOLINA, FORÇA CENTRÍFUGA DE 25 KN (2500 KGF), POTÊNCIA 5,5 CV - DEPRECIÇÃO. AF_08/2015	CHOR - CUSTOS HORÁRIOS DE MÁQUINAS E EQUIPAMENTOS	H	1,0000000	0,32	0,32
Insumo	00001442 SINAPI	COMPACTADOR DE SOLO TIPO PLACA VIBRATORIA REVERSIVEL, A GASOLINA 4 TEMPOS, PESO 125 A 150 KG, FORCA CENTRIF. 2500 A 2800 KGF. LARG. TRABALHO 400 A 450 MM, FREQ. VIBRACAO 4300 A 4500 RPM, VELOC. TRABALHO 15 A 20 M/MIN, POT. 5.5 A 6,0 HP	Equipamento para Aquisição Permanente	UN	0,0000533	6.185,85	0,32
					MO sem LS => 0,00	LS => 0,00	MO com LS => 0,00
					Valor do BDI => 0,07		Valor com BDI => 0,39

Composição	Código Banco	Descrição	Tipo	Und	Quant.	Valor Unit	Total
	91274 SINAPI	PLACA VIBRATÓRIA REVERSÍVEL COM MOTOR 4 TEMPOS A GASOLINA, FORÇA CENTRÍFUGA DE 25 KN (2500 KGF), POTÊNCIA 5,5 CV - JUROS. AF_08/2015	CHOR - CUSTOS HORÁRIOS DE MÁQUINAS E EQUIPAMENTOS	H	1,0000000	0,08	0,08
Insumo	00001442 SINAPI	COMPACTADOR DE SOLO TIPO PLACA VIBRATORIA REVERSIVEL, A GASOLINA 4 TEMPOS, PESO 125 A 150 KG, FORCA CENTRIF. 2500 A 2800 KGF. LARG. TRABALHO 400 A 450 MM, FREQ. VIBRACAO 4300 A 4500 RPM, VELOC. TRABALHO 15 A 20 M/MIN, POT. 5.5 A 6,0 HP	Equipamento para Aquisição Permanente	UN	0,0000143	6.185,85	0,08
					MO sem LS => 0,00	LS => 0,00	MO com LS => 0,00
					Valor do BDI => 0,01		Valor com BDI => 0,09

Composição	Código Banco	Descrição	Tipo	Und	Quant.	Valor Unit	Total
	91275 SINAPI	PLACA VIBRATÓRIA REVERSÍVEL COM MOTOR 4 TEMPOS A GASOLINA, FORÇA CENTRÍFUGA DE 25 KN (2500 KGF), POTÊNCIA 5,5 CV - MANUTENÇÃO. AF_08/2015	CHOR - CUSTOS HORÁRIOS DE MÁQUINAS E EQUIPAMENTOS	H	1,0000000	0,41	0,41
Insumo	00001442 SINAPI	COMPACTADOR DE SOLO TIPO PLACA VIBRATORIA REVERSIVEL, A GASOLINA 4 TEMPOS, PESO 125 A 150 KG, FORCA CENTRIF. 2500 A 2800 KGF. LARG. TRABALHO 400 A 450 MM, FREQ. VIBRACAO 4300 A 4500 RPM, VELOC. TRABALHO 15 A 20 M/MIN, POT. 5.5 A 6,0 HP	Equipamento para Aquisição Permanente	UN	0,0000667	6.185,85	0,41
					MO sem LS => 0,00	LS => 0,00	MO com LS => 0,00
					Valor do BDI => 0,09		Valor com BDI => 0,50

Composição	Código Banco	Descrição	Tipo	Und	Quant.	Valor Unit	Total
	91276 SINAPI	PLACA VIBRATÓRIA REVERSÍVEL COM MOTOR 4 TEMPOS A GASOLINA, FORÇA CENTRÍFUGA DE 25 KN (2500 KGF), POTÊNCIA 5,5 CV - MATERIAIS NA OPERAÇÃO. AF_08/2015	CHOR - CUSTOS HORÁRIOS DE MÁQUINAS E EQUIPAMENTOS	H	1,0000000	5,02	5,02
Insumo	00004222 SINAPI	GASOLINA COMUM	Material	L	1,4400000	3,49	5,02
					MO sem LS => 0,00	LS => 0,00	MO com LS => 0,00
					Valor do BDI => 1,12		Valor com BDI => 6,14

Composição	Código Banco	Descrição	Tipo	Und	Quant.	Valor Unit	Total
	90820 SINAPI	PORTA DE MADEIRA PARA PINTURA, SEMI-OCA (LEVE OU MÉDIA), 60X210CM, ESPESURA DE 3,5CM, INCLUSO DOBRADIÇAS - FORNECIMENTO E INSTALAÇÃO. AF_12/2019	ESQV - ESQUADRIAS/FERRAGENS/VIDROS	UN	1,0000000	215,43	215,43
Composição Auxiliar	88261 SINAPI	CARPINTEIRO DE ESQUADRIA COM ENCARGOS COMPLEMENTARES	SEDI - SERVIÇOS DIVERSOS	H	1,2820000	23,96	30,71
Composição Auxiliar	88316 SINAPI	SERVENTE COM ENCARGOS COMPLEMENTARES	SEDI - SERVIÇOS DIVERSOS	H	0,6410000	19,49	12,49
Insumo	00002432 SINAPI	DOBRADICA EM ACO/FERRO. 3 1/2" X 3", E= 1,9 A 2 MM, COM ANEL, CROMADO OU ZINCADO, TAMPA BOLA, COM PARAFUSOS	Material	UN	3,0000000	11,70	35,10
Insumo	00010553 SINAPI	PORTA DE MADEIRA, FOLHA MEDIA (NBR 15930) DE 600 X 2100 MM, DE 35 MM A 40 MM DE ESPESURA, NUCLEO SEMI-SOLIDO (SARRAFEADO), CAPA LISA EM HDF, ACABAMENTO EM PRIMER PARA PINTURA	Material	UN	1,0000000	135,75	135,75
Insumo	00011055 SINAPI	PARAFUSO ROSCA SOBERBA ZINCADO CABECA CHATA FENDA SIMPLES 3,5 X 25 MM (1 ")	Material	UN	19,8000000	0,07	1,38
					MO sem LS => 15,99	LS => 16,63	MO com LS => 32,62



PROCEDIMENTO ADMINISTRATIVO Nº 112406-0001
 PROPONENTE: PREFEITURA MUNICIPAL DE SANTO ANTÔNIO DOS LOPES
 CONCORRÊNCIA ELETRÔNICA Nº 003/2024
 TIPO: MENOR PREÇO
 DATA: 07/08/2024
 HORARIO: 09:30 HORAS

OBJETO: Constitui objeto desta licitação a contratação de empresa de engenharia e/ou arquitetura para execução de reforma e ampliação da Unidade de Ensino Dr. Valdemir Pereira Rocha, localizada na sede, no município de Santo Antonio dos Lopes/MA

Composições Analíticas com Preço Unitário

Valor do BDI => 48,40

Valor com BDI => 263,83

Composição	Código Banco	Descrição	Tipo	Und	Quant.	Valor Unit	Total	
	90822 SINAPI	PORTA DE MADEIRA PARA PINTURA, SEMI-OCA (LEVE OU MÉDIA), 80X210CM, ESPESSURA DE 3.5CM, INCLUSO DOBRADIÇAS - FORNECIMENTO E INSTALAÇÃO. AF_12/2019	ESQV - ESQUADRIAS/FERRAGENS/VIDROS	UN	1,0000000	237,93	237,93	
Composição Auxiliar	88261 SINAPI	CARPINTEIRO DE ESQUADRIA COM ENCARGOS COMPLEMENTARES	SEDI - SERVIÇOS DIVERSOS	H	1,5460000	23,96	37,04	
Composição Auxiliar	88316 SINAPI	SERVEnte COM ENCARGOS COMPLEMENTARES	SEDI - SERVIÇOS DIVERSOS	H	0,7730000	19,49	15,06	
Insumo	00002432 SINAPI	DOBRADICA EM AÇO/FERRO, 3 1/2" X 3", E= 1,9 A 2 MM, COM ANEL, CROMADO OU ZINCADO, TAMPA BOLA, COM PARAFUSOS	Material	UN	3,0000000	11,70	35,10	
Insumo	00010555 SINAPI	PORTA DE MADEIRA, FOLHA MEDIA (NBR 15930) DE 800 X 2100 MM, DE 35 MM A 40 MM DE ESPESSURA, NUCLEO SEMI-SOLIDO (SARRAFEADO), CAPA LISA EM HDF, ACABAMENTO EM PRIMER PARA PINTURA	Material	UN	1,0000000	149,35	149,35	
Insumo	00011055 SINAPI	PARAFUSO ROSCA SOBERBA ZINCADO CABECA CHATA FENDA SIMPLES 3,5 X 25 MM (1 ")	Material	UN	19,8000000	0,07	1,38	
		MO sem LS =>		19,27	LS =>	20,06	MO com LS =>	39,33
		Valor do BDI =>		53,46			Valor com BDI =>	291,39
Composição	90823 SINAPI	PORTA DE MADEIRA PARA PINTURA, SEMI-OCA (LEVE OU MÉDIA), 90X210CM, ESPESSURA DE 3.5CM, INCLUSO DOBRADIÇAS - FORNECIMENTO E INSTALAÇÃO. AF_12/2019	ESQV - ESQUADRIAS/FERRAGENS/VIDROS	UN	1,0000000	291,61	291,61	
Composição Auxiliar	88261 SINAPI	CARPINTEIRO DE ESQUADRIA COM ENCARGOS COMPLEMENTARES	SEDI - SERVIÇOS DIVERSOS	H	1,6780000	23,96	40,20	
Composição Auxiliar	88316 SINAPI	SERVEnte COM ENCARGOS COMPLEMENTARES	SEDI - SERVIÇOS DIVERSOS	H	0,8390000	19,49	16,35	
Insumo	00002432 SINAPI	DOBRADICA EM AÇO/FERRO, 3 1/2" X 3", E= 1,9 A 2 MM, COM ANEL, CROMADO OU ZINCADO, TAMPA BOLA, COM PARAFUSOS	Material	UN	3,0000000	11,70	35,10	
Insumo	00010556 SINAPI	PORTA DE MADEIRA, FOLHA MEDIA (NBR 15930) DE 900 X 2100 MM, DE 35 MM A 40 MM DE ESPESSURA, NUCLEO SEMI-SOLIDO (SARRAFEADO), CAPA LISA EM HDF, ACABAMENTO EM PRIMER PARA PINTURA	Material	UN	1,0000000	198,58	198,58	
Insumo	00011055 SINAPI	PARAFUSO ROSCA SOBERBA ZINCADO CABECA CHATA FENDA SIMPLES 3,5 X 25 MM (1 ")	Material	UN	19,8000000	0,07	1,38	
		MO sem LS =>		20,92	LS =>	21,77	MO com LS =>	42,69
		Valor do BDI =>		65,52			Valor com BDI =>	357,13
Composição	101616 SINAPI	PREPARO DE FUNDO DE VALA COM LARGURA MENOR QUE 1,5 M (ACERTO DO SOLO NATURAL). AF_08/2020	MOVt - MOVIMENTO DE TERRA	m²	1,0000000	5,73	5,73	
Composição Auxiliar	88309 SINAPI	PEDREIRO COM ENCARGOS COMPLEMENTARES	SEDI - SERVIÇOS DIVERSOS	H	0,1020000	25,12	2,56	
Composição Auxiliar	88316 SINAPI	SERVEnte COM ENCARGOS COMPLEMENTARES	SEDI - SERVIÇOS DIVERSOS	H	0,1531000	19,49	2,98	
Composição Auxiliar	91533 SINAPI	COMPACTADOR DE SOLOS DE PERCUSSÃO (SOQUETE) COM MOTOR A GASOLINA 4 TEMPOS, POTÊNCIA 4 CV - CHP DIURNO. AF_08/2015	CHOR - CUSTOS HORÁRIOS DE MÁQUINAS E EQUIPAMENTOS	CHP	0,0036000	30,54	0,10	
Composição Auxiliar	91534 SINAPI	COMPACTADOR DE SOLOS DE PERCUSSÃO (SOQUETE) COM MOTOR A GASOLINA 4 TEMPOS, POTÊNCIA 4 CV - CHI DIURNO. AF_08/2015	CHOR - CUSTOS HORÁRIOS DE MÁQUINAS E EQUIPAMENTOS	CHI	0,0036000	26,35	0,09	
		MO sem LS =>		2,09	LS =>	2,18	MO com LS =>	4,27
		Valor do BDI =>		1,28			Valor com BDI =>	7,01
Composição	5942 SINAPI	PÁ CARREGADEIRA SOBRE RODAS, POTÊNCIA LÍQUIDA 128 HP, CAPACIDADE DA CAÇAMBA 1,7 A 2,8 M3, PESO OPERACIONAL 11632 KG - CHI DIURNO. AF_06/2014	CHOR - CUSTOS HORÁRIOS DE MÁQUINAS E EQUIPAMENTOS	CHI	1,0000000	51,25	51,25	
Composição Auxiliar	88301 SINAPI	OPERADOR DE PÁ CARREGADEIRA COM ENCARGOS COMPLEMENTARES	SEDI - SERVIÇOS DIVERSOS	H	1,0000000	23,38	23,38	
Composição Auxiliar	89128 SINAPI	PÁ CARREGADEIRA SOBRE RODAS, POTÊNCIA LÍQUIDA 128 HP, CAPACIDADE DA CAÇAMBA 1,7 A 2,8 M3, PESO OPERACIONAL 11632 KG - DEPRECIÇÃO. AF_06/2014	CHOR - CUSTOS HORÁRIOS DE MÁQUINAS E EQUIPAMENTOS	H	1,0000000	22,05	22,05	
Composição Auxiliar	89129 SINAPI	PÁ CARREGADEIRA SOBRE RODAS, POTÊNCIA LÍQUIDA 128 HP, CAPACIDADE DA CAÇAMBA 1,7 A 2,8 M3, PESO OPERACIONAL 11632 KG - JUROS. AF_06/2014	CHOR - CUSTOS HORÁRIOS DE MÁQUINAS E EQUIPAMENTOS	H	1,0000000	5,82	5,82	
		MO sem LS =>		9,10	LS =>	9,46	MO com LS =>	18,56
		Valor do BDI =>		11,51			Valor com BDI =>	62,76



PROCEDIMENTO ADMINISTRATIVO N° 112406-0001
PROPONENTE: PREFEITURA MUNICIPAL DE SANTO ANTÔNIO DOS LOPES
CONCORRÊNCIA ELETRÔNICA N° 003/2024
TIPO: MENOR PREÇO
DATA: 07/08/2024
HORARIO: 09:30 HORAS

OBJETO: Constitui objeto desta licitação a contratação de empresa de engenharia e/ou arquitetura para execução de reforma e ampliação da Unidade de Ensino Dr. Valdemir Pereira Rocha, localizada na sede, no município de Santo Antonio dos Lopes/MA

Composições Analíticas com Preço Unitário

Composição	Código Banco	Descrição	Tipo	Und	Quant.	Valor Unit	Total	
Composição	5940 SINAPI	PÁ CARREGADEIRA SOBRE RODAS, POTÊNCIA LÍQUIDA 128 HP, CAPACIDADE DA CAÇAMBA 1,7 A 2,8 M3, PESO OPERACIONAL 11632 KG - CHP DIURNO. AF_06/2014	CHOR - CUSTOS HORÁRIOS DE MÁQUINAS E EQUIPAMENTOS	CHP	1,0000000	118,66	118,66	
Composição Auxiliar	53857 SINAPI	PÁ CARREGADEIRA SOBRE RODAS, POTÊNCIA LÍQUIDA 128 HP, CAPACIDADE DA CAÇAMBA 1,7 A 2,8 M3, PESO OPERACIONAL 11632 KG - MANUTENÇÃO. AF_06/2014	CHOR - CUSTOS HORÁRIOS DE MÁQUINAS E EQUIPAMENTOS	H	1,0000000	39,38	39,38	
Composição Auxiliar	53858 SINAPI	PÁ CARREGADEIRA SOBRE RODAS, POTÊNCIA LÍQUIDA 128 HP, CAPACIDADE DA CAÇAMBA 1,7 A 2,8 M3, PESO OPERACIONAL 11632 KG - MATERIAIS NA OPERAÇÃO. AF_06/2014	CHOR - CUSTOS HORÁRIOS DE MÁQUINAS E EQUIPAMENTOS	H	1,0000000	28,03	28,03	
Composição Auxiliar	88301 SINAPI	OPERADOR DE PÁ CARREGADEIRA COM ENCARGOS COMPLEMENTARES	SEDI - SERVIÇOS DIVERSOS	H	1,0000000	23,38	23,38	
Composição Auxiliar	89128 SINAPI	PÁ CARREGADEIRA SOBRE RODAS, POTÊNCIA LÍQUIDA 128 HP, CAPACIDADE DA CAÇAMBA 1,7 A 2,8 M3, PESO OPERACIONAL 11632 KG - DEPRECIÇÃO. AF_06/2014	CHOR - CUSTOS HORÁRIOS DE MÁQUINAS E EQUIPAMENTOS	H	1,0000000	22,05	22,05	
Composição Auxiliar	89129 SINAPI	PÁ CARREGADEIRA SOBRE RODAS, POTÊNCIA LÍQUIDA 128 HP, CAPACIDADE DA CAÇAMBA 1,7 A 2,8 M3, PESO OPERACIONAL 11632 KG - JUROS. AF_06/2014	CHOR - CUSTOS HORÁRIOS DE MÁQUINAS E EQUIPAMENTOS	H	1,0000000	5,82	5,82	
			MO sem LS =>	9,10	LS =>	9,46	MO com LS =>	18,56
			Valor do BDI =>	26,66			Valor com BDI =>	145,32
Composição	89128 SINAPI	PÁ CARREGADEIRA SOBRE RODAS, POTÊNCIA LÍQUIDA 128 HP, CAPACIDADE DA CAÇAMBA 1,7 A 2,8 M3, PESO OPERACIONAL 11632 KG - DEPRECIÇÃO. AF_06/2014	CHOR - CUSTOS HORÁRIOS DE MÁQUINAS E EQUIPAMENTOS	H	1,0000000	22,05	22,05	
Insumo	00004262 SINAPI	PA CARREGADEIRA SOBRE RODAS, POTENCIA LIQUIDA 128 HP, CAPACIDADE DA CAÇAMBA DE 1,7 A 2,8 M3, PESO OPERACIONAL MAXIMO DE 11632 KG	Equipamento para Aquisição Permanente	UN	0,0000560	393.842,76	22,05	
			MO sem LS =>	0,00	LS =>	0,00	MO com LS =>	0,00
			Valor do BDI =>	4,95			Valor com BDI =>	27,00
Composição	89129 SINAPI	PÁ CARREGADEIRA SOBRE RODAS, POTÊNCIA LÍQUIDA 128 HP, CAPACIDADE DA CAÇAMBA 1,7 A 2,8 M3, PESO OPERACIONAL 11632 KG - JUROS. AF_06/2014	CHOR - CUSTOS HORÁRIOS DE MÁQUINAS E EQUIPAMENTOS	H	1,0000000	5,82	5,82	
Insumo	00004262 SINAPI	PA CARREGADEIRA SOBRE RODAS, POTENCIA LIQUIDA 128 HP, CAPACIDADE DA CAÇAMBA DE 1,7 A 2,8 M3, PESO OPERACIONAL MAXIMO DE 11632 KG	Equipamento para Aquisição Permanente	UN	0,0000148	393.842,76	5,82	
			MO sem LS =>	0,00	LS =>	0,00	MO com LS =>	0,00
			Valor do BDI =>	1,30			Valor com BDI =>	7,12
Composição	53857 SINAPI	PÁ CARREGADEIRA SOBRE RODAS, POTÊNCIA LÍQUIDA 128 HP, CAPACIDADE DA CAÇAMBA 1,7 A 2,8 M3, PESO OPERACIONAL 11632 KG - MANUTENÇÃO. AF_06/2014	CHOR - CUSTOS HORÁRIOS DE MÁQUINAS E EQUIPAMENTOS	H	1,0000000	39,38	39,38	
Insumo	00004262 SINAPI	PA CARREGADEIRA SOBRE RODAS, POTENCIA LIQUIDA 128 HP, CAPACIDADE DA CAÇAMBA DE 1,7 A 2,8 M3, PESO OPERACIONAL MAXIMO DE 11632 KG	Equipamento para Aquisição Permanente	UN	0,0001000	393.842,76	39,38	
			MO sem LS =>	0,00	LS =>	0,00	MO com LS =>	0,00
			Valor do BDI =>	8,64			Valor com BDI =>	48,22
Composição	53858 SINAPI	PÁ CARREGADEIRA SOBRE RODAS, POTÊNCIA LÍQUIDA 128 HP, CAPACIDADE DA CAÇAMBA 1,7 A 2,8 M3, PESO OPERACIONAL 11632 KG - MATERIAIS NA OPERAÇÃO. AF_06/2014	CHOR - CUSTOS HORÁRIOS DE MÁQUINAS E EQUIPAMENTOS	H	1,0000000	28,03	28,03	
Insumo	00004221 SINAPI	OLEO DIESEL COMBUSTIVEL COMUM METROPOLITANO S-10 OU S-500	Material	L	7,6400000	3,67	28,03	
			MO sem LS =>	0,00	LS =>	0,00	MO com LS =>	0,00
			Valor do BDI =>	6,29			Valor com BDI =>	34,32
Composição	94489 SINAPI	REGISTRO DE ESFERA, PVC, SOLDÁVEL, COM VOLANTE, DN 25 MM - FORNECIMENTO E INSTALAÇÃO. AF_08/2021	INHI - INSTALAÇÕES HIDROS SANITÁRIAS	UN	1,0000000	23,95	23,95	
Composição Auxiliar	88248 SINAPI	AUXILIAR DE ENCANADOR OU BOMBEIRO HIDRÁULICO COM ENCARGOS COMPLEMENTARES	SEDI - SERVIÇOS DIVERSOS	H	0,0795000	19,82	1,57	



Sebastião Alves dos Reis LTDA

CNPJ 12.026.916/0001-08

Rua 02, S/N, Pov. Nova Olinda em Paraibano - MA, CEP: 65.670-000



PROCEDIMENTO ADMINISTRATIVO Nº 112406-0001
PROponente: PREFEITURA MUNICIPAL DE SANTO ANTONIO DOS LOPES
CONCORRÊNCIA ELETRÔNICA Nº 003/2024
TIPO: MENOR PREÇO
DATA: 07/08/2024
HORARIO: 09:30 HORAS

OBJETO: Constitui objeto desta licitação a contratação de empresa de engenharia e/ou arquitetura para execução de reforma e ampliação da Unidade de Ensino Dr. Valdemir Pereira Rocha, localizada na sede, no município de Santo Antonio dos Lopes/MA

Composições Analíticas com Preço Unitário

Table with 8 columns: Composição, Código Banco, Descrição, Tipo, Und, Quant., Valor Unit, Total. Rows include auxiliary items for encanador and material items like PVC and plastic adhesive.

Table with 8 columns: Composição, Código Banco, Descrição, Tipo, Und, Quant., Valor Unit, Total. Rows include installation of PVC sphere register and auxiliary items for the register.

Table with 8 columns: Composição, Código Banco, Descrição, Tipo, Und, Quant., Valor Unit, Total. Rows include manual reaterro, complementary work, and labor for compactation.

Table with 8 columns: Composição, Código Banco, Descrição, Tipo, Und, Quant., Valor Unit, Total. Rows include circular saw with motor and operator services.

Table with 8 columns: Composição, Código Banco, Descrição, Tipo, Und, Quant., Valor Unit, Total. Rows include circular saw with motor and operator services for various tasks.

Summary table with 8 columns: Código Banco, Descrição, Tipo, Und, Quant., Valor Unit, Total.

**Sebastião Alves dos Reis LTDA**

CNPJ: 12.026.916/0001-08

Rua 02, S/N. Pov. Nova Olinda em Paraibano - MA, CEP: 65.670-000



PROCEDIMENTO ADMINISTRATIVO Nº 112406-0001
 PROPONENTE: PREFEITURA MUNICIPAL DE SANTO ANTÔNIO DOS LOPES
 CONCORRÊNCIA ELETRÔNICA Nº 003/2024
 TIPO: MENOR PREÇO
 DATA: 07/08/2024
 HORARIO: 09:30 HORAS

OBJETO: Constitui objeto desta licitação a contratação de empresa de engenharia e/ou arquitetura para execução de reforma e ampliação da Unidade de Ensino Dr. Valdemir Pereira Rocha, localizada na sede, no município de Santo Antonio dos Lopes/MA

Composições Analíticas com Preço Unitário

Composição	91688 SINAPI	SERRA CIRCULAR DE BANCADA COM MOTOR ELÉTRICO POTÊNCIA DE 5HP, COM COIFA PARA DISCO 10" - DEPRECIACÃO. AF_08/2015	CHOR - CUSTOS HORÁRIOS DE MÁQUINAS E EQUIPAMENTOS	H	1,0000000	0,06	0,06	
Insumo	00014618 SINAPI	SERRA CIRCULAR DE BANCADA COM MOTOR ELETRICO, POTENCIA DE *1600* W, PARA DISCO DE DIAMETRO DE 10" (250 MM)	Equipamento para Aquisição Permanente	UN	0,0000720	885,28	0,06	
			MO sem LS =>	0,00	LS =>	0,00	MO com LS =>	0,00
			Valor do BDI =>	0,01			Valor com BDI =>	0,07

Composição	Código Banco 91689 SINAPI	Descrição SERRA CIRCULAR DE BANCADA COM MOTOR ELÉTRICO POTÊNCIA DE 5HP, COM COIFA PARA DISCO 10" - JUROS. AF_08/2015	Tipo CHOR - CUSTOS HORÁRIOS DE MÁQUINAS E EQUIPAMENTOS	Und H	Quant. 1,0000000	Valor Unit 0,01	Total 0,01	
Insumo	00014618 SINAPI	SERRA CIRCULAR DE BANCADA COM MOTOR ELETRICO, POTENCIA DE *1600* W, PARA DISCO DE DIAMETRO DE 10" (250 MM)	Equipamento para Aquisição Permanente	UN	0,0000148	885,28	0,01	
			MO sem LS =>	0,00	LS =>	0,00	MO com LS =>	0,00
			Valor do BDI =>	0,00			Valor com BDI =>	0,01

Composição	Código Banco 91690 SINAPI	Descrição SERRA CIRCULAR DE BANCADA COM MOTOR ELÉTRICO POTÊNCIA DE 5HP, COM COIFA PARA DISCO 10" - MANUTENÇÃO. AF_08/2015	Tipo CHOR - CUSTOS HORÁRIOS DE MÁQUINAS E EQUIPAMENTOS	Und H	Quant. 1,0000000	Valor Unit 0,04	Total 0,04	
Insumo	00014618 SINAPI	SERRA CIRCULAR DE BANCADA COM MOTOR ELETRICO, POTENCIA DE *1600* W, PARA DISCO DE DIAMETRO DE 10" (250 MM)	Equipamento para Aquisição Permanente	UN	0,0000500	885,28	0,04	
			MO sem LS =>	0,00	LS =>	0,00	MO com LS =>	0,00
			Valor do BDI =>	0,00			Valor com BDI =>	0,04

Composição	Código Banco 91691 SINAPI	Descrição SERRA CIRCULAR DE BANCADA COM MOTOR ELÉTRICO POTÊNCIA DE 5HP, COM COIFA PARA DISCO 10" - MATERIAIS NA OPERAÇÃO. AF_08/2015	Tipo CHOR - CUSTOS HORÁRIOS DE MÁQUINAS E EQUIPAMENTOS	Und H	Quant. 1,0000000	Valor Unit 0,78	Total 0,78	
Insumo	00002705 SINAPI	ENERGIA ELETRICA ATE 2000 KWH INDUSTRIAL, SEM DEMANDA	Franquia	KWH	1,3600000	0,58	0,78	
			MO sem LS =>	0,00	LS =>	0,00	MO com LS =>	0,00
			Valor do BDI =>	0,17			Valor com BDI =>	0,95

Composição	Código Banco 88315 SINAPI	Descrição SERRALHEIRO COM ENCARGOS COMPLEMENTARES	Tipo SEDI - SERVIÇOS DIVERSOS	Und H	Quant. 1,0000000	Valor Unit 24,91	Total 24,91	
Composição Auxiliar	95377 SINAPI	CURSO DE CAPACITAÇÃO PARA SERRALHEIRO (ENCARGOS COMPLEMENTARES) - HORISTA	SEDI - SERVIÇOS DIVERSOS	H	1,0000000	0,25	0,25	
Insumo	00006110 SINAPI	SERRALHEIRO (HORISTA)	Mão de Obra	H	1,0000000	19,07	19,07	
Insumo	00037370 SINAPI	ALIMENTAÇÃO - HORISTA (COLETADO CAIXA - ENCARGOS COMPLEMENTARES)	Material	H	1,0000000	2,98	2,98	
Insumo	00037371 SINAPI	TRANSPORTE - HORISTA (COLETADO CAIXA - ENCARGOS COMPLEMENTARES)	Material	H	1,0000000	0,41	0,41	
Insumo	00037372 SINAPI	EXAMES - HORISTA (COLETADO CAIXA - ENCARGOS COMPLEMENTARES)	Material	H	1,0000000	0,86	0,86	
Insumo	00037373 SINAPI	SEGURO - HORISTA (COLETADO CAIXA - ENCARGOS COMPLEMENTARES)	Material	H	1,0000000	0,01	0,01	
Insumo	00043465 SINAPI	FERRAMENTAS - FAMÍLIA PEDREIRO - HORISTA (ENCARGOS COMPLEMENTARES - COLETADO CAIXA)	Material	H	1,0000000	0,53	0,53	
Insumo	00043489 SINAPI	EPI - FAMÍLIA PEDREIRO - HORISTA (ENCARGOS COMPLEMENTARES - COLETADO CAIXA)	Material	H	1,0000000	0,80	0,80	
			MO sem LS =>	9,47	LS =>	9,85	MO com LS =>	19,32
			Valor do BDI =>	5,59			Valor com BDI =>	30,50

Composição	Código Banco 88316 SINAPI	Descrição SERVENTE COM ENCARGOS COMPLEMENTARES	Tipo SEDI - SERVIÇOS DIVERSOS	Und H	Quant. 1,0000000	Valor Unit 19,49	Total 19,49	
Composição Auxiliar	95378 SINAPI	CURSO DE CAPACITAÇÃO PARA SERVENTE (ENCARGOS COMPLEMENTARES) - HORISTA	SEDI - SERVIÇOS DIVERSOS	H	1,0000000	0,33	0,33	
Insumo	00006111 SINAPI	SERVENTE DE OBRAS (HORISTA)	Mão de Obra	H	1,0000000	13,65	13,65	
Insumo	00037370 SINAPI	ALIMENTAÇÃO - HORISTA (COLETADO CAIXA - ENCARGOS COMPLEMENTARES)	Material	H	1,0000000	2,98	2,98	
Insumo	00037371 SINAPI	TRANSPORTE - HORISTA (COLETADO CAIXA - ENCARGOS COMPLEMENTARES)	Material	H	1,0000000	0,41	0,41	
Insumo	00037372 SINAPI	EXAMES - HORISTA (COLETADO CAIXA - ENCARGOS COMPLEMENTARES)	Material	H	1,0000000	0,86	0,86	
Insumo	00037373 SINAPI	SEGURO - HORISTA (COLETADO CAIXA - ENCARGOS COMPLEMENTARES)	Material	H	1,0000000	0,01	0,01	
Insumo	00043467 SINAPI	FERRAMENTAS - FAMÍLIA SERVENTE - HORISTA (ENCARGOS COMPLEMENTARES - COLETADO CAIXA)	Material	H	1,0000000	0,39	0,39	
Insumo	00043491 SINAPI	EPI - FAMÍLIA SERVENTE - HORISTA (ENCARGOS COMPLEMENTARES - COLETADO CAIXA)	Material	H	1,0000000	0,86	0,86	
			MO sem LS =>	6,85	LS =>	7,13	MO com LS =>	13,98



PROCEDIMENTO ADMINISTRATIVO N° 112406-0001
PROPONENTE: PREFEITURA MUNICIPAL DE SANTO ANTÔNIO DOS LOPES
CONCORRÊNCIA ELETRÔNICA N° 003/2024
TIPO: MENOR PREÇO
DATA: 07/08/2024
HORARIO: 09:30 HORAS

OBJETO: Constitui objeto desta licitação a contratação de empresa de engenharia e/ou arquitetura para execução de reforma e ampliação da Unidade de Ensino Dr. Valdemir Pereira Rocha, localizada na sede, no município de Santo Antonio dos Lopes/MA

Composições Analíticas com Preço Unitário

				Valor do BDI =>	4,37			Valor com BDI =>	23,86
Composição	Código Banco	Descrição	Tipo	Und	Quant.	Valor Unit	Total		
	86881 SINAPI	SIFÃO DO TIPO GARRAFA EM METAL CROMADO 1 X 1,1/2" - FORNECIMENTO E INSTALAÇÃO. AF_01/2020	INHI - INSTALAÇÕES HIDROS SANITÁRIAS	UN	1,0000000	174,38	174,38		
Composição Auxiliar	88267 SINAPI	ENCANADOR OU BOMBEIRO HIDRÁULICO COM ENCARGOS COMPLEMENTARES	SEDI - SERVIÇOS DIVERSOS	H	0,2734000	24,60	6,72		
Composição Auxiliar	88316 SINAPI	SERVEnte COM ENCARGOS COMPLEMENTARES	SEDI - SERVIÇOS DIVERSOS	H	0,0862000	19,49	1,68		
Insumo	00003146 SINAPI	FITA VEDA ROSCA EM ROLOS DE 18 MM X 10 M (L X C)	Material	UN	0,0332000	2,51	0,08		
Insumo	00006136 SINAPI	SIFAo EM METAL CROMADO PARA PIA OU LAVATORIO, 1 X 1,1/2"	Material	UN	1,0000000	165,90	165,90		
			MO sem LS =>	3,20	LS =>	3,32	MO com LS =>	6,52	
			Valor do BDI =>	39,18			Valor com BDI =>	213,56	
Composição	Código Banco	Descrição	Tipo	Und	Quant.	Valor Unit	Total		
	86882 SINAPI	SIFÃO DO TIPO GARRAFA/COPO EM PVC 1,1/4 X 1,1/2" - FORNECIMENTO E INSTALAÇÃO. AF_01/2020	INHI - INSTALAÇÕES HIDROS SANITÁRIAS	UN	1,0000000	15,36	15,36		
Composição Auxiliar	88267 SINAPI	ENCANADOR OU BOMBEIRO HIDRÁULICO COM ENCARGOS COMPLEMENTARES	SEDI - SERVIÇOS DIVERSOS	H	0,1356000	24,60	3,33		
Composição Auxiliar	88316 SINAPI	SERVEnte COM ENCARGOS COMPLEMENTARES	SEDI - SERVIÇOS DIVERSOS	H	0,0427000	19,49	0,83		
Insumo	00003146 SINAPI	FITA VEDA ROSCA EM ROLOS DE 18 MM X 10 M (L X C)	Material	UN	0,0420000	2,51	0,10		
Insumo	00006146 SINAPI	SIFAo PLASTICO TIPO COPO PARA TANQUE, 1,1/4 X 1,1/2"	Material	UN	1,0000000	11,10	11,10		
			MO sem LS =>	1,58	LS =>	1,64	MO com LS =>	3,22	
			Valor do BDI =>	3,45			Valor com BDI =>	18,81	
Composição	Código Banco	Descrição	Tipo	Und	Quant.	Valor Unit	Total		
	91946 SINAPI	SUPORTE PARAFUSADO COM PLACA DE ENCAIXE 4" X 2" MÉDIO (1,30 M DO PISO) PARA PONTO ELÉTRICO - FORNECIMENTO E INSTALAÇÃO. AF_03/2023	INEL - INSTALAÇÃO ELÉTRICA/ELETRIFICAÇÃO E ILUMINAÇÃO EXTERNA	UN	1,0000000	8,91	8,91		
Composição Auxiliar	88247 SINAPI	AUXILIAR DE ELETRICISTA COM ENCARGOS COMPLEMENTARES	SEDI - SERVIÇOS DIVERSOS	H	0,1280000	20,58	2,63		
Composição Auxiliar	88264 SINAPI	ELETRICISTA COM ENCARGOS COMPLEMENTARES	SEDI - SERVIÇOS DIVERSOS	H	0,1280000	25,49	3,26		
Insumo	00038094 SINAPI	ESPELHO / PLACA DE 3 POSTOS 4" X 2", PARA INSTALACAO DE TOMADAS E INTERRUPTORES	Material	UN	1,0000000	1,99	1,99		
Insumo	00038099 SINAPI	SUPORTE DE FIXACAO PARA ESPELHO / PLACA 4" X 2", PARA 3 MODULOS, PARA INSTALACAO DE TOMADAS E INTERRUPTORES (SOMENTE SUPORTE)	Material	UN	1,0000000	1,03	1,03		
			MO sem LS =>	2,19	LS =>	2,27	MO com LS =>	4,46	
			Valor do BDI =>	2,00			Valor com BDI =>	10,91	
Composição	Código Banco	Descrição	Tipo	Und	Quant.	Valor Unit	Total		
	86876 SINAPI	TANQUE DE MÁRMORE SINTÉTICO SUSPENSO, 22L OU EQUIVALENTE - FORNECIMENTO E INSTALAÇÃO. AF_01/2020	INHI - INSTALAÇÕES HIDROS SANITÁRIAS	UN	1,0000000	186,80	186,80		
Composição Auxiliar	88267 SINAPI	ENCANADOR OU BOMBEIRO HIDRÁULICO COM ENCARGOS COMPLEMENTARES	SEDI - SERVIÇOS DIVERSOS	H	0,7147000	24,60	17,58		
Composição Auxiliar	88316 SINAPI	SERVEnte COM ENCARGOS COMPLEMENTARES	SEDI - SERVIÇOS DIVERSOS	H	0,3106000	19,49	6,05		
Insumo	00004351 SINAPI	PARAFUSO NIQUELADO 3 1/2" COM ACABAMENTO CROMADO PARA FIXAR PEÇA SANITARIA, INCLUI PORCA CEGA, ARRUELA E BUCHA DE NYLON TAMANHO S-8	Material	UN	4,0000000	11,54	46,16		
Insumo	00011690 SINAPI	TANQUE SIMPLES EM MÁRMORE SINTETICO DE FIXAR NA PAREDE, CAPACIDADE *22* L, *60 X 46* CM	Material	UN	1,0000000	113,03	113,03		
Insumo	00037329 SINAPI	REJUNTE EPOXI, QUALQUER COR	Material	KG	0,0468000	85,09	3,98		
			MO sem LS =>	8,94	LS =>	9,30	MO com LS =>	18,24	
			Valor do BDI =>	41,97			Valor com BDI =>	228,77	
Composição	Código Banco	Descrição	Tipo	Und	Quant.	Valor Unit	Total		
	88323 SINAPI	TELHADISTA COM ENCARGOS COMPLEMENTARES	SEDI - SERVIÇOS DIVERSOS	H	1,0000000	24,59	24,59		
Composição Auxiliar	95385 SINAPI	CURSO DE CAPACITAÇÃO PARA TELHADISTA (ENCARGOS COMPLEMENTARES) - HORISTA	SEDI - SERVIÇOS DIVERSOS	H	1,0000000	0,25	0,25		
Insumo	00012869 SINAPI	TELHADOR (HORISTA)	Mão de Obra	H	1,0000000	18,84	18,84		
Insumo	00037370 SINAPI	ALIMENTAÇÃO - HORISTA (COLETADO CAIXA - ENCARGOS COMPLEMENTARES)	Material	H	1,0000000	2,98	2,98		
Insumo	00037371 SINAPI	TRANSPORTE - HORISTA (COLETADO CAIXA - ENCARGOS COMPLEMENTARES)	Material	H	1,0000000	0,41	0,41		
Insumo	00037372 SINAPI	EXAMES - HORISTA (COLETADO CAIXA - ENCARGOS COMPLEMENTARES)	Material	H	1,0000000	0,86	0,86		
Insumo	00037373 SINAPI	SEGURO - HORISTA (COLETADO CAIXA - ENCARGOS COMPLEMENTARES)	Material	H	1,0000000	0,01	0,01		



PROCEDIMENTO ADMINISTRATIVO Nº 112406-0001
PROPOSENTE: PREFEITURA MUNICIPAL DE SANTO ANTÔNIO DOS LOPES
CONCORRÊNCIA ELETRÔNICA Nº 003/2024
TIPO: MENOR PREÇO
DATA: 07/08/2024
HORARIO: 09:30 HORAS

OBJETO: Constitui objeto desta licitação a contratação de empresa de engenharia e/ou arquitetura para execução de reforma e ampliação da Unidade de Ensino Dr. Valdemir Pereira Rocha, localizada na sede, no município de Santo Antonio dos Lopes/MA

Composições Analíticas com Preço Unitário

Insumo	00043459 SINAPI	FERRAMENTAS - FAMILIA CARPINTEIRO DE FORMAS - HORISTA (ENCARGOS COMPLEMENTARES - COLETADO CAIXA)	Material	H	1,0000000	0,32	0,32	
Insumo	00043483 SINAPI	EPI - FAMILIA CARPINTEIRO DE FORMAS - HORISTA (ENCARGOS COMPLEMENTARES - COLETADO CAIXA)	Material	H	1,0000000	0,92	0,92	
			MO sem LS =>	9,36	LS =>	9,73	MO com LS =>	19,09
			Valor do BDI =>	5,52			Valor com BDI =>	30,11

Composição	Código Banco	Descrição	Tipo	Und	Quant.	Valor Unit	Total	
Composição	88913 SINAPI	TORNEIRA CROMADA 1/2" OU 3/4" PARA TANQUE, PADRÃO POPULAR - FORNECIMENTO E INSTALAÇÃO. AF_01/2020	INHI - INSTALAÇÕES HIDROS SANITÁRIAS	UN	1,0000000	51,23	51,23	
Composição Auxiliar	88267 SINAPI	ENCANADOR OU BOMBEIRO HIDRÁULICO COM ENCARGOS COMPLEMENTARES	SEDI - SERVIÇOS DIVERSOS	H	0,1525000	24,60	3,75	
Composição Auxiliar	88316 SINAPI	SERVEVENTE COM ENCARGOS COMPLEMENTARES	SEDI - SERVIÇOS DIVERSOS	H	0,0481000	19,49	0,93	
Insumo	00003146 SINAPI	FITA VEDA ROSCA EM ROLOS DE 18 MM X 10 M (L X C)	Material	UN	0,0210000	2,51	0,05	
Insumo	00007604 SINAPI	TORNEIRA METALICA CROMADA PARA TANQUE / JARDIM, SEM BICO CANO LONGO, DE PAREDE, PADRAO POPULAR / USO GERAL, 1/2 " OU 3/4 " (REF 1126)	Material	UN	1,0000000	46,50	46,50	
			MO sem LS =>	1,78	LS =>	1,85	MO com LS =>	3,63
			Valor do BDI =>	11,51			Valor com BDI =>	62,74

Composição	Código Banco	Descrição	Tipo	Und	Quant.	Valor Unit	Total	
Composição	88906 SINAPI	TORNEIRA CROMADA DE MESA, 1/2" OU 3/4" PARA LAVATÓRIO, PADRÃO POPULAR - FORNECIMENTO E INSTALAÇÃO. AF_01/2020	INHI - INSTALAÇÕES HIDROS SANITÁRIAS	UN	1,0000000	69,85	69,85	
Composição Auxiliar	88267 SINAPI	ENCANADOR OU BOMBEIRO HIDRÁULICO COM ENCARGOS COMPLEMENTARES	SEDI - SERVIÇOS DIVERSOS	H	0,0960000	24,60	2,36	
Composição Auxiliar	88316 SINAPI	SERVEVENTE COM ENCARGOS COMPLEMENTARES	SEDI - SERVIÇOS DIVERSOS	H	0,0303000	19,49	0,59	
Insumo	00003146 SINAPI	FITA VEDA ROSCA EM ROLOS DE 18 MM X 10 M (L X C)	Material	UN	0,0210000	2,51	0,05	
Insumo	00013415 SINAPI	TORNEIRA DE MESA/BANCADA, PARA LAVATORIO, FIXA, METALICA CROMADA, PADRAO POPULAR, 1/2 " OU 3/4 " (REF 1193)	Material	UN	1,0000000	66,85	66,85	
			MO sem LS =>	1,12	LS =>	1,16	MO com LS =>	2,28
			Valor do BDI =>	15,69			Valor com BDI =>	85,54

Composição	Código Banco	Descrição	Tipo	Und	Quant.	Valor Unit	Total	
Composição	94796 SINAPI	TORNEIRA DE BOIA PARA CAIXA D'ÁGUA, ROSCÁVEL, 3/4" - FORNECIMENTO E INSTALAÇÃO. AF_08/2021	INHI - INSTALAÇÕES HIDROS SANITÁRIAS	UN	1,0000000	28,76	28,76	
Composição Auxiliar	88248 SINAPI	AUXILIAR DE ENCANADOR OU BOMBEIRO HIDRÁULICO COM ENCARGOS COMPLEMENTARES	SEDI - SERVIÇOS DIVERSOS	H	0,1904000	19,82	3,77	
Composição Auxiliar	88267 SINAPI	ENCANADOR OU BOMBEIRO HIDRÁULICO COM ENCARGOS COMPLEMENTARES	SEDI - SERVIÇOS DIVERSOS	H	0,1904000	24,60	4,68	
Insumo	00003148 SINAPI	FITA VEDA ROSCA EM ROLOS DE 18 MM X 50 M (L X C)	Material	UN	0,0053000	9,25	0,04	
Insumo	00011830 SINAPI	TORNEIRA DE BOIA CONVENCIONAL PARA CAIXA D'ÁGUA, ÁGUA FRIA, 3/4", COM HASTE E TORNEIRA METALICOS E BALAO PLASTICO	Material	UN	1,0000000	20,27	20,27	
			MO sem LS =>	3,18	LS =>	3,31	MO com LS =>	6,49
			Valor do BDI =>	6,46			Valor com BDI =>	35,22

Composição	Código Banco	Descrição	Tipo	Und	Quant.	Valor Unit	Total	
Composição	89031 SINAPI	TRATOR DE ESTEIRAS, POTÊNCIA 100 HP, PESO OPERACIONAL 9,4 T, COM LÂMINA 2,19 M3 - CHI DIURNO. AF_06/2014	CHOR - CUSTOS HORÁRIOS DE MÁQUINAS E EQUIPAMENTOS	CHI	1,0000000	53,28	53,28	
Composição Auxiliar	88324 SINAPI	TRATORISTA COM ENCARGOS COMPLEMENTARES	SEDI - SERVIÇOS DIVERSOS	H	1,0000000	25,74	25,74	
Composição Auxiliar	89029 SINAPI	TRATOR DE ESTEIRAS, POTÊNCIA 100 HP, PESO OPERACIONAL 9,4 T, COM LÂMINA 2,19 M3 - DEPRECIAÇÃO. AF_06/2014	CHOR - CUSTOS HORÁRIOS DE MÁQUINAS E EQUIPAMENTOS	H	1,0000000	19,12	19,12	
Composição Auxiliar	89030 SINAPI	TRATOR DE ESTEIRAS, POTÊNCIA 100 HP, PESO OPERACIONAL 9,4 T, COM LÂMINA 2,19 M3 - JUROS. AF_06/2014	CHOR - CUSTOS HORÁRIOS DE MÁQUINAS E EQUIPAMENTOS	H	1,0000000	8,42	8,42	
			MO sem LS =>	10,25	LS =>	10,67	MO com LS =>	20,92
			Valor do BDI =>	11,57			Valor com BDI =>	65,25

Composição	Código Banco	Descrição	Tipo	Und	Quant.	Valor Unit	Total
Composição	89032 SINAPI	TRATOR DE ESTEIRAS, POTÊNCIA 100 HP, PESO OPERACIONAL 9,4 T, COM LÂMINA 2,19 M3 - CHP DIURNO. AF_06/2014	CHOR - CUSTOS HORÁRIOS DE MÁQUINAS E EQUIPAMENTOS	CHP	1,0000000	125,78	125,78

Alves
Construções
Sebastião Alves dos Reis LTDA

CNPJ: 12.026.916/0001-08
Rua 02, S/N, Pov. Nova Olinda em Paraibano - MA, CEP: 65.670-000



PROCEDIMENTO ADMINISTRATIVO Nº 112406-0001
PROponente: PREFEITURA MUNICIPAL DE SANTO ANTÔNIO DOS LOPES
CONCORRÊNCIA ELETRÔNICA Nº 003/2024
TIPO: MENOR PREÇO
DATA: 07/08/2024
HORARIO: 09:30 HORAS

OBJETO: Constitui objeto desta licitação a contratação de empresa de engenharia e/ou arquitetura para execução de reforma e ampliação da Unidade de Ensino Dr. Valdemir Pereira Rocha, localizada na sede, no município de Santo Antonio dos Lopes/MA

Composições Analíticas com Preço Unitário

Composição Auxiliar	53817 SINAPI	TRATOR DE ESTEIRAS, POTÊNCIA 100 HP, PESO OPERACIONAL 9.4 T, COM LÂMINA 2,19 M3 - MATERIAIS NA OPERAÇÃO. AF_06/2014	CHOR - CUSTOS HORÁRIOS DE MÁQUINAS E EQUIPAMENTOS	H	1,0000000	38,31	38,31	
Composição Auxiliar	5724 SINAPI	TRATOR DE ESTEIRAS, POTÊNCIA 100 HP, PESO OPERACIONAL 9.4 T, COM LÂMINA 2,19 M3 - MANUTENÇÃO. AF_06/2014	CHOR - CUSTOS HORÁRIOS DE MÁQUINAS E EQUIPAMENTOS	H	1,0000000	34,19	34,19	
Composição Auxiliar	88324 SINAPI	TRATORISTA COM ENCARGOS COMPLEMENTARES	SEDI - SERVIÇOS DIVERSOS	H	1,0000000	25,74	25,74	
Composição Auxiliar	89029 SINAPI	TRATOR DE ESTEIRAS, POTÊNCIA 100 HP, PESO OPERACIONAL 9.4 T, COM LÂMINA 2,19 M3 - DEPRECIAÇÃO. AF_06/2014	CHOR - CUSTOS HORÁRIOS DE MÁQUINAS E EQUIPAMENTOS	H	1,0000000	19,12	19,12	
Composição Auxiliar	89030 SINAPI	TRATOR DE ESTEIRAS, POTÊNCIA 100 HP, PESO OPERACIONAL 9.4 T, COM LÂMINA 2,19 M3 - JUROS. AF_06/2014	CHOR - CUSTOS HORÁRIOS DE MÁQUINAS E EQUIPAMENTOS	H	1,0000000	8,42	8,42	
			MO sem LS =>	10,25	LS =>	10,67	MO com LS =>	20,92
			Valor do BDI =>	28,25			Valor com BDI =>	154,04

Composição	Código Banco	Descrição	Tipo	Und	Quant.	Valor Unit	Total	
Composição	89029 SINAPI	TRATOR DE ESTEIRAS, POTÊNCIA 100 HP, PESO OPERACIONAL 9.4 T, COM LÂMINA 2,19 M3 - DEPRECIAÇÃO. AF_06/2014	CHOR - CUSTOS HORÁRIOS DE MÁQUINAS E EQUIPAMENTOS	H	1,0000000	19,12	19,12	
Insumo	00007622 SINAPI	TRATOR DE ESTEIRAS, POTENCIA DE 100 HP, PESO OPERACIONAL DE 9.4 T, COM LAMINA COM CAPACIDADE DE 2,19 M3	Equipamento para Aquisição Permanente	UN	0,0000311	615,036,94	19,12	
			MO sem LS =>	0,00	LS =>	0,00	MO com LS =>	0,00
			Valor do BDI =>	4,29			Valor com BDI =>	23,41

Composição	89030 SINAPI	TRATOR DE ESTEIRAS, POTÊNCIA 100 HP, PESO OPERACIONAL 9.4 T, COM LÂMINA 2,19 M3 - JUROS. AF_06/2014	CHOR - CUSTOS HORÁRIOS DE MÁQUINAS E EQUIPAMENTOS	H	1,0000000	8,42	8,42	
Insumo	00007622 SINAPI	TRATOR DE ESTEIRAS, POTENCIA DE 100 HP, PESO OPERACIONAL DE 9.4 T, COM LAMINA COM CAPACIDADE DE 2,19 M3	Equipamento para Aquisição Permanente	UN	0,0000137	615,036,94	8,42	
			MO sem LS =>	0,00	LS =>	0,00	MO com LS =>	0,00
			Valor do BDI =>	1,89			Valor com BDI =>	10,31

Composição	5724 SINAPI	TRATOR DE ESTEIRAS, POTÊNCIA 100 HP, PESO OPERACIONAL 9.4 T, COM LÂMINA 2,19 M3 - MANUTENÇÃO. AF_06/2014	CHOR - CUSTOS HORÁRIOS DE MÁQUINAS E EQUIPAMENTOS	H	1,0000000	34,19	34,19	
Insumo	00007622 SINAPI	TRATOR DE ESTEIRAS, POTENCIA DE 100 HP, PESO OPERACIONAL DE 9.4 T, COM LAMINA COM CAPACIDADE DE 2,19 M3	Equipamento para Aquisição Permanente	UN	0,0000556	615,036,94	34,19	
			MO sem LS =>	0,00	LS =>	0,00	MO com LS =>	0,00
			Valor do BDI =>	7,68			Valor com BDI =>	41,87

Composição	53817 SINAPI	TRATOR DE ESTEIRAS, POTÊNCIA 100 HP, PESO OPERACIONAL 9.4 T, COM LÂMINA 2,19 M3 - MATERIAIS NA OPERAÇÃO. AF_06/2014	CHOR - CUSTOS HORÁRIOS DE MÁQUINAS E EQUIPAMENTOS	H	1,0000000	38,31	38,31	
Insumo	00004221 SINAPI	OLEO DIESEL COMBUSTIVEL COMUM METROPOLITANO S-10 OU S-500	Material	L	10,4400000	3,67	38,31	
			MO sem LS =>	0,00	LS =>	0,00	MO com LS =>	0,00
			Valor do BDI =>	8,60			Valor com BDI =>	46,91

Composição Auxiliar	88324 SINAPI	TRATORISTA COM ENCARGOS COMPLEMENTARES	SEDI - SERVIÇOS DIVERSOS	H	1,0000000	25,74	25,74	
Composição Auxiliar	95386 SINAPI	CURSO DE CAPACITAÇÃO PARA TRATORISTA (ENCARGOS COMPLEMENTARES) - HORISTA	SEDI - SERVIÇOS DIVERSOS	H	1,0000000	0,27	0,27	
Insumo	00004230 SINAPI	OPERADOR DE MAQUINAS E TRATORES DIVERSOS - TERRAPLANAGEM (HORISTA)	Mão de Obra	H	1,0000000	20,65	20,65	
Insumo	00037370 SINAPI	ALIMENTAÇÃO - HORISTA (COLETADO CAIXA - ENCARGOS COMPLEMENTARES)	Material	H	1,0000000	2,98	2,98	
Insumo	00037371 SINAPI	TRANSPORTE - HORISTA (COLETADO CAIXA - ENCARGOS COMPLEMENTARES)	Material	H	1,0000000	0,41	0,41	
Insumo	00037372 SINAPI	EXAMES - HORISTA (COLETADO CAIXA - ENCARGOS COMPLEMENTARES)	Material	H	1,0000000	0,86	0,86	
Insumo	00037373 SINAPI	SEGURO - HORISTA (COLETADO CAIXA - ENCARGOS COMPLEMENTARES)	Material	H	1,0000000	0,01	0,01	
Insumo	00043464 SINAPI	FERRAMENTAS - FAMÍLIA OPERADOR ESCAVADEIRA - HORISTA (ENCARGOS COMPLEMENTARES - COLETADO CAIXA)	Material	H	1,0000000	0,01	0,01	
Insumo	00043488 SINAPI	EPI - FAMÍLIA OPERADOR ESCAVADEIRA - HORISTA (ENCARGOS COMPLEMENTARES - COLETADO CAIXA)	Material	H	1,0000000	0,55	0,55	
			MO sem LS =>	10,25	LS =>	10,67	MO com LS =>	20,92



Sebastião Alves dos Reis LTDA

CNPJ 12.026.916/0001-08

Rua 02, S/N, Pov. Nova Olinda em Paraibano - MA, CEP: 65.670-000



PROCEDIMENTO ADMINISTRATIVO Nº 112406-0001
PROPOSTANTE: PREFEITURA MUNICIPAL DE SANTO ANTÔNIO DOS LOPES
CONCORRÊNCIA ELETRÔNICA Nº 003/2024
TIPO: MENOR PREÇO
DATA: 07/08/2024
HORARIO: 09:30 HORAS

OBJETO: Constitui objeto desta licitação a contratação de empresa de engenharia e/ou arquitetura para execução de reforma e ampliação da Unidade de Ensino Dr. Valdemir Pereira Rocha, localizada na sede, no município de Santo Antonio dos Lopes/MA

Composições Analíticas com Preço Unitário

Valor do BDI => 5,78 Valor com BDI => 31,52

Table with 8 columns: Composição, Código Banco, Descrição, Tipo, Und, Quant., Valor Unit, Total. Rows include items like TUBO PVC SOLDÁVEL DN 25 MM and AUXILIAR DE ENCANADOR.

Table with 8 columns: Composição, Código Banco, Descrição, Tipo, Und, Quant., Valor Unit, Total. Rows include items like TUBO PVC SOLDÁVEL DN 40 MM and LIXA D'AGUA EM FOLHA.

Table with 8 columns: Composição, Código Banco, Descrição, Tipo, Und, Quant., Valor Unit, Total. Rows include items like Tubo pvc rígido c/anel borracha and Encargos Complementares.

Table with 8 columns: Composição, Código Banco, Descrição, Tipo, Und, Quant., Valor Unit, Total. Rows include items like TÊ PVC SOLDÁVEL DN 25 MM and ADESIVO PLÁSTICO PARA PVC.

Table with 8 columns: Composição, Código Banco, Descrição, Tipo, Und, Quant., Valor Unit, Total. Rows include items like TÊ PVC SOLDÁVEL DN 40 MM and AUXILIAR DE ENCANADOR.



PROCEDIMENTO ADMINISTRATIVO Nº 112406-0001
 PROPONENTE: PREFEITURA MUNICIPAL DE SANTO ANTÔNIO DOS LOPES
 CONCORRÊNCIA ELETRÔNICA Nº 003/2024
 TIPO: MENOR PREÇO
 DATA: 07/08/2024
 HORARIO: 09:30 HORAS

OBJETO: Constitui objeto desta licitação a contratação de empresa de engenharia e/ou arquitetura para execução de reforma e ampliação da Unidade de Ensino Dr. Valdemir Pereira Rocha, localizada na sede, no município de Santo Antonio dos Lopes/MA

Composições Analíticas com Preço Unitário

Insumo	00007141 SINAPI	TE SOLDAVEL, PVC, 90 GRAUS, 40 MM, PARA AGUA FRIA PREDIAL (NBR 5648)	Material	UN	1,0000000	5,54	5,54
Insumo	00020090 SINAPI	ADESIVO PLÁSTICO PARA PVC, FRASCO COM 175 GR	Material	UN	0,1070000	11,14	1,19
Insumo	00020083 SINAPI	SOLUÇÃO PREPARADORA / LIMPADORA PARA PVC, FRASCO COM 1000 CM3	Material	UN	0,0270000	38,68	1,04
Insumo	00038383 SINAPI	LIXA D'AGUA EM FOLHA, GRAO 100	Material	UN	0,0340000	1,41	0,04
		MO sem LS =>	3,79	LS =>	3,95	MO com LS =>	7,74
		Valor do BDI =>	4,01			Valor com BDI =>	21,89

Composição	Código Banco	Descrição	Tipo	Und	Quant.	Valor Unit	Total
	95471 SINAPI	VASO SANITARIO SIFONADO CONVENCIONAL PARA PCD SEM FURO FRONTAL COM LOUÇA BRANCA SEM ASSENTO - FORNECIMENTO E INSTALAÇÃO. AF_01/2020	INHI - INSTALAÇÕES HIDROSANITÁRIAS	UN	1,0000000	576,39	576,39
Composição Auxiliar	88267 SINAPI	ENCANADOR OU BOMBEIRO HIDRÁULICO COM ENCARGOS COMPLEMENTARES	SEDI - SERVIÇOS DIVERSOS	H	1,1540000	24,60	28,38
Composição Auxiliar	88316 SINAPI	SERVENTE COM ENCARGOS COMPLEMENTARES	SEDI - SERVIÇOS DIVERSOS	H	0,5565000	19,49	10,84
Insumo	00004384 SINAPI	PARAFUSO NIQUELADO COM ACABAMENTO CROMADO PARA FIXAR PEÇA SANITARIA. INCLUI PORCA CEGA, ARRUELA E BUCHA DE NYLON TAMANHO S-10	Material	UN	2,0000000	15,57	31,14
Insumo	00006138 SINAPI	ANEL DE VEDACAO, PVC FLEXIVEL, 100 MM, PARA SAIDA DE BACIA / VASO SANITARIO	Material	UN	1,0000000	7,54	7,54
Insumo	00036520 SINAPI	BACIA SANITARIA (VASO) CONVENCIONAL PARA PCD, SEM FURO FRONTAL, DE LOUCA BRANCA (SEM ASSENTO)	Material	UN	1,0000000	491,00	491,00
Insumo	00037329 SINAPI	REJUNTE EPOXI, QUALQUER COR	Material	KG	0,0881000	85,09	7,49
		MO sem LS =>	14,81	LS =>	15,41	MO com LS =>	30,22
		Valor do BDI =>	129,51			Valor com BDI =>	705,90

Composição	86888 SINAPI	VASO SANITÁRIO SIFONADO COM CAIXA ACOPLADA LOUÇA BRANCA - FORNECIMENTO E INSTALAÇÃO. AF_01/2020	INHI - INSTALAÇÕES HIDROSANITÁRIAS	UN	1,0000000	365,60	365,60
Composição Auxiliar	88267 SINAPI	ENCANADOR OU BOMBEIRO HIDRÁULICO COM ENCARGOS COMPLEMENTARES	SEDI - SERVIÇOS DIVERSOS	H	0,7791000	24,60	19,16
Composição Auxiliar	88316 SINAPI	SERVENTE COM ENCARGOS COMPLEMENTARES	SEDI - SERVIÇOS DIVERSOS	H	0,4384000	19,49	8,54
Insumo	00004384 SINAPI	PARAFUSO NIQUELADO COM ACABAMENTO CROMADO PARA FIXAR PEÇA SANITARIA. INCLUI PORCA CEGA, ARRUELA E BUCHA DE NYLON TAMANHO S-10	Material	UN	2,0000000	15,57	31,14
Insumo	00006138 SINAPI	ANEL DE VEDACAO, PVC FLEXIVEL, 100 MM, PARA SAIDA DE BACIA / VASO SANITARIO	Material	UN	1,0000000	7,54	7,54
Insumo	00010422 SINAPI	BACIA SANITARIA (VASO) COM CAIXA ACOPLADA, SIFAO APARENTE, DE LOUCA BRANCA (SEM ASSENTO)	Material	UN	1,0000000	291,73	291,73
Insumo	00037329 SINAPI	REJUNTE EPOXI, QUALQUER COR	Material	KG	0,0881000	85,09	7,49
		MO sem LS =>	10,43	LS =>	10,85	MO com LS =>	21,28
		Valor do BDI =>	82,15			Valor com BDI =>	447,75

Composição	90587 SINAPI	VIBRADOR DE IMERSÃO, DIÂMETRO DE PONTEIRA 45MM, MOTOR ELÉTRICO TRIFÁSICO POTÊNCIA DE 2 CV - CHI DIURNO. AF_06/2015	CHOR - CUSTOS HORÁRIOS DE MÁQUINAS E EQUIPAMENTOS	CHI	1,0000000	0,32	0,32
Composição Auxiliar	90582 SINAPI	VIBRADOR DE IMERSÃO, DIÂMETRO DE PONTEIRA 45MM, MOTOR ELÉTRICO TRIFÁSICO POTÊNCIA DE 2 CV - DEPRECIÇÃO. AF_06/2015	CHOR - CUSTOS HORÁRIOS DE MÁQUINAS E EQUIPAMENTOS	H	1,0000000	0,26	0,26
Composição Auxiliar	90583 SINAPI	VIBRADOR DE IMERSÃO, DIÂMETRO DE PONTEIRA 45MM, MOTOR ELÉTRICO TRIFÁSICO POTÊNCIA DE 2 CV - JUROS. AF_06/2015	CHOR - CUSTOS HORÁRIOS DE MÁQUINAS E EQUIPAMENTOS	H	1,0000000	0,06	0,06
		MO sem LS =>	0,00	LS =>	0,00	MO com LS =>	0,00
		Valor do BDI =>	0,07			Valor com BDI =>	0,39

Composição	90586 SINAPI	VIBRADOR DE IMERSÃO, DIÂMETRO DE PONTEIRA 45MM, MOTOR ELÉTRICO TRIFÁSICO POTÊNCIA DE 2 CV - CHP DIURNO. AF_06/2015	CHOR - CUSTOS HORÁRIOS DE MÁQUINAS E EQUIPAMENTOS	CHP	1,0000000	0,82	0,82
Composição Auxiliar	90582 SINAPI	VIBRADOR DE IMERSÃO, DIÂMETRO DE PONTEIRA 45MM, MOTOR ELÉTRICO TRIFÁSICO POTÊNCIA DE 2 CV - DEPRECIÇÃO. AF_06/2015	CHOR - CUSTOS HORÁRIOS DE MÁQUINAS E EQUIPAMENTOS	H	1,0000000	0,26	0,26
Composição Auxiliar	90583 SINAPI	VIBRADOR DE IMERSÃO, DIÂMETRO DE PONTEIRA 45MM, MOTOR ELÉTRICO TRIFÁSICO POTÊNCIA DE 2 CV - JUROS. AF_06/2015	CHOR - CUSTOS HORÁRIOS DE MÁQUINAS E EQUIPAMENTOS	H	1,0000000	0,06	0,06
Composição Auxiliar	90584 SINAPI	VIBRADOR DE IMERSÃO, DIÂMETRO DE PONTEIRA 45MM, MOTOR ELÉTRICO TRIFÁSICO POTÊNCIA DE 2 CV - MANUTENÇÃO. AF_06/2015	CHOR - CUSTOS HORÁRIOS DE MÁQUINAS E EQUIPAMENTOS	H	1,0000000	0,20	0,20



Sebastião Alves dos Reis LTDA

CNPJ: 12.026.916/0001-08

Rua 02, S/N, Pov. Nova Olinda em Paraíba - MA, CEP: 65.670-000



PROCEDIMENTO ADMINISTRATIVO N° 112406-0001

PROPONENTE: PREFEITURA MUNICIPAL DE SANTO ANTÔNIO DOS LOPES

CONCORRÊNCIA ELETRÔNICA N° 003/2024

TIPO: MENOR PREÇO

DATA: 07/08/2024

HORARIO: 09:30 HORAS

OBJETO: Constitui objeto desta licitação a contratação de empresa de engenharia e/ou arquitetura para execução de reforma e ampliação da Unidade de Ensino Dr. Valdemir Pereira Rocha, localizada na sede, no município de Santo Antonio dos Lopes/MA

Composições Analíticas com Preço Unitário

Composição Auxiliar	90585 SINAPI	VIBRADOR DE IMERSÃO, DIÂMETRO DE PONTEIRA 45MM, MOTOR ELÉTRICO TRIFÁSICO POTÊNCIA DE 2 CV - MATERIAIS NA OPERAÇÃO. AF_06/2015	CHOR - CUSTOS HORÁRIOS DE MÁQUINAS E EQUIPAMENTOS	H	1,0000000	0,30	0,30	
			MO sem LS =>	0,00	LS =>	0,00	MO com LS =>	0,00
			Valor do BDI =>	0,18			Valor com BDI =>	1,00

Composição	Código Banco	Descrição	Tipo	Und	Quant.	Valor Unit	Total	
Composição	90582 SINAPI	VIBRADOR DE IMERSÃO, DIÂMETRO DE PONTEIRA 45MM, MOTOR ELÉTRICO TRIFÁSICO POTÊNCIA DE 2 CV - DEPRECIÇÃO. AF_06/2015	CHOR - CUSTOS HORÁRIOS DE MÁQUINAS E EQUIPAMENTOS	H	1,0000000	0,26	0,26	
Insumo	00013896 SINAPI	VIBRADOR DE IMERSÃO DIÂMETRO DA PONTEIRA DE *45* MM, COM MOTOR ELETRICO TRIFASICO DE 2 HP (2 CV)	Equipamento para Aquisição Permanente	UN	0,0001280	2.059,30	0,26	
			MO sem LS =>	0,00	LS =>	0,00	MO com LS =>	0,00
			Valor do BDI =>	0,05			Valor com BDI =>	0,31

Composição	Código Banco	Descrição	Tipo	Und	Quant.	Valor Unit	Total	
Composição	90583 SINAPI	VIBRADOR DE IMERSÃO, DIÂMETRO DE PONTEIRA 45MM, MOTOR ELÉTRICO TRIFÁSICO POTÊNCIA DE 2 CV - JUROS. AF_06/2015	CHOR - CUSTOS HORÁRIOS DE MÁQUINAS E EQUIPAMENTOS	H	1,0000000	0,06	0,06	
Insumo	00013896 SINAPI	VIBRADOR DE IMERSAO, DIAMETRO DA PONTEIRA DE *45* MM, COM MOTOR ELETRICO TRIFASICO DE 2 HP (2 CV)	Equipamento para Aquisição Permanente	UN	0,0000296	2.059,30	0,06	
			MO sem LS =>	0,00	LS =>	0,00	MO com LS =>	0,00
			Valor do BDI =>	0,01			Valor com BDI =>	0,07

Composição	Código Banco	Descrição	Tipo	Und	Quant.	Valor Unit	Total	
Composição	90584 SINAPI	VIBRADOR DE IMERSÃO, DIÂMETRO DE PONTEIRA 45MM, MOTOR ELÉTRICO TRIFÁSICO POTÊNCIA DE 2 CV - MANUTENÇÃO. AF_06/2015	CHOR - CUSTOS HORÁRIOS DE MÁQUINAS E EQUIPAMENTOS	H	1,0000000	0,20	0,20	
Insumo	00013896 SINAPI	VIBRADOR DE IMERSAO, DIAMETRO DA PONTEIRA DE *45* MM, COM MOTOR ELETRICO TRIFASICO DE 2 HP (2 CV)	Equipamento para Aquisição Permanente	UN	0,0001000	2.059,30	0,20	
			MO sem LS =>	0,00	LS =>	0,00	MO com LS =>	0,00
			Valor do BDI =>	0,04			Valor com BDI =>	0,24

Composição	Código Banco	Descrição	Tipo	Und	Quant.	Valor Unit	Total	
Composição	90585 SINAPI	VIBRADOR DE IMERSÃO, DIÂMETRO DE PONTEIRA 45MM, MOTOR ELÉTRICO TRIFÁSICO POTÊNCIA DE 2 CV - MATERIAIS NA OPERAÇÃO. AF_06/2015	CHOR - CUSTOS HORÁRIOS DE MÁQUINAS E EQUIPAMENTOS	H	1,0000000	0,30	0,30	
Insumo	00002705 SINAPI	ENERGIA ELETRICA ATE 2000 KWH INDUSTRIAL, SEM DEMANDA	Franquia	KWH	0,5200000	0,58	0,30	
			MO sem LS =>	0,00	LS =>	0,00	MO com LS =>	0,00
			Valor do BDI =>	0,06			Valor com BDI =>	0,36

Composição	Código Banco	Descrição	Tipo	Und	Quant.	Valor Unit	Total	
Composição	88325 SINAPI	VIDRACEIRO COM ENCARGOS COMPLEMENTARES	SEDI - SERVIÇOS DIVERSOS	H	1,0000000	20,33	20,33	
Composição Auxiliar	95387 SINAPI	CURSO DE CAPACITAÇÃO PARA VIDRACEIRO (ENCARGOS COMPLEMENTARES) - HORISTA	SEDI - SERVIÇOS DIVERSOS	H	1,0000000	0,24	0,24	
Insumo	00010489 SINAPI	VIDRACEIRO (HORISTA)	Mão de Obra	H	1,0000000	14,50	14,50	
Insumo	00037370 SINAPI	ALIMENTAÇÃO - HORISTA (COLETADO CAIXA - ENCARGOS COMPLEMENTARES)	Material	H	1,0000000	2,98	2,98	
Insumo	00037371 SINAPI	TRANSPORTE - HORISTA (COLETADO CAIXA - ENCARGOS COMPLEMENTARES)	Material	H	1,0000000	0,41	0,41	
Insumo	00037372 SINAPI	EXAMES - HORISTA (COLETADO CAIXA - ENCARGOS COMPLEMENTARES)	Material	H	1,0000000	0,86	0,86	
Insumo	00037373 SINAPI	SEGURO - HORISTA (COLETADO CAIXA - ENCARGOS COMPLEMENTARES)	Material	H	1,0000000	0,01	0,01	
Insumo	00043465 SINAPI	FERRAMENTAS - FAMILIA PEDREIRO - HORISTA (ENCARGOS COMPLEMENTARES - COLETADO CAIXA)	Material	H	1,0000000	0,53	0,53	
Insumo	00043489 SINAPI	EPI - FAMILIA PEDREIRO - HORISTA (ENCARGOS COMPLEMENTARES - COLETADO CAIXA)	Material	H	1,0000000	0,80	0,80	
			MO sem LS =>	7,22	LS =>	7,52	MO com LS =>	14,74
			Valor do BDI =>	4,56			Valor com BDI =>	24,89

Composição	Código Banco	Descrição	Tipo	Und	Quant.	Valor Unit	Total
Composição	100269 SINAPI	VIGIA DIURNO COM ENCARGOS COMPLEMENTARES	SEDI - SERVIÇOS DIVERSOS	H	1,0000000	19,23	19,23
Composição Auxiliar	100288 SINAPI	CURSO DE CAPACITAÇÃO PARA VIGIA DIURNO (ENCARGOS COMPLEMENTARES) - HORISTA	SEDI - SERVIÇOS DIVERSOS	H	1,0000000	0,07	0,07
Insumo	00034345 SINAPI	VIGIA DIURNO (HORISTA)	Mão de Obra	H	1,0000000	13,65	13,65
Insumo	00037370 SINAPI	ALIMENTAÇÃO - HORISTA (COLETADO CAIXA - ENCARGOS COMPLEMENTARES)	Material	H	1,0000000	2,98	2,98
Insumo	00037371 SINAPI	TRANSPORTE - HORISTA (COLETADO CAIXA - ENCARGOS COMPLEMENTARES)	Material	H	1,0000000	0,41	0,41
Insumo	00037372 SINAPI	EXAMES - HORISTA (COLETADO CAIXA - ENCARGOS COMPLEMENTARES)	Material	H	1,0000000	0,86	0,86



Sebastião Alves dos Reis LTDA
CNPJ 12.026.916/0001-08

Rua 02, S/N, Pov. Nova Olinda em Paraibano – MA, CEP: 65.670-000



PROCEDIMENTO ADMINISTRATIVO N° 112406-0001
PROPONENTE: PREFEITURA MUNICIPAL DE SANTO ANTÔNIO DOS LOPES
CONCORRÊNCIA ELETRÔNICA N° 003/2024
TIPO: MENOR PREÇO
DATA: 07/08/2024
HORARIO: 09:30 HORAS

OBJETO: Constitui objeto desta licitação a contratação de empresa de engenharia e/ou arquitetura para execução de reforma e ampliação da Unidade de Ensino Dr. Valdemir Pereira Rocha, localizada na sede, no município de Santo Antonio dos Lopes/MA

Composições Analíticas com Preço Unitário

Insumo	00037373 SINAPI	SEGURO - HORISTA (COLETADO CAIXA - ENCARGOS COMPLEMENTARES)	Material	H	1,0000000	0,01	0,01	
Insumo	00043467 SINAPI	FERRAMENTAS - FAMILIA SERVENTE - HORISTA (ENCARGOS COMPLEMENTARES - COLETADO CAIXA)	Material	H	1,0000000	0,39	0,39	
Insumo	00043491 SINAPI	EPI - FAMILIA SERVENTE - HORISTA (ENCARGOS COMPLEMENTARES - COLETADO CAIXA)	Material	H	1,0000000	0,86	0,86	
			MO sem LS =>	6,72	LS =>	7,00	MO com LS =>	13,72
			Valor do BDI =>	4,32			Valor com BDI =>	23,55

Composição	Código Banco	Descrição	Tipo	Und	Quant.	Valor Unit	Total	
Composição	86877 SINAPI	VÁLVULA EM METAL CROMADO 1.1/2" X 1.1/2" PARA TANQUE OU LAVATÓRIO, COM OU SEM LADRÃO - FORNECIMENTO E INSTALAÇÃO. AF_01/2020	INHI - INSTALAÇÕES HIDROS SANITÁRIAS	UN	1,0000000	57,65	57,65	
Composição Auxiliar	88267 SINAPI	ENCANADOR OU BOMBEIRO HIDRÁULICO COM ENCARGOS COMPLEMENTARES	SEDI - SERVIÇOS DIVERSOS	H	0,1740000	24,60	4,28	
Composição Auxiliar	88316 SINAPI	SERVENTE COM ENCARGOS COMPLEMENTARES	SEDI - SERVIÇOS DIVERSOS	H	0,0548000	19,49	1,06	
Insumo	00003146 SINAPI	FITA VEDA ROSCA EM ROLOS DE 18 MM X 10 M (L X C)	Material	UN	0,0480000	2,51	0,12	
Insumo	00037588 SINAPI	VÁLVULA DE ESCOAMENTO PARA TANQUE, EM METAL CROMADO, 1.1/2", SEM LADRAO, COM TAMPAO PLASTICO	Material	UN	1,0000000	52,19	52,19	
			MO sem LS =>	2,03	LS =>	2,11	MO com LS =>	4,14
			Valor do BDI =>	12,95			Valor com BDI =>	70,60

Composição	Código Banco	Descrição	Tipo	Und	Quant.	Valor Unit	Total	
Composição	86878 SINAPI	VÁLVULA EM METAL CROMADO TIPO AMERICANA 3.1/2" X 1.1/2" PARA PIA - FORNECIMENTO E INSTALAÇÃO. AF_01/2020	INHI - INSTALAÇÕES HIDROS SANITÁRIAS	UN	1,0000000	62,12	62,12	
Composição Auxiliar	88267 SINAPI	ENCANADOR OU BOMBEIRO HIDRÁULICO COM ENCARGOS COMPLEMENTARES	SEDI - SERVIÇOS DIVERSOS	H	0,1740000	24,60	4,28	
Composição Auxiliar	88316 SINAPI	SERVENTE COM ENCARGOS COMPLEMENTARES	SEDI - SERVIÇOS DIVERSOS	H	0,0548000	19,49	1,06	
Insumo	00003146 SINAPI	FITA VEDA ROSCA EM ROLOS DE 18 MM X 10 M (L X C)	Material	UN	0,0480000	2,51	0,12	
Insumo	00006157 SINAPI	VÁLVULA EM METAL CROMADO PARA PIA AMERICANA 3.1/2" X 1.1/2"	Material	UN	1,0000000	56,66	56,66	
			MO sem LS =>	2,03	LS =>	2,11	MO com LS =>	4,14
			Valor do BDI =>	13,95			Valor com BDI =>	76,07

Composição	Código Banco	Descrição	Tipo	Und	Quant.	Valor Unit	Total	
Composição	86879 SINAPI	VÁLVULA EM PLÁSTICO 1" PARA PIA, TANQUE OU LAVATÓRIO, COM OU SEM LADRÃO - FORNECIMENTO E INSTALAÇÃO. AF_01/2020	INHI - INSTALAÇÕES HIDROS SANITÁRIAS	UN	1,0000000	7,26	7,26	
Composição Auxiliar	88267 SINAPI	ENCANADOR OU BOMBEIRO HIDRÁULICO COM ENCARGOS COMPLEMENTARES	SEDI - SERVIÇOS DIVERSOS	H	0,1232000	24,80	3,03	
Composição Auxiliar	88316 SINAPI	SERVENTE COM ENCARGOS COMPLEMENTARES	SEDI - SERVIÇOS DIVERSOS	H	0,0388000	19,49	0,75	
Insumo	00003146 SINAPI	FITA VEDA ROSCA EM ROLOS DE 18 MM X 10 M (L X C)	Material	UN	0,0332000	2,51	0,08	
Insumo	00006153 SINAPI	VÁLVULA EM PLASTICO BRANCO PARA TANQUE OU LAVATÓRIO 1", SEM UNHO E SEM LADRAO	Material	UN	1,0000000	3,40	3,40	
			MO sem LS =>	1,44	LS =>	1,49	MO com LS =>	2,93
			Valor do BDI =>	1,63			Valor com BDI =>	8,89

SEBASTIAO ALVES DOS REIS:03836815370
Assinado digitalmente por SEBASTIAO ALVES DOS REIS:03836815370
Id: 018E1C1C-0148-40A8-80E1-32300355000192 OU=Presencial, OU=Certificado PE A1, CN=SEBASTIAO ALVES DOS REIS:03836815370
Razão: Eu sou o autor deste documento
Localização
Data: 2024.08.09 09:33:11-03'00'
Font PDF Reader Versão: 2024.2.2

LUCIANO BOTELHO MARQUES:02705328386
Assinado de forma digital por LUCIANO BOTELHO MARQUES:02705328386
Dados: 2024.08.09 09:18:33 -03'00'

SEBASTIÃO ALVES DOS REIS LTDA
CNPJ nº 12.026.916/0001-08
Sebastião Alves dos Reis
CPF nº 038.368.153-70
Empresário

LUCIANO BOTELHO MARQUES
CPF nº 027.053.283-886
CREA nº 11114888/7
Engenheiro Civil



Sebastião Alves dos Reis LTDA

CNPJ: 12.026.916/0001-08

Rua 02, S/N, Pov. Nova Olinda em Paraibano – MA, CEP: 65.670-000



PROCEDIMENTO ADMINISTRATIVO Nº 112406-0001

PROPONENTE: PREFEITURA MUNICIPAL DE SANTO ANTÔNIO DOS LOPES

CONCORRÊNCIA ELETRÔNICA Nº 003/2024

TIPO: MENOR PREÇO

DATA: 07/08/2024

HORARIO: 09:30 HORAS

OBJETO: Constitui objeto desta licitação a contratação de empresa de engenharia e/ou arquitetura para execução de reforma e ampliação da Unidade de Ensino Dr. Valdemir Pereira Rocha, localizada na sede, no município de Santo Antonio dos Lopes/MA

COMPOSIÇÃO DE BDI

COMPOSIÇÃO DO BDI SERVIÇOS - COM DESONERAÇÃO

(Bonificação e Despesas Indiretas)

GRUPO A	5,51%
AC - ADMINISTRAÇÃO CENTRAL	3,80%
S + G - TAXA DE SEGUROS + GARANTIAS	0,74%
R - TAXA DE RISCOS	0,97%
GRUPO B	1,21%
DF - DESPESAS FINANCEIRAS	1,21%
GRUPO C	7,26%
L - LUCRO	7,26%
I - INCIDÊNCIA DE IMPOSTOS (EMPRESA OPTANTE PELO SIMPLES)	6,48%
PIS (EMPRESA OPTANTE PELO SIMPLES - 4ª FAIXA)	0,39%
COFINS (EMPRESA OPTANTE PELO SIMPLES - 4ª FAIXA)	1,80%
ISSQN (EMPRESA OPTANTE PELO SIMPLES - 4ª FAIXA)	4,29%
- FATOR DE DESONERAÇÃO	0,00%
BDI COM IMPOSTOS	22,47%

Fórmula para cálculo do BDI conforme Acórdão Nº 2622/2013 – TCU – Plenário

AC = taxa de Administração Central;

S = Taxa de Seguros

R = taxa de risco

G = taxa de garantias

DF = taxa de despesas financeiras

L = taxa de lucro/remuneração

I = taxa de incidência de impostos (PIS, COFINS, ISS, FD)

$$\text{BDI} = \left\{ \frac{(1+AC+S+R+G)(1+DF)(1+L)}{(1-I)} - 1 \right\} = 22,47\%$$

CÁLCULO DO SIMPLES NACIONAL DA EMPRESA:

RECEITA BRUTA ACUMULADA NOS ÚLTIMOS 12 MESES:

RS 1.271.025,00



Alves
Construções
Sebastião Alves dos Reis LTDA

CNPJ: 12.026.916/0001-08

Rua 02, S/N, Pov. Nova Olinda em Paraibano – MA, CEP: 65.670-000



PROCEDIMENTO ADMINISTRATIVO Nº 112406-0001

PROPONENTE: PREFEITURA MUNICIPAL DE SANTO ANTÔNIO DOS LOPES

CONCORRÊNCIA ELETRÔNICA Nº 003/2024

TIPO: MENOR PREÇO

DATA: 07/08/2024

HORARIO: 09:30 HORAS

OBJETO: Constitui objeto desta licitação a contratação de empresa de engenharia e/ou arquitetura para execução de reforma e ampliação da Unidade de Ensino Dr. Valdemir Pereira Rocha, localizada na sede, no município de Santo Antonio dos Lopes/MA

COMPOSIÇÃO DE BDI

Receita Bruta em 12 Meses (em R\$)		Aliquota	Valor a Deduzir (R\$)
1ª FAIXA	Até 180.000,00	6,00%	R\$ -
2ª FAIXA	De 180.000,01 a 360.000,00	11,20%	R\$ 9.360,00
3ª FAIXA	De 360.000,01 a 720.000,00	13,50%	R\$ 17.640,00
4ª FAIXA	De 720.000,01 a 1.800.000,00	16,00%	R\$ 35.640,00
5ª FAIXA	De 1.800.000,01 a 3.600.000,00	21,00%	R\$ 125.640,00
6ª FAIXA	De 3.600.000,01 a 4.800.000,00	33,00%	R\$ 648.000,00

EMPRESA É DA FAIXA	4ª	16,00%	R\$ 35.640,00
--------------------	----	--------	---------------

IMPOSTO TOTAL =			R\$ 167.724,00
(RECEITA DE 12 MESES	X	ALÍQUOTA DA FAIXA)	- DEDUÇÃO DA FAIXA
R\$ 1.271.025,00		16,00%	R\$ 35.640,00

ALÍQUOTA EFETIVA =			13,20%	
[(RECEITA DE 12 MESES	X	ALÍQUOTA DA FAIXA) -	DEDUÇÃO DA FAIXA] /	RECEITA DE 12 MESES
R\$ 1.271.025,00		16,00%	R\$ 35.640,00	R\$ 1.271.025,00

PERCENTUAL DE REPARTIÇÃO DOS TRIBUTOS DO ANEXO III			
FAIXA	COFINS	PIS/Pasep	ISS (*)
1ª FAIXA	12,82%	2,78%	33,50%
2ª FAIXA	14,05%	3,05%	32,00%
3ª FAIXA	13,64%	2,96%	32,50%
4ª FAIXA	13,64%	2,96%	32,50%
5ª FAIXA	12,82%	2,78%	33,50%
6ª FAIXA	16,03%	3,47%	0,00%

(*) O percentual efetivo máximo devido ao ISS será de 5%, transferindo-se a diferença, de forma proporcional, aos tributos federais da mesma faixa de receita bruta anual. Sendo assim, na 5ª faixa, quando a alíquota efetiva for superior a 14,92537%, a repartição será:



Sebastião Alves dos Reis LTDA

CNPJ: 12.026.916/0001-08

Rua 02, S/N, Pov. Nova Olinda em Paraibano – MA, CEP: 65.670-000



PROCEDIMENTO ADMINISTRATIVO Nº 112406-0001
PROPONENTE: PREFEITURA MUNICIPAL DE SANTO ANTÔNIO DOS LOPES
CONCORRÊNCIA ELETRÔNICA Nº 003/2024
TIPO: MENOR PREÇO
DATA: 07/08/2024
HORARIO: 09:30 HORAS

OBJETO: Constitui objeto desta licitação a contratação de empresa de engenharia e/ou arquitetura para execução de reforma e ampliação da Unidade de Ensino Dr. Valdemir Pereira Rocha, localizada na sede, no município de Santo Antonio dos Lopes/MA

COMPOSIÇÃO DE BDI

	COFINS	PIS/Pasep	ISS (*)
5a Faixa, com alíquota efetiva superior a 14,92537%	(Alíquota efetiva – 5%) x 19,28%	(Alíquota efetiva – 5%) x 4,18%	Percentual de ISS fixo em 5%

COFINS (Simples Nacional) =		1,80%
PERCENTUAL DE REPARTIÇÃO DOS TRIBUTOS DA FAIXA (TABELA III)	ALÍQUOTA EFETIVA	
13,64%	13,20%	

PIS (Simples Nacional) =		0,39%
PERCENTUAL DE REPARTIÇÃO DOS TRIBUTOS DA FAIXA (TABELA III)	ALÍQUOTA EFETIVA	
2,96%	13,20%	

ISS (Simples Nacional) =		4,29%
PERCENTUAL DE REPARTIÇÃO DOS TRIBUTOS DA FAIXA (TABELA III)	ALÍQUOTA EFETIVA	
32,50%	13,20%	

SEBASTIAO
ALVES DOS
REIS:03836815370

Assinado digitalmente por SEBASTIAO ALVES DOS REIS:03836815370
NO: C=BR, O=CPF-Brasil, OU=AC SOLUTI Multipla
+S, CN=03836815370, OU=Personal, OU=Certificado PF A1, CN=SEBASTIAO ALVES DOS REIS:03836815370
RAIO: Esou o autor deste documento
Certificado:
Data: 2024.08.09 09:12:43-03'00'
Port PDF Reader Versão: 2024.2.2

LUCIANO BOTELHO
MARQUES:02705328386

Assinado de forma digital por
LUCIANO BOTELHO
MARQUES:02705328386
Dados: 2024.08.09 09:12:43 -03'00'

SEBASTIÃO ALVES DOS REIS LTDA
CNPJ Nº 12.026.916/0001-08
Sebastião Alves dos Reis
CPF nº 038.368.153-70
Empresário

LUCIANO BOTELHO MARQUES
CPF nº 027.053.283-886
CREA nº 1111488827
Engenheiro Civil

MEMORANDO Nº 20/2024-CPL

Santo Antônio dos Lopes/MA, em 09 de agosto de 2024.

Ao Sr.

LÁZARO FERNANDES PESTANA

ENGENHEIRO CIVIL

Prefeitura Municipal de Santo Antônio dos Lopes/MA

Nesta

ASSUNTO: Solicitação de Análise e Manifestação Formal referente à PROPOSTA DE PREÇOS - READEQUADA, apresentada pela empresa participante e arrematante na Concorrência Eletrônica nº 003/2024

Senhor Engenheiro,

Ao tempo em que cumprimentamos Vossa Senhoria, solicitamos análise e manifestação referente aos fatos infra mencionados ocorridos na sessão pública da licitação da Concorrência Eletrônica nº 003/2024, que tem por objeto a contratação de empresa de engenharia e/ou arquitetura para execução de reforma e ampliação da Unidade de Ensino Dr. Valdemir Pereira Rocha, localizada na sede, no município de Santo Antônio dos Lopes/MA, conforme condições, quantidades e exigências estabelecidas no Edital e seus anexos

I. DO RELATÓRIO

Às 11:10h do dia 09/08/2024, foi constatado o recebimento da proposta de preços readequada apresentada pela empresa **SEBASTIÃO ALVES DOS REIS LTDA**, inscrita no CNPJ nº 12.026.916/0001-08, para posterior encaminhamento dos documentos da proposta readequada, ao Setor de Engenharia deste Município, para análise e manifestação do Setor.

II. DO PEDIDO DE ANÁLISE E MANIFESTAÇÃO

Diante do exposto, solicitamos análise e manifestação formal referente à a proposta de preços readequada em confronto às exigências contidas no instrumento convocatório.

Praça Abraão Ferreira, s/n, Centro, Santo Antônio dos Lopes/MA.

Ressaltamos que a manifestação formal do setor de engenharia deve ser apresentada neste setor de licitação até as **09:30h** do dia **09/08/2024**, em documento impresso, ou em arquivo, sendo este último enviado para o seguinte endereço de e-mail: cpl@stoantioniodoslopes.ma.gov.br.



Atenciosamente,

MILENA MELO SILVA
Comissão de Contratação
Port. 277/2024 - GPSAL

RELATÓRIO DE ANÁLISE DE PROPOSTA

REFERÊNCIA: ANÁLISE DA PROPOSTA DE PREÇOS DA CONCORRÊNCIA ELETRÔNICA 003/2024.



I. DADOS E DESCRIÇÃO GERAL

Orgão Interessado	CPL – COMISSÃO PERMANENTE DE LICITAÇÃO
Modalidade Licitatória	CONCORRÊNCIA ELETRÔNICA 003/2024.
Regime de Contratação	EMPREITADA POR PREÇO GLOBAL
Número da Licitação	CE-003/2024
Objeto da Licitação	Contratação de empresa de engenharia e/ou arquitetura para execução de reforma e ampliação da Unidade de Ensino Dr. Valdemir Pereira Rocha, localizada na sede, no município de Santo Antônio dos Lopes – MA.
Objetivo do Relatório	Análise da Proposta do Licitante
Observações relevantes	Este documento serve apenas para análise das propostas de preços, apresentadas pelas empresas participantes do processo licitatório da Concorrência Eletrônica 003/2024.

II. CONSIDERAÇÕES INICIAIS

Os documentos analisados neste documento foram fornecidos pela CPL para exclusivamente seja verificado a conformidade da Proposta de Preços dos licitantes.

III. EMPRESA PARTICIPANTE –LICITANTE

SEBASTIÃO ALVES DOS REIS LTDA, CNPJ: 12.026.916/0001-08



IV. ANÁLISE DA PROPOSTA DE PREÇOS

SEBASTIÃO ALVES DOS REIS LTDA
Valor Global: R\$ 2.878.253,12

Itens de exigência edital (proposta)	Documento apresentado	Análise do documento e do seu conteúdo
<p>8.14 A(s) proposta(s) de preço(s) deverá(ão) contemplar os seguintes documentos:</p> <p>8.15.1 Carta Proposta, com os dados da empresa, descrição do objeto da licitação, o valor total de sua proposta em numeral e por extenso, contendo ainda prazo de validade, local e data, bem como a assinatura do respectivo representante legal;</p>	<p>Apresentou a Carta Proposta com todas as informações solicitadas neste item.</p>	<p>O documento apresentado está de acordo com as exigências do edital.</p>
<p>8.15.2. Planilha Orçamentária, agrupada por etapas de serviços, contendo nº do item, descrição do serviço, quantidade (obrigatoriamente igual à planilha da Administração), preço unitário, preço total, conforme Planilha Orçamentária da Administração</p>	<p>Apresentou Planilha orçamentária, com preços unitários e total, por item, em algarismos, e o valor global da proposta em algarismos e por extenso, em moeda nacional e com <u>quantidades do item 7.1 divergente do apresentado pela Administração de acordo com a planilha orçamentária</u>, sendo que a empresa apresentou a quantidade <u>148,05m3</u> e na planilha orçamentária da Administração consta o quantitativo de <u>146,05m3</u>.</p>	<p>O documento apresentado está <u>divergente</u> do edital, porém o erro é sanável e poderá ser corrigido quando da conclusão do certame, se a empresa estiver totalmente correta nos demais itens.</p>
<p>8.15.3. Composição de Custos Unitários e Composições Auxiliares de todos os serviços presentes na planilha orçamentária, conforme modelo, COMPOSIÇÃO UNITÁRIAS demonstrando todos o consumo e índices de produtividades dos insumos envolvidos em cada atividade a ser executada.</p>	<p>Apresentou composição de preços e custos unitários, constando unidades e insumos com respectivos consumos, apresentando também os percentuais dos encargos sociais aplicados.</p>	<p>O documento apresentado está de acordo com as exigências do edital</p>

R. D. D. D.

<p>8.15.4. Cronograma Físico-financeiro, baseado no prazo máximo estipulado pela Administração e seus desembolsos mensais;</p>	<p>Apresentou cronograma físico financeiro baseado no prazo máximo estipulado pela Administração.</p>	<p>O documento apresentado está de acordo com as exigências do edital</p>
<p>8.15.5. Composição de BDI, detalhando todos os seus componentes, inclusive em forma percentual, conforme modelos do ANEXO III.F – COMPOSIÇÃO ANALÍTICA DA TAXA DE BONIFICAÇÃO E DESPESAS INDIRETAS (BDI). Ressalta-se que as alíquotas de tributos cotadas pelo licitante não podem ser superiores aos limites estabelecidos na legislação tributária a qual a empresa é optante;</p>	<p>Apresentou Composição de BDI, detalhando todos os seus componentes, inclusive em forma percentual. BDI: 22,47%</p>	<p>O documento apresentado está de acordo com as exigências do edital</p> 
<p>9.1.6 Composição de Encargos Sociais; e</p>	<p>Apresentou Composição de Encargos Sociais. L.S. HORA: 104,06% L.S.MÊS: 15,41%</p>	<p>O documento apresentado está de acordo com as exigências do edital</p>
<p>Curva ABC de Serviços com BDI.</p>	<p>Apresentou Curva ABC de Serviços com BDI de 22,47%</p>	<p>O documento apresentado está de acordo com as exigências do edital</p>





V - PARECER TÉCNICO CONCLUSIVO

De acordo com a análise da proposta apresentada pela empresa SEBASTIÃO ALVES DOS REIS LTDA, CNPJ: 12.026.916/0001-08, foi constatado que a mesma divergiu na quantidade de um item a maior, porém tal erro é sanável e passivo de correção pela empresa no final do certame, caso a empresa atenda todas demais exigências do edital. Concluímos que até o momento a empresa atende o que determina o Edital de Concorrência Eletrônica N° 003/2024, estando assim em conformidade com o que foi solicitado.

Departamento de Serviços de Obras Públicas, Santo Antônio dos Lopes/MA, 12 de agosto de 2024.



LÁZARO FERNANDES PESTANA
ENGENHEIRO CIVIL – CREA 058.312/D-MG
PORTARIA GPSAL 034/2021

TERMO DE JUNTADA DE DOCUMENTOS DE HABILITAÇÃO

CONCORRÊNCIA ELETRÔNICA Nº 003/2024



Junto aos autos do Processo Licitatório nº 003/2024, na modalidade CONCORRÊNCIA, que tem por objeto, contratação de empresa de engenharia e/ou arquitetura para execução de reforma e ampliação da Unidade de Ensino Dr. Valdemir Pereira Rocha, localizada na sede, no município de Santo Antonio dos Lopes/MA, conforme condições, quantidades e exigências estabelecidas no Edital e seus anexos. Os documentos de habilitação, apresentados pela empresa SEBASTIÃO A DOS REIS LTDA, arrematante no presente procedimento licitatório.

Santo Antônio dos Lopes - MA, 13 de agosto de 2024.



MILENA MELO SILVA
Presidente de Comissão de Contratação
Port. nº 277/2024-GPSAL

✓

**ALTERAÇÃO E CONSOLIDAÇÃO CONTRATUAL DA
SOCIEDADE LTDA UNIPESSOAL
SEBASTIÃO A DOS REIS LTDA
CNPJ: 12.026.916/0001-08**



Por este instrumento particular, SEBASTIAO ALVES DOS REIS, brasileiro, empresário, solteiro, natural da cidade de São João dos Patos — MA, nascido em 28 de abril de 1985, portador da RG: 0318801520063 - SESP/MA, CPF: 038.368.153-70, residente e domiciliado na Comunidade Rua 2 Casa Nº 1 A, Povoado Nova Olinda, CEP: 65670-000 na cidade de Paraibano — MA. Único sócio da sociedade LTDA Unipessoal denominada SEBASTIAO A DOS REIS LTDA, com sede na cidade de Paraibano, Estado de Maranhão, na Avenida São Luís, 08 — Vila Aparecida, CEP: 65.670-000, registrada na JUCEMA sob NIRE 21600176531, inscrita no CNPJ sob n. 12.026.916/0001-08, resolve alterar e consolidar sua Sociedade LTDA Unipessoal, mediante as cláusulas nos seguintes termos:

CLAUSULA PRIMEIRA – O seu endereço da sede era na cidade de Paraibano, Estado do Maranhão, na Avenida São Luís, 08 — Vila Aparecida, CEP: 65.670-000 fica nesse ato alterado para o Bairro Povoado Nova Olinda, Comunidade Rua 2, Nº 1, CEP 65670-000 na Cidade de Paraibano-MA.

CLAUSULA SEGUNDA — Altera seu capital social de 650.000 (Seiscentas e cinquenta mil) quotas de Capital, dividida em 1,00 (Um Real) cada totalizando R\$: 650.000,00 (Seiscentos e cinquenta mil reais), para 1.300.000 (um milhão e trezentos mil) quotas de capital dividida em R\$ 1,00 (Um Real) cada totalizando R\$: 1.300.000,00 (um milhão e trezentos mil reais), totalmente integralizado em moeda corrente no País; com participação de 100,00% do seu único sócio, da seguinte forma:

SOCIO	QUAN QUOTAS	VALOR QUOTA	DA	%
SEBASTIAO ALVES DOS REIS	1.300.000	1,00		100
TOTAL R\$	1.300.000,00	1.300.000		100

CLAUSULA TERCEIRA - Todas as demais cláusulas e condições do seu Ato Constitutivo não abrangidas pelo presente Instrumento de Alteração permanecem em pleno vigor e fazendo parte integrante deste para todos os efeitos legais e de direito. Assim é consolidado o Contrato Social.

O sócio Administrador resolve consolidar as cláusulas presentes no ato constitutivo e demais alterações. que passam a ter os seguintes termos e condições:

CLAUSULA PRIMEIRA - A sociedade gira sob o nome empresarial SEBASTIAO A DOS REIS LTDA.

CLAUSULA SEGUNDA - O seu endereço fica localizado no Bairro Povoado Nova Olinda, Comunidade Rua 2, Nº 1, CEP 65670-000 na Cidade de Paraibano-MA.

CLAUSULA TERCEIRA - O objeto social é:
42.11-1-01 - Construção de rodovias e ferrovias,
38.11-4-00 - Coleta de resíduos não-perigosos,

ALTERAÇÃO E CONSOLIDAÇÃO CONTRATUAL DA
SOCIEDADE LTDA UNIPESSOAL
SEBASTIÃO A DOS REIS LTDA
CNPJ: 12.026.916/0001-08



- 41.20-4-00 - Construção de edifícios, ✓
- 42.12-0-00 - Construção de obras de arte especiais,
- 42.13-8-00 - Obras de urbanização - ruas, praças e calçadas,
- 42.21-9-02 - Construção de estações e redes de distribuição de energia elétrica,
- 42.21-9-03 - Manutenção de redes de distribuição de energia elétrica,
- 42.22-7-01 - Construção de redes de abastecimento de água, coleta de esgoto e construções correlatas, exceto obras de irrigação,
- 42.92-8-01 - Montagem de estruturas metálicas,
- 42.99-5-01 - Construção de instalações esportivas e recreativas,
- 43.13-4-00 - Obras de terraplenagem,
- 43.21-5-00 - Instalação e manutenção elétrica,
- 43.99-1-05 - Perfuração e construção de poços de água,
- 46.39-7-01 - Comércio atacadista de produtos alimentícios em geral
- 47.12-1-00 - Comércio varejista de mercadorias em geral, com predominância de produtos alimentícios - minimercados, mercearias e armazéns,
- 47.44-0_99 - Comércio varejista de materiais de construção em geral,
- 47.53-9-00 - Comércio varejista especializado de eletrodomésticos e equipamentos de áudio e vídeo,
- 47.54-7-01 - Comércio varejista de móveis,
- 47.89-0-05 - Comércio varejista de produtos saneantes domissanitários,
- 49.23-0-02 - Serviço de transporte de passageiros - locação de automóveis com motorista,
- 49.24-8-00 - Transporte escolar,
- 68.10-2-01 - Compra e venda de imóveis próprios,
- 68.21-8-01 - Corretagem na compra e venda e avaliação de imóveis,
- 71.12-0-00 - Serviços de engenharia,
- 77.11-0-00 - Locação de automóveis sem condutor,
- 77.19-5-99 - Locação de outros meios de transporte não especificados anteriormente, sem condutor,
- 77.31-4-00 - Aluguel de máquinas e equipamentos agrícolas sem operador,
- 77.32-2-01 - Aluguel de máquinas e equipamentos para construção sem operador, exceto andaimes,
- 81.22-2-00 - Imunização e controle de pragas urbanas,
- 81.29-0-00 - Atividades de limpeza não especificadas anteriormente.

CLAUSULA QUARTA - O prazo de duração da sociedade será por tempo indeterminado.

CLAUSULA QUINTA - O capital social é 1.300.000 (um milhão e trezentos mil) quotas de capital dividida em R\$ 1,00 (Um Real) cada totalizando R\$: 1.300.000,00 (um milhão e trezentos mil reais), totalmente integralizado em moeda corrente no País; com participação de 100,00% do seu único sócio, da seguinte forma:

SOCIO	QUAN QUOTAS	VALOR QUOTA	DA	%
SEBASTIAO ALVES DOS REIS	1.300.000	1,00		100
TOTAL R\$	1.300.000,00	1.300.000		100

ALTERAÇÃO E CONSOLIDAÇÃO CONTRATUAL DA
SOCIEDADE LTDA UNIPESSOAL
SEBASTIÃO A DOS REIS LTDA
CNPJ: 12.026.916/0001-08



CLAUSULA SEXTA - A responsabilidade do sócio único é restrita ao valor de suas quotas, desde que inteiramente integralizado a totalidade do capital social, nos termos do art. I .052 da Lei n.0 10.460/2002 (Código Civil).

CLAUSULA SETIMA- A administração da sociedade será exercida por seu único sócio SEBASTIAO ALVES DOS REIS, com os poderes e atribuições de representá-la ativa e passivamente, em juízo ou fora dele, perante todas as repartições públicas e autarquias federais, estaduais e municipais, inclusive movimentação das contas bancárias, praticando enfim todas as operações e transações de interesse da sociedade autorizando o uso do nome empresarial, vedado, no entanto, em atividades estranhas ao interesse social ou assumir obrigações seja ao seu favor ou de terceiros.

CLAUSULA OITAVA - O administrador declara, sob as penas da lei, de que não está impedido de exercer a administração da sociedade, por lei especial, ou em virtude de condenação criminal, ou por se encontrar sob os efeitos dela, a pena que vede, ainda que temporariamente, o acesso a cargos públicos; ou por crime falimentar, de prevaricação, peita ou suborno, concussão, peculato, ou contra a economia popular, contra o sistema financeiro nacional, contra normas de defesa da concorrência, contra as relações de consumo, fé pública, ou a propriedade.

CLAUSULA NONA - Ao término de cada exercício social, em 31 de dezembro, o administrador prestará contas justificadas da administração, procedendo à elaboração do inventário, do balanço patrimonial e do balanço de resultado econômico, nos quatro meses seguintes ao término do exercício social.

CLAUSULA DECIMA - A participação do sócio nos lucros e nas perdas corresponde à exata proporção das respectivas quotas sociais.

CLAUSULA DECIMA PRIMEIRA -. A sociedade tem por foro contratual a comarca de Paraibano, Estado do Maranhão, para dirimir quaisquer litígios decorrentes deste contrato social, renunciando-se expressamente a qualquer outro, por muito especial que seja.

E por se achar em perfeito acordo, em tudo quanto neste instrumento foi lavrado, afirma este em uma única via, para que produza os efeitos legais e seja registrado no órgão competentes.

Paraibano — MA, 23 de janeiro de 2024.

SEBASTIAO ALVES DOS REIS
RG.: 0318801520063- SESP/MA, CPF: 038.368.153-70



ASSINATURA ELETRÔNICA

Certificamos que o ato da empresa SEBASTIAO A DOS REIS LTDA consta assinado digitalmente por:

IDENTIFICAÇÃO DO(S) ASSINANTE(S)	
CPF/CNPJ	Nome
03836815370	SEBASTIAO ALVES DOS REIS

CERTIFICO O REGISTRO EM 24/01/2024 09:56 SOB N° 20240103718.
PROTOCOLO: 240103718 DE 24/01/2024.
CÓDIGO DE VERIFICAÇÃO: 12401001736. CNPJ DA SEDE: 12026916000108.
NIRE: 21600176531. COM EFEITOS DO REGISTRO EM: 23/01/2024.
SEBASTIAO A DOS REIS LTDA

JUCEMA

CARLOS ANDRÉ DE MORAES PEREIRA
SECRETÁRIO-GERAL
www.empresafacil.ma.gov.br



Ministério da Fazenda
Secretaria da Receita Federal do Brasil

Comprovante de Situação Cadastral no CPF

Nº do CPF: **038.368.153-70**

Nome: **SEBASTIAO ALVES DOS REIS**

Data de Nascimento: **28/04/1985**

Situação Cadastral: **REGULAR**

Data da Inscrição: **05/10/2006**

Digito Verificador: **00**

Comprovante emitido às: **13:57:56** do dia **27/05/2024** (hora e data de Brasília).
Código de controle do comprovante: **59B8.2C2A.E251.AAA6**



Este documento não substitui o "Comprovante de Inscrição no CPF".

(Modelo aprovado pela IN/RFB nº 1.548, de 13/02/2015.)



REPÚBLICA FEDERATIVA DO BRASIL

CADASTRO NACIONAL DA PESSOA JURÍDICA

NÚMERO DE INSCRIÇÃO 12.026.916/0001-08 MATRIZ	COMPROVANTE DE INSCRIÇÃO E DE SITUAÇÃO CADASTRAL	DATA DE ABERTURA 05/05/2010
NOME EMPRESARIAL SEBASTIAO A DOS REIS LTDA		
TÍTULO DO ESTABELECIMENTO (NOME DE FANTASIA) ALVES CONSTRUÇOES	PORTE ME	
CÓDIGO E DESCRIÇÃO DA ATIVIDADE ECONÔMICA PRINCIPAL 42.11-1-01 - Construção de rodovias e ferrovias		
CÓDIGO E DESCRIÇÃO DAS ATIVIDADES ECONÔMICAS SECUNDÁRIAS 38.11-4-00 - Coleta de resíduos não-perigosos 41.20-4-00 - Construção de edifícios 42.12-0-00 - Construção de obras de arte especiais 42.13-8-00 - Obras de urbanização - ruas, praças e calçadas 42.21-9-02 - Construção de estações e redes de distribuição de energia elétrica 42.21-9-03 - Manutenção de redes de distribuição de energia elétrica 42.22-7-01 - Construção de redes de abastecimento de água, coleta de esgoto e construções correlatas, exceto obras de irrigação 42.92-8-01 - Montagem de estruturas metálicas 42.99-5-01 - Construção de instalações esportivas e recreativas 43.13-4-00 - Obras de terraplenagem 43.21-5-00 - Instalação e manutenção elétrica 43.99-1-05 - Perfuração e construção de poços de água 46.39-7-01 - Comércio atacadista de produtos alimentícios em geral 47.12-1-00 - Comércio varejista de mercadorias em geral, com predominância de produtos alimentícios - minimercados, mercearias e armazéns 47.44-0-99 - Comércio varejista de materiais de construção em geral 47.53-9-00 - Comércio varejista especializado de eletrodomésticos e equipamentos de áudio e vídeo 47.54-7-01 - Comércio varejista de móveis 47.89-0-05 - Comércio varejista de produtos saneantes domissanitários 49.23-0-02 - Serviço de transporte de passageiros - locação de automóveis com motorista 49.24-8-00 - Transporte escolar		
CÓDIGO E DESCRIÇÃO DA NATUREZA JURÍDICA 206-2 - Sociedade Empresária Limitada		
LOGRADOURO COM RUA 2	NÚMERO 1	COMPLEMENTO *****
CEP 65.670-000	BAIRRO/DISTRITO POVOADO NOVA OLINDA	MUNICÍPIO PARAIBANO
UF MA	ENDEREÇO ELETRÔNICO TFCONTAS1@GMAIL.COM	
TELEFONE (99) 8465-4154		ENTE FEDERATIVO RESPONSÁVEL (EFR) *****
SITUAÇÃO CADASTRAL ATIVA	DATA DA SITUAÇÃO CADASTRAL 05/05/2010	
MOTIVO DE SITUAÇÃO CADASTRAL		
SITUAÇÃO ESPECIAL *****	DATA DA SITUAÇÃO ESPECIAL *****	

Aprovado pela Instrução Normativa RFB nº 2.119, de 06 de dezembro de 2022.

Emitido no dia **06/06/2024** às **08:22:07** (data e hora de Brasília).

Página: 1/2



REPÚBLICA FEDERATIVA DO BRASIL

CADASTRO NACIONAL DA PESSOA JURÍDICA

NÚMERO DE INSCRIÇÃO 12.026.916/0001-08 MATRIZ	COMPROVANTE DE INSCRIÇÃO E DE SITUAÇÃO CADASTRAL	DATA DE ABERTURA 05/05/2010
NOME EMPRESARIAL SEBASTIAO A DOS REIS LTDA		
CÓDIGO E DESCRIÇÃO DAS ATIVIDADES ECONÔMICAS SECUNDÁRIAS 68.10-2-01 - Compra e venda de imóveis próprios 68.21-8-01 - Corretagem na compra e venda e avaliação de imóveis 71.12-0-00 - Serviços de engenharia 77.11-0-00 - Locação de automóveis sem condutor 77.19-5-99 - Locação de outros meios de transporte não especificados anteriormente, sem condutor 77.31-4-00 - Aluguel de máquinas e equipamentos agrícolas sem operador 77.32-2-01 - Aluguel de máquinas e equipamentos para construção sem operador, exceto andaimes 81.22-2-00 - Imunização e controle de pragas urbanas 81.29-0-00 - Atividades de limpeza não especificadas anteriormente		
CÓDIGO E DESCRIÇÃO DA NATUREZA JURÍDICA 206-2 - Sociedade Empresária Limitada		
LOGRADOURO COM RUA 2	NÚMERO 1	COMPLEMENTO *****
CEP 65.670-000	BAIRRO/DISTRITO POVOADO NOVA OLINDA	MUNICÍPIO PARAIBANO
UF MA	ENDEREÇO ELETRÔNICO TFCONTAS1@GMAIL.COM	
TELEFONE (99) 8465-4154		ENTE FEDERATIVO RESPONSÁVEL (EFR) *****
SITUAÇÃO CADASTRAL ATIVA	DATA DA SITUAÇÃO CADASTRAL 05/05/2010	
MOTIVO DE SITUAÇÃO CADASTRAL		
SITUAÇÃO ESPECIAL *****	DATA DA SITUAÇÃO ESPECIAL *****	

Aprovado pela Instrução Normativa RFB nº 2.119, de 06 de dezembro de 2022.

Emitido no dia 06/06/2024 às 08:22:07 (data e hora de Brasília).

Página: 2/2



Resultado da Consulta SINTEGRA/ICMS

IDENTIFICAÇÃO**CGC:** 12.026.916/0001-08 **Inscrição Estadual:** 12.333937-5**Razão Social:** SEBASTIAO A DOS REIS LTDA**Regime Apuração:** SIMPLES NACIONAL ↵**ENDEREÇO****Logradouro:** AVE RUA 2**Número:** 1 **Complemento:****Bairro:** POVOADO NOVA OLINDA**Município:** PARAIBANO **UF:** MA**CEP:** 65670000 **DDD:** **Telefone:** 81181729**INFORMAÇÕES COMPLEMENTARES****CNAE Principal:** 4211101 - CONSTRUÇÃO DE RODOVIAS E FERROVIAS**CNAEs Secundários**

Código	Descrição CNAE
4313400	OBRAS DE TERRAPLENAGEM
4321500	INSTALAÇÃO E MANUTENÇÃO ELÉTRICA
4399105	PERFURAÇÃO E CONSTRUÇÃO DE POÇOS DE ÁGUA
4639701	COMÉRCIO ATACADISTA DE PRODUTOS ALIMENTÍCIOS EM GERAL
4712100	COMÉRCIO VAREJISTA DE MERCADORIAS EM GERAL, COM PREDOMINÂNCIA DE PRODUTOS ALIMENTÍCIOS - MINIMERCADOS, MERCEARIAS E ARMAZÉNS
4744099	COMÉRCIO VAREJISTA DE MATERIAIS DE CONSTRUÇÃO EM GERAL
4753900	COMÉRCIO VAREJISTA ESPECIALIZADO DE ELETRODOMÉSTICOS E EQUIPAMENTOS DE ÁUDIO E VÍDEO
4754701	COMÉRCIO VAREJISTA DE MÓVEIS
4789005	COMÉRCIO VAREJISTA DE PRODUTOS SANEANTES DOMISSANITÁRIOS
4923002	SERVIÇO DE TRANSPORTE DE PASSAGEIROS - LOCAÇÃO DE AUTOMÓVEIS COM MOTORISTA
8129000	ATIVIDADES DE LIMPEZA NÃO ESPECIFICADAS ANTERIORMENTE
4924800	TRANSPORTE ESCOLAR
6810201	COMPRA E VENDA DE IMÓVEIS PRÓPRIOS
6821801	CORRETAGEM NA COMPRA E VENDA E AVALIAÇÃO DE IMÓVEIS
7112000	SERVIÇOS DE ENGENHARIA
7711000	LOCAÇÃO DE AUTOMÓVEIS SEM CONDUTOR
7719599	LOCAÇÃO DE OUTROS MEIOS DE TRANSPORTE NÃO ESPECIFICADOS ANTERIORMENTE, SEM CONDUTOR
7731400	ALUGUEL DE MÁQUINAS E EQUIPAMENTOS AGRÍCOLAS SEM OPERADOR
7732201	ALUGUEL DE MÁQUINAS E EQUIPAMENTOS PARA CONSTRUÇÃO SEM OPERADOR, EXCETO ANDAIMES
8122200	IMUNIZAÇÃO E CONTROLE DE PRAGAS URBANAS
3811400	COLETA DE RESÍDUOS NÃO-PERIGOSOS
4212000	CONSTRUÇÃO DE OBRAS-DE-ARTE ESPECIAIS
4120400	CONSTRUÇÃO DE EDIFÍCIOS
4213800	OBRAS DE URBANIZAÇÃO - RUAS, PRAÇAS E CALÇADAS
4221902	CONSTRUÇÃO DE ESTAÇÕES E REDES DE DISTRIBUIÇÃO DE ENERGIA ELÉTRICA
4221903	MANUTENÇÃO DE REDES DE DISTRIBUIÇÃO DE ENERGIA ELÉTRICA
4222701	CONSTRUÇÃO DE REDES DE ABASTECIMENTO DE ÁGUA, COLETA DE ESGOTO E CONSTRUÇÕES CORRELATAS, EXCETO OBRAS DE IRRIGAÇÃO
4292801	MONTAGEM DE ESTRUTURAS METÁLICAS
4299501	CONSTRUÇÃO DE INSTALAÇÕES ESPORTIVAS E RECREATIVAS

Situação Cadastral Vigente: HABILITADO**Data desta Situação Cadastral:** 21/01/2017**OBRIGAÇÕES**

Nfe a partir de (CNAE's): 01/09/2009 - (4639701),

EDF a partir de:

CTE a partir de:

Observação: Os dados acima estão baseados em informações fornecidas pelo próprio contribuinte cadastrado. Não valem como certidão de sua efetiva existência de fato e de direito, não são oponíveis à Fazenda e nem excluem a responsabilidade tributária derivada de operações com ele ajustadas.

Data da Consulta: 17/06/2024
Número da Consulta:



Desenvolvido pela Sefaz/COTEC - 2005-2012



MINISTÉRIO DA FAZENDA
Secretaria da Receita Federal do Brasil
Procuradoria-Geral da Fazenda Nacional



**CERTIDÃO POSITIVA COM EFEITOS DE NEGATIVA DE DÉBITOS RELATIVOS AOS TRIBUTOS
FEDERAIS E À DÍVIDA ATIVA DA UNIÃO**

Nome: SEBASTIAO A DOS REIS LTDA
CNPJ: 12.026.916/0001-08

Ressalvado o direito de a Fazenda Nacional cobrar e inscrever quaisquer dívidas de responsabilidade do sujeito passivo acima identificado que vierem a ser apuradas, é certificado que:

1. constam débitos administrados pela Secretaria da Receita Federal do Brasil (RFB) com exigibilidade suspensa nos termos do art. 151 da Lei nº 5.172, de 25 de outubro de 1966 - Código Tributário Nacional (CTN), ou objeto de decisão judicial que determina sua desconsideração para fins de certificação da regularidade fiscal, ou ainda não vencidos; e
2. não constam inscrições em Dívida Ativa da União (DAU) na Procuradoria-Geral da Fazenda Nacional (PGFN).

Conforme disposto nos arts. 205 e 206 do CTN, este documento tem os mesmos efeitos da certidão negativa.

Esta certidão é válida para o estabelecimento matriz e suas filiais e, no caso de ente federativo, para todos os órgãos e fundos públicos da administração direta a ele vinculados. Refere-se à situação do sujeito passivo no âmbito da RFB e da PGFN e abrange inclusive as contribuições sociais previstas nas alíneas 'a' a 'd' do parágrafo único do art. 11 da Lei nº 8.212, de 24 de julho de 1991.

A aceitação desta certidão está condicionada à verificação de sua autenticidade na Internet, nos endereços <<http://rfb.gov.br>> ou <<http://www.pgfn.gov.br>>.

Certidão emitida gratuitamente com base na Portaria Conjunta RFB/PGFN nº 1.751, de 2/10/2014.
Emitida às 17:54:46 do dia 16/02/2024 <hora e data de Brasília>.

Válida até 14/08/2024. ↙

Código de controle da certidão: **C16B.5DC0.4858.B863**

Qualquer rasura ou emenda invalidará este documento.

Observações RFB:

Em cumprimento a decisão judicial 1000254-91.2024.4.01.3704.



**GOVERNO DO ESTADO DO MARANHÃO
SECRETARIA DE ESTADO DA FAZENDA**

CERTIDÃO NEGATIVA DE DÉBITO

Nº Certidão: 265915/24

Data da

15/07/2024 15:04:47

Inscrição Estadual: 123339375

CPF/CNPJ: 12026916000108

Razão Social: SEBASTIAO A DOS REIS LTDA

Endereço: AVE RUA 2, 1 CEP: 65670000 - POVOADO NOVA OLINDA

Telefone: (99)81181729

Município: PARAIBANO

UF: MA

Certificamos que, após a realização das consultas procedidas no sistema desta Secretaria, substanciado pelos artigos 240 a 242, da lei nº 7.799, de 19/12/2002 e disposto no artigo 205 da lei nº 5.172, de 25 de outubro de 1966 (Código Tributário Nacional), não constam débitos relativos aos tributos estaduais, administrados por esta Secretaria, em nome do sujeito passivo acima identificado. Ressalvado, todavia, à Fazenda Pública Estadual o direito da cobrança de dívidas que venham a ser apuradas e não alcançadas pela decadência.

Validade da Certidão: 90 (noventa) dias: 13/10/2024.

A autenticidade desta certidão deverá ser confirmada no endereço:

<http://portal.sefaz.ma.gov.br/>, clicando no item "Certidões" e em seguida em "Validação de Certidão Negativa de Débito".

CERTIDÃO EMITIDA GRATUITAMENTE.

Data Impressão: 15/07/2024 15:04:47



**GOVERNO DO ESTADO DO MARANHÃO
SECRETARIA DE ESTADO DA FAZENDA**

CERTIDÃO NEGATIVA DE DÍVIDA ATIVA

Nº Certidão: 057283/24

Data da

15/07/2024 15:06:28

Inscrição Estadual: 123339375

CPF/CNPJ: 12026916000108

Razão Social: SEBASTIAO A DOS REIS LTDA

Endereço: AVE RUA 2, 1 CEP: 65670000 - POVOADO NOVA OLINDA

Telefone: (99)81181729

Município: PARAIBANO

UF: MA

Certificamos que, após a realização das consultas procedidas no sistema desta Secretaria e na forma do disposto do artigo 156, da lei nº 2.231, de 29/12/1962, substanciado pelos artigos 240 a 242 da lei nº 7.799, de 19/12/2002, bem como prescreve o artigo 205 da lei nº 5.172, de 25 de outubro de 1966 (Código Tributário Nacional) não constam débitos inscritos na Dívida Ativa, em nome do sujeito passivo acima identificado.

Validade da Certidão: 90 (noventa) dias: 13/10/2024.

A autenticidade desta certidão deverá ser confirmada no endereço:
<http://portal.sefaz.ma.gov.br/>, clicando no item "Certidões" e em seguida em "Validação de Certidão Negativa de Dívida Ativa".

CERTIDÃO EMITIDA GRATUITAMENTE.

Data Impressão: 15/07/2024 15:06:28

CERTIDÃO NEGATIVA DE DÉBITO

Certificamos a quem interessar possa que a empresa **SEBASTIÃO A DOS REIS LTDA**, inscrito no CNPJ do MF com o nº 12.026.916/0001-08, com sede na Rua "2", casa nº 01, Povoado Nova Olinda, Município de Paraibano, Estado do Maranhão, **NADA DEVE** a secretaria Municipal de Finanças, (IPTU, ISSQN, TLF) **ressalvados débitos em apuração por este setor**, de acordo consta em nossos registros até a presente data. Eu Milton Pereira de Sousa, Secretário Municipal de Administração Geral, fiz buscas, constatei e certifico.

Por ser expressão da verdade, eu assino.

Paraibano í6 de julho de 2024.



Milton Pereira de Sousa
Secretário Municipal de Administração Geral
Portaria 3001.0610-0002/2021.

Obs: Terá esta certidão uma validade de 120 (cento e vinte) dias.

**CERTIDÃO NEGATIVA DE INSCRIÇÃO DE
DÉBITO NA DÍVIDA ATIVA**

Certificamos a quem interessar possa que a empresa. **SEBASTIÃO A DOS REIS LTDA**, inscrita no CNPJ do MF com o nº 12.026.916/0001-08, com sede na Rua "2", casa nº 01, Povoado Nova Olinda, Município de Paraibano, Estado do Maranhão, **NADA DEVE E NÃO ESTÁ INSCRITA NA DÍVIDA ATIVA** da secretaria Municipal de Finanças, ressalvados os débitos em apuração por este setor, de acordo consta em nossos registros até a presente data. Eu Milton Pereira de Sousa, Secretário Municipal de Administração Geral, fiz buscas, constatei e certifico.
Por ser expressão da verdade, eu assino.

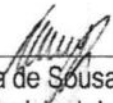
Paraibano 16 de julho de 2024.

Milton Pereira de Sousa
Secretário Municipal de Administração Geral
Portaria 3001.0610-0002/2021.

Obs: Terá esta certidão uma validade de 120 (cento e vinte) dias.



PREFEITURA DE
PARAIBANO/MA
TEMPO DE RECONSTRUIR



ALVARÁ DE LICENÇA.

PARA: LOCALIZAÇÃO E FUNCIONAMENTO.

NOME: SEBASTIAO A DOS REIS LTDA
CNPJ – 12.026.916/0001-08

ENDEREÇO: Rua 02, nº 01 - Povoado Nova Olinda - Paraibano-MA.

INSC. MUNICIPAL - 34473

ATIVIDADE: 2.11-1-01 - Construção de rodovias e ferrovias
38.11-4-00 - Coleta de resíduos não-perigosos 41.20-4-00 - Construção de edifícios 42.12-0-00 - Construção de obras de arte especiais 42.13-8-00 - Obras de urbanização - ruas, praças e calçadas 42.21-9-02 - Construção de estações e redes de distribuição de energia elétrica 42.21-9-03 - Manutenção de redes de distribuição de energia elétrica 42.22-7-01 - Construção de redes de abastecimento de água, coleta de esgoto e construções correlatas, exceto obras de irrigação 42.92-8-01 - Montagem de estruturas metálicas 42.99-5-01 - Construção de instalações esportivas e recreativas 43.13-4-00 - Obras de terraplenagem 43.21-5-00 - Instalação e manutenção elétrica 43.99-1-05 - Perfuração e construção de poços de água 46.39-7-01 - Comércio atacadista de produtos alimentícios em geral 47.12-1-00 - Comércio varejista de mercadorias em geral, com predominância de produtos alimentícios - minimercados, mercearias e armazéns 47.44-0-99 - Comércio varejista de materiais de construção em geral 47.53-9-00 - Comércio varejista especializado de eletrodomésticos e equipamentos de áudio e vídeo 47.54-7-01 - Comércio varejista de móveis 47.89-0-05 - Comércio varejista de produtos saneantes domissanitários 49.23-0-02 - Serviço de transporte de passageiros - locação de automóveis com motorista 49.24-8-00 - Transporte escolar

RESTRICÇÕES: ESTE ALVARÁ DEVERÁ SER AFIXADO EM LOCAL VISÍVEL A FISCALIZAÇÃO PÚBLICA.

VALIDADE: 31 de dezembro de 2024.

Paraibano-MA, 25 de janeiro de 2024.

Adelson Alves de Sousa Filho
Auxiliar Tributário
Portaria nº. 3001.2901-0006/2021.

[Voltar](#)[Imprimir](#)

Certificado de Regularidade do FGTS - CRF

Inscrição: 12.026.916/0001-08
Razão Social: SEBASTIAO ALVES DOS REIS
Endereço: R PRINCESA ISABEL 75 / VILA APARECIDA / PARAIBANO / MA / 65670-000

A Caixa Econômica Federal, no uso da atribuição que lhe confere o Art. 7, da Lei 8.036, de 11 de maio de 1990, certifica que, nesta data, a empresa acima identificada encontra-se em situação regular perante o Fundo de Garantia do Tempo de Serviço - FGTS.

O presente Certificado não servirá de prova contra cobrança de quaisquer débitos referentes a contribuições e/ou encargos devidos, decorrentes das obrigações com o FGTS.

Validade: 28/07/2024 a 26/08/2024

Certificação Número: 2024072802511645422890

Informação obtida em 07/08/2024 06:44:40

A utilização deste Certificado para os fins previstos em Lei esta condicionada a verificação de autenticidade no site da Caixa:
www.caixa.gov.br

PODER JUDICIÁRIO
JUSTIÇA DO TRABALHO**CERTIDÃO NEGATIVA DE DÉBITOS TRABALHISTAS**

Nome: SEBASTIAO A DOS REIS LTDA (MATRIZ E FILIAIS)
CNPJ: 12.026.916/0001-08
Certidão n°: 31371056/2024
Expedição: 06/05/2024, às 11:40:08
Validade: 02/11/2024 - 180 (cento e oitenta) dias, contados da data de sua expedição.

Certifica-se que **SEBASTIAO A DOS REIS LTDA (MATRIZ E FILIAIS)**, inscrito(a) no CNPJ sob o n° **12.026.916/0001-08**, **NÃO CONSTA** como inadimplente no Banco Nacional de Devedores Trabalhistas.

Certidão emitida com base nos arts. 642-A e 883-A da Consolidação das Leis do Trabalho, acrescentados pelas Leis ns.º 12.440/2011 e 13.467/2017, e no Ato 01/2022 da CGJT, de 21 de janeiro de 2022. Os dados constantes desta Certidão são de responsabilidade dos Tribunais do Trabalho.

No caso de pessoa jurídica, a Certidão atesta a empresa em relação a todos os seus estabelecimentos, agências ou filiais.

A aceitação desta certidão condiciona-se à verificação de sua autenticidade no portal do Tribunal Superior do Trabalho na Internet (<http://www.tst.jus.br>).

Certidão emitida gratuitamente.

INFORMAÇÃO IMPORTANTE

Do Banco Nacional de Devedores Trabalhistas constam os dados necessários à identificação das pessoas naturais e jurídicas inadimplentes perante a Justiça do Trabalho quanto às obrigações estabelecidas em sentença condenatória transitada em julgado ou em acordos judiciais trabalhistas, inclusive no concernente aos recolhimentos previdenciários, a honorários, a custas, a emolumentos ou a recolhimentos determinados em lei; ou decorrentes de execução de acordos firmados perante o Ministério Público do Trabalho, Comissão de Conciliação Prévia ou demais títulos que, por disposição legal, contiver força executiva.



CERTIDÃO SIMPLIFICADA

Sistema Nacional de Registro de Empresas Mercantis - SINREM

Certificamos que as informações abaixo constam dos documentos arquivados nesta Junta Comercial e são vigentes na data da sua expedição.

Nome Empresarial: SEBASTIAO A DOS REIS LTDA		Protocolo: MAC2403534370			
NIRE : 21600176531					
Natureza Jurídica: Sociedade Empresária Limitada					
NIRE (Sede) 21600176531	CNPJ 12.026.916/0001-08	Data de Ato Constitutivo 05/05/2010	Início de Atividade 05/05/2010		
Endereço Completo Comunidade RUA 2, Nº 1, POVOADO NOVA OLINDA - Paraibano/MA - CEP 65670-000					
Objeto Social CONSTRUCAO DE RODOVIAS E FERROVIAS CONSTRUCAO DE EDIFICIOS OBRAS DE URBANIZACAO - RUAS, PRACAS E CALCADAS CONSTRUCAO DE REDES DE ABASTECIMENTO DE AGUA, COLETA DE ESGOTO E CONSTRUCOES CORRELATAS, EXCETO OBRAS DE IRRIGACAO CONSTRUCAO DE INSTALACOES ESPORTIVAS E RECREATIVAS OBRAS DE TERRAPLENAGEM INSTALACAO E MANUTENCAO ELETRICA PERFURACAO E CONSTRUCAO DE POCOS DE AGUA COMERCIO ATACADISTA DE PRODUTOS ALIMENTICIOS EM GERAL COMERCIO VAREJISTA DE MERCADORIAS EM GERAL, COM PREDOMINANCIA DE PRODUTOS ALIMENTICIOS - MINIMERCADOS, MERCEARIAS E ARMAZENS COMERCIO VAREJISTA DE MATERIAIS DE CONSTRUCAO EM GERAL COMERCIO VAREJISTA ESPECIALIZADO DE ELETRODOMESTICOS E EQUIPAMENTOS DE AUDIO E VIDEO COMERCIO VAREJISTA DE MOVEIS COMERCIO VAREJISTA DE PRODUTOS SANEANTES DOMISSANITARIOS SERVICO DE TRANSPORTE DE PASSAGEIROS - LOCACAO DE AUTOMOVEIS COM MOTORISTA LOCACAO DE AUTOMOVEIS SEM CONDUTOR LOCACAO DE OUTROS MEIOS DE TRANSPORTE NAO ESPECIFICADOS ANTERIORMENTE, SEM CONDUTOR ALUGUEL DE MAQUINAS E EQUIPAMENTOS PARA CONSTRUCAO SEM OPERADOR, EXCETO ANDAIMES ATIVIDADES DE LIMPEZA NAO ESPECIFICADAS ANTERIORMENTE IMUNIZACAO E CONTROLE DE PRAGAS URBANAS TRANSPORTE ESCOLAR COLETA DE RESIDUOS NAO PERIGOSOS CORRETAGEM NA COMPRA E VENDA E AVALIACAO DE IMOVEIS COMPRA E VENDA DE IMOVEIS PROPRIOS SERVICOS DE ENGENHARIA CONSTRUCAO DE OBRAS DE ARTE ESPECIAIS CONSTRUCAO DE ESTACOES E REDES DE DISTRIBUICAO DE ENERGIA ELETRICA MANUTENCAO DE REDES DE DISTRIBUICAO DE ENERGIA ELETRICA MONTAGEM DE ESTRUTURAS METALICAS ALUGUEL DE MAQUINAS E EQUIPAMENTOS AGRICOLAS SEM OPERADOR					
Capital Social R\$ 1.300.000,00 (um milhão e trezentos mil reais)		Porte ME (Microempresa)	Prazo de Duração Indeterminado		
Capital Integralizado R\$ 1.300.000,00 (um milhão e trezentos mil reais)					
Dados do Sócio					
Nome SEBASTIAO ALVES DOS REIS	CPF/CNPJ 038.368.153-70	Participação no capital R\$ 1.300.000,00	Espécie de sócio Sócio	Administrador S	Término do mandato Indeterminado
Dados do Administrador					
Nome SEBASTIAO ALVES DOS REIS	CPF 038.368.153-70	Término do mandato Indeterminado			
Último Arquivamento		Situação			
Data 16/05/2024	Número 20240658299	ATIVA Status xxxxx			
		Ato/eventos 310 / 310 - OUTROS DOCUMENTOS DE INTERESSE DA EMPRESA / EMPRESARIO			

Esta certidão foi emitida automaticamente em 26/07/2024, às 11:52:16 (horário de Brasília).
Se impressa, verificar sua autenticidade no <https://www.empresafacil.ma.gov.br>, com o código **XPVGRSUZ**.

CARLOS ANDRÉ DE MORAES PEREIRA
Secretário(a) Geral



CERTIDÃO ESPECÍFICA

Sistema Nacional de Registro de Empresas Mercantis - SINREM

Certificamos que as informações abaixo constam dos documentos arquivados nesta Junta Comercial e são vigentes na data da sua expedição.

Certificamos que SEBASTIAO A DOS REIS LTDA encontra-se registrada nesta Junta Comercial, como segue:			Protocolo: MAC2403534428
NIRE 21600176531 CNPJ 12.026.916/0001-08		Situação ATIVA Status	
Endereço Completo Comunidade RUA 2, Nº 1, xxxxx, POVOADO NOVA OLINDA - Paraibano/MA - CEP 65670-000			
Arquivamentos Posteriores			
Ato	Número	Data	Descrição
310	20240658299	16/05/2024	OUTROS DOCUMENTOS DE INTERESSE DA EMPRESA / EMPRESARIO
002	20240103718	24/01/2024	CONSOLIDAÇÃO DE CONTRATO/ESTATUTO
002	20240103718	24/01/2024	ALTERAÇÃO DE DADOS (EXCETO NOME EMPRESARIAL)
310	20230490506	14/04/2023	OUTROS DOCUMENTOS DE INTERESSE DA EMPRESA / EMPRESARIO
002	20230429912	03/04/2023	ALTERAÇÃO DE DADOS E DE NOME EMPRESARIAL
904	T2160017653	09/12/2022	TRANSFORMAÇÃO
310	20220565198	06/05/2022	OUTROS DOCUMENTOS DE INTERESSE DA EMPRESA / EMPRESARIO
002	21600176531	20/01/2021	TRANSFORMAÇÃO
002	21600176531	20/01/2021	ALTERAÇÃO DE DADOS E DE NOME EMPRESARIAL
223	20200321242	12/05/2020	BALANÇO
223	20190325810	03/05/2019	BALANÇO
002	20190231920	11/03/2019	ALTERAÇÃO DE DADOS (EXCETO NOME EMPRESARIAL)
223	20180330446	11/05/2018	BALANÇO
223	20170203956	14/02/2017	BALANÇO
002	20151243433	01/10/2015	ALTERAÇÃO DE DADOS (EXCETO NOME EMPRESARIAL)
223	20151231397	18/08/2015	BALANÇO
002	20130551406	19/08/2013	ALTERAÇÃO DE DADOS (EXCETO NOME EMPRESARIAL)
315	20100261892	05/05/2010	ENQUADRAMENTO DE MICROEMPRESA
080	21101721631	05/05/2010	INSCRIÇÃO

Esta certidão foi emitida automaticamente em 26/07/2024, às 11:52:34 (horário de Brasília).
Se impressa, verificar sua autenticidade no <https://www.empresafacil.ma.gov.br>, com o código XFL2QKE0.



MAC2403534428

CARLOS ANDRÉ DE MORAES PEREIRA
Secretário(a) Geral



Sistema de Cadastramento Unificado de Fornecedores - SICAF

Certificado de Registro Cadastral - CRC

(Emissão conforme art. 17 da Instrução Normativa nº 03, de 26 abril de 2018)

CNPJ: 12.026.916/0001-08
Razão Social: SEBASTIAO A DOS REIS LTDA

Atividade Econômica Principal:

4211-1/01 - CONSTRUÇÃO DE RODOVIAS E FERROVIAS

Endereço:

COMUNIDADE RUA 2, 1 - POVOADO NOVA OLINDA - 65.670-000 - Paraibano / Maranhão

Observações:

A veracidade das informações poderá ser verificada no endereço <https://comprasnet.gov.br>.
Este certificado não substitui os documentos exigidos em lei.



TERMO DE AUTENTICAÇÃO - LIVRO DIGITAL

Declaro exatos os Termos de Abertura e de Encerramento do Livro Digital com características abaixo, conferido e autenticado por Florencio Brandes Neto, sob a autenticidade nº 12304914821 em 13/04/2023, protocolo 230490492. Para validação de Autenticação dos Termos, deverá ser acessado o Portal de Serviços / verificação de documentos do Empreendedor (<http://www.empresafacil.ma.gov.br>) e informar o código de verificação.

Identificação de Empresa	
Nome Empresarial:	SEBASTIAO A DOS REIS LTDA
Número de Registro:	21600176531
CNPJ:	12026916000108
Município:	Paraibano

Identificação de Livro Digital	
Tipo de Livro:	DIÁRIO
Número de Ordem:	6
Início e Término da Escrituração:	01/01/2022 - 31/12/2022

Assinante(s)	Nome	CRC/OAB
03836815370	SEBASTIAO ALVES DOS REIS	
35156120334	MARIA DE JESUS MARIANO DE SOUSA	MA008505

CERTIFICO A AUTENTICAÇÃO EM 13/04/2023 09:18 SOB Nº 20230490492.
PROTOCOLO: 230490492 DE 12/04/2023. CÓDIGO DE VERIFICAÇÃO:
12304914821. NIRE: 21600176531.
SEBASTIAO A DOS REIS LTDA

JUCEMA

FLORENCIO BRANDES NETO
RESPONSÁVEL PELA AUTENTICAÇÃO
SÃO LUÍS, 13/04/2023
empresafacil.ma.gov.br

Análise pelos Índices do Balanço

Empresa: SEBASTIAO A DOS REIS LTDA - CNPJ: 12.026.916/0001-08



Página 1 de 2

Fortes Contábil

Mês/Ano: 12/2022

Endereço: AVENIDA SAO LUIS, Complemento: , N.º: 08, Bairro: VILA APARECIDA, Cidade: Paraibano, Estado: MA, CEP: 65670000, Telefone:

Código	Nome	Expressão	Resultado
CT	Capital de Terceiros Valores (29.017,30 + 0,00) / 2.252.412,24	(c201+c203)/c207	0,01
EC	Endividamento Corrente 29.017,30 / 2.252.412,24	c201/c207	0,01
EG	Endividamento Geral (29.017,30 + 0,00) / 2.281.429,54	(c201+c203)/c2	0,01
GA	Giro do Ativo 813.335,42 / 2.281.429,54	d030/c1	0,36
GE	Quando a empresa vendeu para cada R\$1,00 de investimento total. Quanto maior, melhor. Grau de Endividamento (29.017,30 + 0,00) / 2.281.429,54	(c201+c203)/c1	0,01
LC	Liquidez Corrente 1.643.928,05 / 29.017,30 Quando a empresa possui de Ativo Circulante para cada R\$ 1,00 de Passivo Circulante. Quanto maior, melhor.	c101/c201	56,65
LG	Liquidez Geral (1.643.928,05 + 0,00) / (29.017,30 + 29.017,30)	(c101+c10700)/(c201+c201)	28,33
LI	Liquidez Imediata 590.201,45 / 29.017,30 Quando dispomos imediatamente para saldar nossas dividas de Curto Prazo. Quanto maior, melhor.	c10101/c201	20,34
LS	Liquidez Seca (1.643.928,05 - 530.936,66) / 29.017,30	(c101-c10115)/c201	38,36
ML	Margem Líquida (768.220,06 / 813.335,42) * 100 Quando a empresa obtem de lucro para cada R\$100,00 vendidos. Quanto maior, melhor.	(d200/d030)*100	94,45
RA	Rentabilidade do Ativo (768.220,06 / 2.281.429,54) * 100 Quando a empresa obtem de lucro para cada R\$100,00 de investimento total. Quanto maior, melhor.	(d200/c1)*100	33,67
RPL	Rentanbilidade do Patrimonio Líquido 1.602.412,24 / 2.252.412,24	c2070701010001/c207	0,71
SG	Solvencia Geral 2.281.429,54 / (29.017,30 + 0,00)	c1/(c201+c203)	78,62

Paraibano-MA, 31 de Dezembro de 2022

SEBASTIAO ALVES DOS REIS
=Socio Administrador=
CPF: 038.368.153-70
RG: 031880152006-3 - SESP-MA

MARIA DE JESUS MARIANO DE SOUSA
= TECNICO EM CONTABILIDADE =
CPF: 351.561.203-34
RG.: 052061562014-1 SESP-MA
CRC-MA 008505/O-1

Fim



ASSINATURA ELETRÔNICA

Certificamos que o ato da empresa SEBASTIAO A DOS REIS LTDA consta assinado digitalmente por:

IDENTIFICAÇÃO DO(S) ASSINANTE(S)	
CPF/CNPJ	Nome
03836815370	SEBASTIAO ALVES DOS REIS
35156120334	MARIA DE JESUS MARIANO DE SOUSA

CERTIFICO O REGISTRO EM 14/04/2023 09:12 SOB Nº 20230490506.
PROTOCOLO: 230490506 DE 12/04/2023.
CÓDIGO DE VERIFICAÇÃO: 12304988906. CNPJ DA SEDE: 12026916000108.
NIRE: 21600176531. COM EFEITOS DO REGISTRO EM: 14/04/2023.
SEBASTIAO A DOS REIS LTDA

JUCEMA

CARLOS ANDRÉ DE MORAES PEREIRA
SECRETÁRIO-GERAL
www.empresafacil.ma.gov.br

A validade deste documento, se impresso, fica sujeito à comprovação de sua autenticidade nos respectivos portais, informando seus respectivos códigos de verificação.



TERMO DE ABERTURA

Contém o presente livro 16 páginas, eletronicamente numeradas de 1 a 16 em uma via, todas elas já escrituradas e servirá como Livro Diário nº 003, referente ao período 01/01/2022 a 31/12/2022, com encerramento do exercício social em 31/12/2022, da firma SEBASTIAO A DOS REIS LTDA, estabelecida no(a) AVENIDA SAO LUIS, nº 08, bairro VILA APARECIDA, CEP 65670-000, cidade Paraibano, estado MA, inscrita no C.N.P.J. 12.026.916/0001-08 e registrada no(a) JUCEMA sob o nº 21600176531 por despacho de 05/05/2010.

Paraibano-MA, 1 de Janeiro de 2022

SEBASTIAO ALVES DOS REIS
=Socio Administrador=
CPF: 038.368.153-70
RG: 031880152006-3 - SESP-MA

MARIA DE JESUS MARIANO DE SOUSA
= TECNICO EM CONTABILIDADE =
CPF: 351.561.203-34
RG.: 052061562014-1 SESP-MA
CRC-MA 008505/O-1

Livro Diário N.º 3

Empresa: SEBASTIAO A DOS REIS LTDA - CNPJ: 12.026.916/0001-08
 Período: 01/01/2022 a 31/12/2022
 Endereço: AVENIDA SAO LUIS, Complemento: , N.º: 08,
 Bairro: VILA APARECIDA, Cidade: Paraibano, Estado: MA, CEP: 65670000, Telefone:

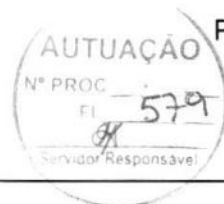

Data	Chave	Débito	Estab	Centro	Crédito	Estab	Centro	Valor
31/01/2022	33043	1.01.01.01.01.0001	8120	001	3.01.01.01.01.0006	8120	001	67.521,18
Histórico:	Receita da Prestacao de Servicos							
31/01/2022	33044	1.01.15.01.02.0001	8120	001	1.01.01.01.01.0001	8120	001	34.505,99
Histórico:	compra de material							
31/01/2022	33045	2.01.01.03.01.0001	8120	001	1.01.01.01.01.0001	8120	001	286,00
Histórico:	Pg.INSS ref.							
31/01/2022	33046	2.01.01.03.01.0002	8120	001	1.01.01.01.01.0001	8120	001	176,00
Histórico:	Pg.FGTS ref.							
31/01/2022	33047	2.01.01.03.03.0010	8120	001	1.01.01.01.01.0001	8120	001	4.632,94
Histórico:	Pg. SIMPLES							
31/01/2022	33048	3.01.01.07.01.0055	8120	001	1.01.01.01.01.0001	8120	001	1.100,00
Histórico:	Pg.pró-labore ref.							
31/01/2022	33049	2.01.01.03.01.0010	8120	001	1.01.01.01.01.0001	8120	001	1.100,00
Histórico:	Pg.funcionários ref.							
31/01/2022	33050	3.01.01.07.01.0010	8120	001	1.01.01.01.01.0001	8120	001	240,00
Histórico:	Pg.assessoria contabil ref.							
31/01/2022	33051	3.01.01.07.01.0048	8120	001	1.01.01.01.01.0001	8120	001	160,35
Histórico:	Pg conta de energia							
31/01/2022	33052	3.01.01.07.01.0050	8120	001	1.01.01.01.01.0001	8120	001	100,00
Histórico:	Pg.consumo telefone ref.							
31/01/2022	33053	3.01.01.07.01.0062	8120	001	1.01.01.01.01.0001	8120	001	100,00
Histórico:	Pg de Desp. com Informatica							
31/01/2022	33054	3.01.01.01.03.0002	8120	001	2.01.01.03.03.0001	8120	001	201,05
Histórico:	ICMS Apurado							
31/01/2022	33055	3.01.01.07.01.0012	8120	001	2.01.01.03.01.0001	8120	001	224,22
Histórico:	INSS Apurado							
31/01/2022	33056	3.01.01.07.01.0013	8120	001	2.01.01.03.01.0002	8120	001	96,96
Histórico:	FGTS Apurado							
31/01/2022	33057	3.01.01.01.03.0007	8120	001	2.01.01.03.03.0010	8120	001	4.051,27
Histórico:	Simples Apurado no mes							
31/01/2022	33058	3.01.01.07.01.0003	8120	001	2.01.01.03.01.0010	8120	001	1.121,10
Histórico:	Folha de Pagamento do Mes							
							Totais do dia 31:	115.617,06
							Totais do mês de Janeiro:	115.617,06
28/02/2022	33060	1.01.01.01.01.0001	8120	001	3.01.01.01.01.0006	8120	001	62.402,81
Histórico:	Receita da Prestacao de Servicos							
28/02/2022	33061	1.01.15.01.02.0001	8120	001	1.01.01.01.01.0001	8120	001	34.218,45
Histórico:	compra de material							
28/02/2022	33062	2.01.01.03.03.0001	8120	001	1.01.01.01.01.0001	8120	001	201,05
Histórico:	Pg.ICMS ref.							
28/02/2022	33063	2.01.01.03.01.0001	8120	001	1.01.01.01.01.0001	8120	001	224,22
Histórico:	Pg.INSS ref.							
28/02/2022	33064	2.01.01.03.01.0002	8120	001	1.01.01.01.01.0001	8120	001	96,96
Histórico:	Pg.FGTS ref.							
28/02/2022	33065	2.01.01.03.03.0010	8120	001	1.01.01.01.01.0001	8120	001	4.051,27
Histórico:	Pg. SIMPLES							
28/02/2022	33066	3.01.01.07.01.0055	8120	001	1.01.01.01.01.0001	8120	001	1.212,00
Histórico:	Pg.pró-labore ref.							
28/02/2022	33067	2.01.01.03.01.0010	8120	001	1.01.01.01.01.0001	8120	001	1.121,10
Histórico:	Pg.funcionários ref.							
28/02/2022	33068	3.01.01.07.01.0010	8120	001	1.01.01.01.01.0001	8120	001	240,00
Histórico:	Pg.assessoria contabil ref.							
28/02/2022	33069	3.01.01.07.01.0048	8120	001	1.01.01.01.01.0001	8120	001	155,40
Histórico:	Pg conta de energia							
28/02/2022	33070	3.01.01.07.01.0050	8120	001	1.01.01.01.01.0001	8120	001	100,00
Histórico:	Pg.consumo telefone ref.							
28/02/2022	33071	3.01.01.07.01.0062	8120	001	1.01.01.01.01.0001	8120	001	100,00
Histórico:	Pg de Desp. com Informatica							
28/02/2022	33072	3.01.01.07.01.0012	8120	001	2.01.01.03.01.0001	8120	001	224,22
Histórico:	INSS Apurado							
28/02/2022	33073	3.01.01.07.01.0013	8120	001	2.01.01.03.01.0002	8120	001	96,96

Continua...

Livro Diário N.º 3

Empresa: SEBASTIAO A DOS REIS LTDA - CNPJ: 12.026.916/0001-08

Período: 01/01/2022 a 31/12/2022

Endereço: AVENIDA SAO LUIS, Complemento: , N.º: 08,

Bairro: VILA APARECIDA, Cidade: Paraibano, Estado: MA, CEP: 65670000, Telefone:



Data	Chave	Débito	Estab	Centro	Crédito	Estab	Centro	Valor
Histórico:	FGTS Apurado							
28/02/2022	33074	3.01.01.01.03.0007	8120	001	2.01.01.03.03.0010	8120	001	3.744,16
Histórico:	Simples Apurado no mes							
28/02/2022	33075	3.01.01.07.01.0003	8120	001	2.01.01.03.01.0010	8120	001	1.121,10
Histórico:	Folha de Pagamento do Mes							
Totais do dia 28:								109.309,70
Totais do mês de Fevereiro:								109.309,70
31/03/2022	33076	1.01.01.01.01.0001	8120	001	3.01.01.01.01.0006	8120	001	62.577,18
Histórico:	Receita da Prestacao de Servicos							
31/03/2022	33077	1.01.15.01.02.0001	8120	001	1.01.01.01.01.0001	8120	001	36.514,25
Histórico:	compra de material							
31/03/2022	33078	2.01.01.03.01.0001	8120	001	1.01.01.01.01.0001	8120	001	224,22
Histórico:	Pg.INSS ref.							
31/03/2022	33079	2.01.01.03.01.0002	8120	001	1.01.01.01.01.0001	8120	001	96,96
Histórico:	Pg.FGTS ref.							
31/03/2022	33080	2.01.01.03.03.0010	8120	001	1.01.01.01.01.0001	8120	001	3.744,16
Histórico:	Pg. SIMPLES							
31/03/2022	33081	3.01.01.07.01.0055	8120	001	1.01.01.01.01.0001	8120	001	1.212,00
Histórico:	Pg.pró-labore ref.							
31/03/2022	33082	2.01.01.03.01.0010	8120	001	1.01.01.01.01.0001	8120	001	1.121,10
Histórico:	Pg.funcionários ref.							
31/03/2022	33083	3.01.01.07.01.0010	8120	001	1.01.01.01.01.0001	8120	001	240,00
Histórico:	Pg.assessoria contabil ref.							
31/03/2022	33084	3.01.01.07.01.0048	8120	001	1.01.01.01.01.0001	8120	001	173,20
Histórico:	Pg conta de energia							
31/03/2022	33085	3.01.01.07.01.0050	8120	001	1.01.01.01.01.0001	8120	001	100,00
Histórico:	Pg.consumo telefone ref.							
31/03/2022	33086	3.01.01.07.01.0062	8120	001	1.01.01.01.01.0001	8120	001	100,00
Histórico:	Pg de Desp. com Informatica							
31/03/2022	33087	3.01.01.07.01.0064	8120	001	1.01.01.01.01.0001	8120	001	350,00
Histórico:	Pg.da Manutenção, Conservação e Limpeza							
31/03/2022	33088	3.01.01.07.01.0012	8120	001	2.01.01.03.01.0001	8120	001	224,22
Histórico:	INSS Apurado							
31/03/2022	33089	3.01.01.07.01.0013	8120	001	2.01.01.03.01.0002	8120	001	96,96
Histórico:	FGTS Apurado							
31/03/2022	33090	3.01.01.01.03.0007	8120	001	2.01.01.03.03.0010	8120	001	4.174,63
Histórico:	Simples Apurado no mes							
31/03/2022	33091	3.01.01.07.01.0003	8120	001	2.01.01.03.01.0010	8120	001	1.121,10
Histórico:	Folha de Pagamento do Mes							
Totais do dia 31:								112.069,98
Totais do mês de Março:								112.069,98
30/04/2022	33092	1.01.01.01.01.0001	8120	001	3.01.01.01.01.0006	8120	001	71.205,55
Histórico:	Receita da Prestacao de Servicos							
30/04/2022	33093	1.01.15.01.02.0001	8120	001	1.01.01.01.01.0001	8120	001	38.459,44
Histórico:	compra de material							
30/04/2022	33094	2.01.01.03.01.0001	8120	001	1.01.01.01.01.0001	8120	001	224,22
Histórico:	Pg.INSS ref.							
30/04/2022	33095	2.01.01.03.01.0002	8120	001	1.01.01.01.01.0001	8120	001	96,96
Histórico:	Pg.FGTS ref.							
30/04/2022	33096	2.01.01.03.03.0010	8120	001	1.01.01.01.01.0001	8120	001	4.174,63
Histórico:	Pg. SIMPLES							
30/04/2022	33097	3.01.01.07.01.0055	8120	001	1.01.01.01.01.0001	8120	001	1.212,00
Histórico:	Pg.pró-labore ref.							
30/04/2022	33098	2.01.01.03.01.0010	8120	001	1.01.01.01.01.0001	8120	001	1.121,10
Histórico:	Pg.funcionários ref.							
30/04/2022	33099	3.01.01.07.01.0010	8120	001	1.01.01.01.01.0001	8120	001	240,00
Histórico:	Pg.assessoria contabil ref.							
30/04/2022	33100	3.01.01.07.01.0048	8120	001	1.01.01.01.01.0001	8120	001	190,10
Histórico:	Pg conta de energia							
30/04/2022	33101	3.01.01.07.01.0050	8120	001	1.01.01.01.01.0001	8120	001	100,00
Histórico:	Pg.consumo telefone ref.							

Continua...

Livro Diário Nº. 3

Empresa: SEBASTIAO A DOS REIS LTDA - CNPJ: 12.026.916/0001-08
 Período: 01/01/2022 a 31/12/2022
 Endereço: AVENIDA SAO LUIS, Complemento: , N.º: 08,
 Bairro: VILA APARECIDA, Cidade: Paraibano, Estado: MA, CEP: 65670000, Telefone:



Data	Chave	Débito	Estab	Centro	Crédito	Estab	Centro	Valor
30/04/2022	33102	3.01.01.07.01.0063	8120	001	1.01.01.01.01.0001	8120	001	450,00
Histórico:	Pg. Material de Consumo							
30/04/2022	33103	3.01.01.07.01.0062	8120	001	1.01.01.01.01.0001	8120	001	100,00
Histórico:	Pg de Desp. com Informatica							
30/04/2022	33104	3.01.01.07.01.0012	8120	001	2.01.01.03.01.0001	8120	001	224,22
Histórico:	INSS Apurado							
30/04/2022	33105	3.01.01.07.01.0013	8120	001	2.01.01.03.01.0002	8120	001	96,96
Histórico:	FGTS Apurado							
30/04/2022	33106	3.01.01.01.03.0007	8120	001	2.01.01.03.03.0010	8120	001	4.272,33
Histórico:	Simples Apurado no mes							
30/04/2022	33107	3.01.01.07.01.0003	8120	001	2.01.01.03.01.0010	8120	001	1.121,10
Histórico:	Folha de Pagamento do Mes							
Totais do dia 30:								123.288,61
Totais do mês de Abril:								123.288,61
31/05/2022	33108	1.01.01.01.01.0001	8120	001	3.01.01.01.01.0006	8120	001	70.700,27
Histórico:	Receita da Prestacao de Servicos							
31/05/2022	33109	1.01.15.01.02.0001	8120	001	1.01.01.01.01.0001	8120	001	37.560,64
Histórico:	compra de material							
31/05/2022	33110	2.01.01.03.01.0001	8120	001	1.01.01.01.01.0001	8120	001	224,22
Histórico:	Pg.INSS ref.							
31/05/2022	33111	2.01.01.03.01.0002	8120	001	1.01.01.01.01.0001	8120	001	96,96
Histórico:	Pg.FGTS ref.							
31/05/2022	33112	2.01.01.03.03.0010	8120	001	1.01.01.01.01.0001	8120	001	4.272,33
Histórico:	Pg. SIMPLES							
31/05/2022	33113	3.01.01.07.01.0055	8120	001	1.01.01.01.01.0001	8120	001	1.212,00
Histórico:	Pg.pró-labore ref.							
31/05/2022	33114	2.01.01.03.01.0010	8120	001	1.01.01.01.01.0001	8120	001	1.121,10
Histórico:	Pg.funcionários ref.							
31/05/2022	33115	3.01.01.07.01.0010	8120	001	1.01.01.01.01.0001	8120	001	240,00
Histórico:	Pg.assessoria contabil ref.							
31/05/2022	33116	3.01.01.07.01.0048	8120	001	1.01.01.01.01.0001	8120	001	163,80
Histórico:	Pg conta de energia							
31/05/2022	33117	3.01.01.07.01.0050	8120	001	1.01.01.01.01.0001	8120	001	100,00
Histórico:	Pg.consumo telefone ref.							
31/05/2022	33118	3.01.01.07.01.0062	8120	001	1.01.01.01.01.0001	8120	001	100,00
Histórico:	Pg de Desp. com Informatica							
31/05/2022	33119	3.01.01.07.01.0012	8120	001	2.01.01.03.01.0001	8120	001	224,22
Histórico:	INSS Apurado							
31/05/2022	33120	3.01.01.07.01.0013	8120	001	2.01.01.03.01.0002	8120	001	96,96
Histórico:	FGTS Apurado							
31/05/2022	33121	3.01.01.01.03.0007	8120	001	2.01.01.03.03.0010	8120	001	4.242,37
Histórico:	Simples Apurado no mes							
31/05/2022	33122	3.01.01.07.01.0003	8120	001	2.01.01.03.01.0010	8120	001	1.121,10
Histórico:	Folha de Pagamento do Mes							
Totais do dia 31:								121.475,97
Totais do mês de Maio:								121.475,97
30/06/2022	33123	1.01.01.01.01.0001	8120	001	3.01.01.01.01.0006	8120	001	72.001,10
Histórico:	Receita da Prestacao de Servicos							
30/06/2022	33124	1.01.15.01.02.0001	8120	001	1.01.01.01.01.0001	8120	001	38.729,93
Histórico:	compra de material							
30/06/2022	33125	2.01.01.03.01.0001	8120	001	1.01.01.01.01.0001	8120	001	224,22
Histórico:	Pg.INSS ref.							
30/06/2022	33126	2.01.01.03.01.0002	8120	001	1.01.01.01.01.0001	8120	001	96,96
Histórico:	Pg.FGTS ref.							
30/06/2022	33127	2.01.01.03.03.0010	8120	001	1.01.01.01.01.0001	8120	001	4.242,37
Histórico:	Pg. SIMPLES							
30/06/2022	33128	3.01.01.07.01.0055	8120	001	1.01.01.01.01.0001	8120	001	1.212,00
Histórico:	Pg.pró-labore ref.							
30/06/2022	33129	2.01.01.03.01.0010	8120	001	1.01.01.01.01.0001	8120	001	1.121,10
Histórico:	Pg.funcionários ref.							
30/06/2022	33130	3.01.01.07.01.0010	8120	001	1.01.01.01.01.0001	8120	001	240,00

Continua...

Livro Diário N.º 3

Empresa: SEBASTIAO A DOS REIS LTDA - CNPJ: 12.026.916/0001-08
 Período: 01/01/2022 a 31/12/2022
 Endereço: AVENIDA SAO LUIS, Complemento: , N.º: 08,
 Bairro: VILA APARECIDA, Cidade: Paraibano, Estado: MA, CEP: 65670000, Telefone:

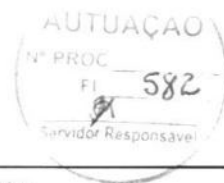

Data	Chave	Débito	Estab	Centro	Crédito	Estab	Centro	Valor	
Histórico:	Pg.assessoria contabil ref.								
30/06/2022	33131	3.01.01.07.01.0048	8120	001	1.01.01.01.01.0001	8120	001	154,20	
Histórico:	Pg conta de energia								
30/06/2022	33132	3.01.01.07.01.0048	8120	001	1.01.01.01.01.0001	8120	001	159,20	
Histórico:	Pg conta de energia								
30/06/2022	33133	3.01.01.07.01.0050	8120	001	1.01.01.01.01.0001	8120	001	100,00	
Histórico:	Pg.consumo telefone ref.								
30/06/2022	33134	3.01.01.07.01.0062	8120	001	1.01.01.01.01.0001	8120	001	100,00	
Histórico:	Pg de Desp. com Informatica								
30/06/2022	33135	3.01.01.07.01.0073	8120	001	1.01.01.01.01.0001	8120	001	1.500,00	
Histórico:	Frete pago no mes								
30/06/2022	33136	3.01.01.03.06.0041	8120	001	1.01.01.01.01.0001	8120	001	404,00	
Histórico:	Pg.férias ref.								
30/06/2022	33137	3.01.01.07.01.0012	8120	001	2.01.01.03.01.0001	8120	001	224,22	
Histórico:	INSS Apurado								
30/06/2022	33138	3.01.01.07.01.0013	8120	001	2.01.01.03.01.0002	8120	001	96,96	
Histórico:	FGTS Apurado								
30/06/2022	33139	3.01.01.01.03.0007	8120	001	2.01.01.03.03.0010	8120	001	4.320,06	
Histórico:	Simples Apurado no mes								
30/06/2022	33140	3.01.01.07.01.0003	8120	001	2.01.01.03.01.0010	8120	001	1.121,10	
Histórico:	Folha de Pagamento do Mes								
								Totais do dia 30:	126.047,42
								Totais do mês de Junho:	126.047,42
31/07/2022	33141	1.01.01.01.01.0001	8120	001	3.01.01.01.01.0006	8120	001	74.521,17	
Histórico:	Receita da Prestacao de Servicos								
31/07/2022	33142	1.01.15.01.02.0001	8120	001	1.01.01.01.01.0001	8120	001	40.331,96	
Histórico:	compra de material								
31/07/2022	33143	2.01.01.03.01.0001	8120	001	1.01.01.01.01.0001	8120	001	224,22	
Histórico:	Pg.INSS ref.								
31/07/2022	33144	2.01.01.03.01.0002	8120	001	1.01.01.01.01.0001	8120	001	96,96	
Histórico:	Pg.FGTS ref.								
31/07/2022	33145	2.01.01.03.03.0010	8120	001	1.01.01.01.01.0001	8120	001	4.320,06	
Histórico:	Pg. SIMPLES								
31/07/2022	33146	3.01.01.07.01.0055	8120	001	1.01.01.01.01.0001	8120	001	1.212,00	
Histórico:	Pg.pró-labore ref.								
31/07/2022	33147	2.01.01.03.01.0010	8120	001	1.01.01.01.01.0001	8120	001	1.121,10	
Histórico:	Pg.funcionários ref.								
31/07/2022	33148	3.01.01.07.01.0010	8120	001	1.01.01.01.01.0001	8120	001	240,00	
Histórico:	Pg.assessoria contabil ref.								
31/07/2022	33149	3.01.01.07.01.0048	8120	001	1.01.01.01.01.0001	8120	001	193,33	
Histórico:	Pg conta de energia								
31/07/2022	33150	3.01.01.07.01.0050	8120	001	1.01.01.01.01.0001	8120	001	100,00	
Histórico:	Pg.consumo telefone ref.								
31/07/2022	33151	3.01.01.07.01.0062	8120	001	1.01.01.01.01.0001	8120	001	100,00	
Histórico:	Pg de Desp. com Informatica								
31/07/2022	33152	3.01.01.07.01.0064	8120	001	1.01.01.01.01.0001	8120	001	450,00	
Histórico:	Pg.da Manutenção, Conservação e Limpeza								
31/07/2022	33153	3.01.01.01.03.0002	8120	001	2.01.01.03.03.0001	8120	001	405,28	
Histórico:	ICMS Apurado								
31/07/2022	33154	3.01.01.07.01.0012	8120	001	2.01.01.03.01.0001	8120	001	224,22	
Histórico:	INSS Apurado								
31/07/2022	33155	3.01.01.07.01.0013	8120	001	2.01.01.03.01.0002	8120	001	96,96	
Histórico:	FGTS Apurado								
31/07/2022	33156	3.01.01.07.01.0003	8120	001	2.01.01.03.01.0010	8120	001	1.121,10	
Histórico:	Folha de Pagamento do Mes								
31/07/2022	33174	3.01.01.01.03.0007	8120	001	2.01.01.03.03.0010	8120	001	4.471,27	
Histórico:	Simples Apurado no mes								
								Totais do dia 31:	129.229,63
								Totais do mês de Julho:	129.229,63
31/08/2022	33175	1.01.01.01.01.0001	8120	001	3.01.01.01.01.0005	8120	001	73.339,83	
Histórico:	Receita da Prestacao de Servicos								

Continua...

Livro Diário N.º 3

Empresa: SEBASTIAO A DOS REIS LTDA - CNPJ: 12.026.916/0001-08

Período: 01/01/2022 a 31/12/2022

Endereço: AVENIDA SAO LUIS, Complemento: , N.º: 08,

Bairro: VILA APARECIDA, Cidade: Paraibano, Estado: MA, CEP: 65670000, Telefone:



Data	Chave	Débito	Estab	Centro	Crédito	Estab	Centro	Valor
31/08/2022	33176	1.01.15.01.02.0001	8120	001	1.01.01.01.01.0001	8120	001	38.451,17
Histórico:	compra de material							
31/08/2022	33177	2.01.01.03.03.0001	8120	001	1.01.01.01.01.0001	8120	001	405,28
Histórico:	Pg.ICMS ref.							
31/08/2022	33178	2.01.01.03.01.0001	8120	001	1.01.01.01.01.0001	8120	001	224,22
Histórico:	Pg.INSS ref.							
31/08/2022	33179	2.01.01.03.01.0002	8120	001	1.01.01.01.01.0001	8120	001	96,96
Histórico:	Pg.FGTS ref.							
31/08/2022	33180	2.01.01.03.03.0010	8120	001	1.01.01.01.01.0001	8120	001	4.471,27
Histórico:	Pg. SIMPLES							
31/08/2022	33181	3.01.01.07.01.0055	8120	001	1.01.01.01.01.0001	8120	001	1.212,00
Histórico:	Pg.pró-labore ref.							
31/08/2022	33182	2.01.01.03.01.0010	8120	001	1.01.01.01.01.0001	8120	001	1.121,10
Histórico:	Pg.funcionários ref.							
31/08/2022	33183	3.01.01.07.01.0010	8120	001	1.01.01.01.01.0001	8120	001	240,00
Histórico:	Pg.assessoria contabil ref.							
31/08/2022	33184	3.01.01.07.01.0048	8120	001	1.01.01.01.01.0001	8120	001	158,85
Histórico:	Pg conta de energia							
31/08/2022	33185	3.01.01.07.01.0050	8120	001	1.01.01.01.01.0001	8120	001	100,00
Histórico:	Pg.consumo telefone ref.							
31/08/2022	33186	3.01.01.07.01.0063	8120	001	1.01.01.01.01.0001	8120	001	630,00
Histórico:	Pg. Material de Consumo							
31/08/2022	33187	3.01.01.07.01.0062	8120	001	1.01.01.01.01.0001	8120	001	100,00
Histórico:	Pg de Desp. com Informatica							
31/08/2022	33188	3.01.01.07.01.0012	8120	001	2.01.01.03.01.0001	8120	001	224,22
Histórico:	INSS Apurado							
31/08/2022	33189	3.01.01.07.01.0013	8120	001	2.01.01.03.01.0002	8120	001	96,96
Histórico:	FGTS Apurado							
31/08/2022	33190	3.01.01.01.03.0007	8120	001	2.01.01.03.03.0010	8120	001	4.400,38
Histórico:	Simples Apurado no mes							
31/08/2022	33191	3.01.01.07.01.0003	8120	001	2.01.01.03.01.0010	8120	001	1.121,10
Histórico:	Folha de Pagamento do Mes							
Totais do dia 31:								126.393,34
Totais do mês de Agosto:								126.393,34
30/09/2022	33192	1.01.01.01.01.0001	8120	001	3.01.01.01.01.0006	8120	001	79.448,92
Histórico:	Receita da Prestacao de Servicos							
30/09/2022	33193	1.01.15.01.02.0001	8120	001	1.01.01.01.01.0001	8120	001	38.817,70
Histórico:	compra de material							
30/09/2022	33194	2.01.01.03.01.0001	8120	001	1.01.01.01.01.0001	8120	001	224,22
Histórico:	Pg.INSS ref.							
30/09/2022	33195	2.01.01.03.01.0002	8120	001	1.01.01.01.01.0001	8120	001	96,96
Histórico:	Pg.FGTS ref.							
30/09/2022	33196	2.01.01.03.03.0010	8120	001	1.01.01.01.01.0001	8120	001	4.400,38
Histórico:	Pg. SIMPLES							
30/09/2022	33197	3.01.01.07.01.0055	8120	001	1.01.01.01.01.0001	8120	001	1.212,00
Histórico:	Pg.pró-labore ref.							
30/09/2022	33198	2.01.01.03.01.0010	8120	001	1.01.01.01.01.0001	8120	001	1.121,10
Histórico:	Pg.funcionários ref.							
30/09/2022	33199	3.01.01.07.01.0010	8120	001	1.01.01.01.01.0001	8120	001	240,00
Histórico:	Pg.assessoria contabil ref.							
30/09/2022	33200	3.01.01.07.01.0048	8120	001	1.01.01.01.01.0001	8120	001	167,95
Histórico:	Pg conta de energia							
30/09/2022	33201	3.01.01.07.01.0050	8120	001	1.01.01.01.01.0001	8120	001	100,00
Histórico:	Pg.consumo telefone ref.							
30/09/2022	33202	3.01.01.07.01.0062	8120	001	1.01.01.01.01.0001	8120	001	100,00
Histórico:	Pg de Desp. com Informatica							
30/09/2022	33203	3.01.01.07.01.0012	8120	001	2.01.01.03.01.0001	8120	001	224,22
Histórico:	INSS Apurado							
30/09/2022	33204	3.01.01.07.01.0013	8120	001	2.01.01.03.01.0002	8120	001	96,96
Histórico:	FGTS Apurado							
30/09/2022	33205	3.01.01.01.03.0007	8120	001	2.01.01.03.03.0010	8120	001	4.466,93

Continua...

Livro Diário Nº. 3

Empresa: SEBASTIAO A DOS REIS LTDA - CNPJ: 12.026.916/0001-08

Período: 01/01/2022 a 31/12/2022

Endereço: AVENIDA SAO LUIS, Complemento: , N.º: 08,

Bairro: VILA APARECIDA, Cidade: Paraibano, Estado: MA, CEP: 65670000, Telefone:



Data	Chave	Débito	Estab	Centro	Crédito	Estab	Centro	Valor
Histórico:	Simples Apurado no mes							
30/09/2022	33206	3.01.01.07.01.0003	8120	001	2.01.01.03.01.0010	8120	001	1.121,10
Histórico:	Folha de Pagamento do Mes							
							Totais do dia 30:	131.838,44
							Totais do mês de Setembro:	131.838,44
31/10/2022	33207	1.01.01.01.01.0001	8120	001	3.01.01.01.01.0006	8120	001	75.824,74
Histórico:	Receita da Prestacao de Servicos							
31/10/2022	33208	1.01.15.01.02.0001	8120	001	1.01.01.01.01.0001	8120	001	43.062,96
Histórico:	compra de material							
31/10/2022	33209	2.01.01.03.01.0001	8120	001	1.01.01.01.01.0001	8120	001	224,22
Histórico:	Pg.INSS ref.							
31/10/2022	33210	2.01.01.03.01.0002	8120	001	1.01.01.01.01.0001	8120	001	96,96
Histórico:	Pg.FGTS ref.							
31/10/2022	33211	2.01.01.03.03.0010	8120	001	1.01.01.01.01.0001	8120	001	4.466,93
Histórico:	Pg. SIMPLES							
31/10/2022	33212	3.01.01.07.01.0055	8120	001	1.01.01.01.01.0001	8120	001	1.212,00
Histórico:	Pg.pró-labore ref.							
31/10/2022	33213	2.01.01.03.01.0010	8120	001	1.01.01.01.01.0001	8120	001	1.121,00
Histórico:	Pg.funcionários ref.							
31/10/2022	33214	3.01.01.07.01.0010	8120	001	1.01.01.01.01.0001	8120	001	240,00
Histórico:	Pg.assessoria contabil ref.							
31/10/2022	33215	3.01.01.07.01.0048	8120	001	1.01.01.01.01.0001	8120	001	158,80
Histórico:	Pg conta de energia							
31/10/2022	33216	3.01.01.07.01.0050	8120	001	1.01.01.01.01.0001	8120	001	100,00
Histórico:	Pg.consumo telefone ref.							
31/10/2022	33217	3.01.01.07.01.0062	8120	001	1.01.01.01.01.0001	8120	001	100,00
Histórico:	Pg de Desp. com Informatica							
31/10/2022	33218	3.01.01.07.01.0064	8120	001	1.01.01.01.01.0001	8120	001	500,00
Histórico:	Pg.da Manutenção, Conservação e Limpeza							
31/10/2022	33219	3.01.01.01.03.0002	8120	001	2.01.01.03.03.0001	8120	001	205,71
Histórico:	ICMS Apurado							
31/10/2022	33220	3.01.01.07.01.0012	8120	001	2.01.01.03.01.0001	8120	001	224,22
Histórico:	INSS Apurado							
31/10/2022	33221	3.01.01.07.01.0013	8120	001	2.01.01.03.01.0002	8120	001	96,96
Histórico:	FGTS Apurado							
31/10/2022	33222	3.01.01.01.03.0007	8120	001	2.01.01.03.03.0010	8120	001	4.549,48
Histórico:	Simples Apurado no mes							
31/10/2022	33223	3.01.01.07.01.0003	8120	001	2.01.01.03.01.0010	8120	001	1.121,10
Histórico:	Folha de Pagamento do Mes							
							Totais do dia 31:	133.305,08
							Totais do mês de Outubro:	133.305,08
30/11/2022	33224	1.01.01.01.01.0001	8120	001	3.01.01.01.01.0006	8120	001	77.418,33
Histórico:	Receita da Prestacao de Servicos							
30/11/2022	33225	1.01.15.01.02.0001	8120	001	1.01.01.01.01.0001	8120	001	40.571,79
Histórico:	compra de material							
30/11/2022	33226	2.01.01.03.03.0001	8120	001	1.01.01.01.01.0001	8120	001	205,71
Histórico:	Pg.ICMS ref.							
30/11/2022	33227	2.01.01.03.01.0001	8120	001	1.01.01.01.01.0001	8120	001	224,22
Histórico:	Pg.INSS ref.							
30/11/2022	33228	2.01.01.03.01.0002	8120	001	1.01.01.01.01.0001	8120	001	96,96
Histórico:	Pg.FGTS ref.							
30/11/2022	33229	2.01.01.03.03.0010	8120	001	1.01.01.01.01.0001	8120	001	4.549,48
Histórico:	Pg. SIMPLES							
30/11/2022	33230	3.01.01.07.01.0055	8120	001	1.01.01.01.01.0001	8120	001	1.212,00
Histórico:	Pg.pró-labore ref.							
30/11/2022	33231	2.01.01.03.01.0010	8120	001	1.01.01.01.01.0001	8120	001	1.121,10
Histórico:	Pg.funcionários ref.							
30/11/2022	33232	3.01.01.07.01.0010	8120	001	1.01.01.01.01.0001	8120	001	240,00
Histórico:	Pg.assessoria contabil ref.							
30/11/2022	33233	3.01.01.07.01.0048	8120	001	1.01.01.01.01.0001	8120	001	162,22
Histórico:	Pg conta de energia							

Continua...

Livro Diário Nº. 3

Empresa: SEBASTIAO A DOS REIS LTDA - CNPJ: 12.026.916/0001-08

Período: 01/01/2022 a 31/12/2022

Endereço: AVENIDA SAO LUIS, Complemento: , N.º: 08,

Bairro: VILA APARECIDA, Cidade: Paraibano, Estado: MA, CEP: 65670000, Telefone:



Data	Chave	Débito	Estab	Centro	Crédito	Estab	Centro	Valor
30/11/2022	33234	3.01.01.07.01.0050	8120	001	1.01.01.01.01.0001	8120	001	100,00
Histórico:	Pg.consumo telefone ref.							
30/11/2022	33235	3.01.01.07.01.0063	8120	001	1.01.01.01.01.0001	8120	001	500,00
Histórico:	Pg. Material de Consumo							
30/11/2022	33236	3.01.01.07.01.0062	8120	001	1.01.01.01.01.0001	8120	001	100,00
Histórico:	Pg de Desp. com Informatica							
30/11/2022	33237	3.01.01.07.01.0012	8120	001	2.01.01.03.01.0001	8120	001	224,22
Histórico:	INSS Apurado							
30/11/2022	33238	3.01.01.07.01.0013	8120	001	2.01.01.03.01.0002	8120	001	96,96
Histórico:	FGTS Apurado							
30/11/2022	33239	3.01.01.01.03.0007	8120	001	2.01.01.03.03.0010	8120	001	4.645,09
Histórico:	Simples Apurado no mes							
30/11/2022	33240	3.01.01.07.01.0003	8120	001	2.01.01.03.01.0010	8120	001	1.121,10
Histórico:	Folha de Pagamento do Mes							
Totais do dia 30:								132.589,18
Totais do mês de Novembro:								132.589,18
31/12/2022	33241	1.01.01.01.01.0001	8120	001	3.01.01.01.01.0006	8120	001	79.281,22
Histórico:	Receita da Prestacao de Servicos							
31/12/2022	33242	1.01.15.01.02.0001	8120	001	1.01.01.01.01.0001	8120	001	41.205,17
Histórico:	compra de material							
31/12/2022	33243	2.01.01.03.01.0001	8120	001	1.01.01.01.01.0001	8120	001	224,22
Histórico:	Pg.INSS ref.							
31/12/2022	33244	2.01.01.03.01.0002	8120	001	1.01.01.01.01.0001	8120	001	96,96
Histórico:	Pg.FGTS ref.							
31/12/2022	33245	2.01.01.03.03.0010	8120	001	1.01.01.01.01.0001	8120	001	4.645,09
Histórico:	Pg. SIMPLES							
31/12/2022	33246	3.01.01.07.01.0055	8120	001	1.01.01.01.01.0001	8120	001	1.212,00
Histórico:	Pg.pró-labore ref.							
31/12/2022	33247	2.01.01.03.01.0010	8120	001	1.01.01.01.01.0001	8120	001	1.121,10
Histórico:	Pg.funcionários ref.							
31/12/2022	33248	3.01.01.07.01.0010	8120	001	1.01.01.01.01.0001	8120	001	240,00
Histórico:	Pg.assessoria contabil ref.							
31/12/2022	33249	3.01.01.07.01.0048	8120	001	1.01.01.01.01.0001	8120	001	193,50
Histórico:	Pg conta de energia							
31/12/2022	33250	3.01.01.07.01.0050	8120	001	1.01.01.01.01.0001	8120	001	100,00
Histórico:	Pg.consumo telefone ref.							
31/12/2022	33251	3.01.01.07.01.0062	8120	001	1.01.01.01.01.0001	8120	001	100,00
Histórico:	Pg de Desp. com Informatica							
31/12/2022	33252	3.01.01.07.01.0044	8120	001	1.01.01.01.01.0001	8120	001	1.121,10
Histórico:	Pg.13o.Salário ref.							
31/12/2022	33253	3.01.01.07.01.0012	8120	001	2.01.01.03.01.0001	8120	001	224,22
Histórico:	INSS Apurado							
31/12/2022	33254	3.01.01.07.01.0013	8120	001	2.01.01.03.01.0002	8120	001	96,96
Histórico:	FGTS Apurado							
31/12/2022	33255	3.01.01.01.03.0007	8120	001	2.01.01.03.03.0010	8120	001	4.756,87
Histórico:	Simples Apurado no mes							
31/12/2022	33256	3.01.01.07.01.0003	8120	001	2.01.01.03.01.0010	8120	001	1.121,10
Histórico:	Folha de Pagamento do Mes							
31/12/2022	34429	1.07.04.01.01.0005	8120	001	1.07.04.21.03	8120	001	11.935,27
Histórico:	Depreciacao sobre bens							
31/12/2022	34430	1.01.15.01.05.0001	8120	001	2.01.01.01.01.0001	8120	001	3.501,30
Histórico:	compra de material							
31/12/2022	34431	1.01.03.01.01.0001	8120	001	2.07.01.01.01.0001	8120	001	101.900,20
Histórico:	Valor Recebido Nesta Data							
31/12/2022	34432	1.01.01.02.01.0001	8120	001	2.07.01.01.01.0001	8120	001	50.105,00
Histórico:	Valor depositado nesta data							
31/12/2022	34434	1.07.04.01.01.0002	8120	001	2.07.01.01.01.0001	8120	001	97.994,80
Histórico:	Vr. Investimento na Empresa.							
31/12/2022	34437	3.01.01.01.01.0005	8120	001				73.339,83
Histórico:	Vr.encerramento do exercicio							
31/12/2022	34437	3.01.01.01.01.0006	8120	001				792.902,47

Continua...

Livro Diário Nº. 3

Empresa: SEBASTIAO A DOS REIS LTDA - CNPJ: 12.026.916/0001-08

Período: 01/01/2022 a 31/12/2022

Endereço: AVENIDA SAO LUIS, Complemento: , N.º: 08,

Bairro: VILA APARECIDA, Cidade: Paraibano, Estado: MA, CEP: 65670000, Telefone:



Data	Chave	Débito	Estab	Centro	Crédito	Estab	Centro	Valor
Histórico:	Vr.encerramento do exercício							
31/12/2022	34437	6.01	8120	001				404,00
Histórico:	Vr.encerramento do exercício							
31/12/2022	34437	6.01	8120	001				812,04
Histórico:	Vr.encerramento do exercício							
31/12/2022	34437	6.01	8120	001				1.121,10
Histórico:	Vr.encerramento do exercício							
31/12/2022	34437	6.01	8120	001				1.163,52
Histórico:	Vr.encerramento do exercício							
31/12/2022	34437	6.01	8120	001				1.200,00
Histórico:	Vr.encerramento do exercício							
31/12/2022	34437	6.01	8120	001				1.200,00
Histórico:	Vr.encerramento do exercício							
31/12/2022	34437	6.01	8120	001				1.300,00
Histórico:	Vr.encerramento do exercício							
31/12/2022	34437	6.01	8120	001				1.500,00
Histórico:	Vr.encerramento do exercício							
31/12/2022	34437	6.01	8120	001				1.580,00
Histórico:	Vr.encerramento do exercício							
31/12/2022	34437	6.01	8120	001				2.190,90
Histórico:	Vr.encerramento do exercício							
31/12/2022	34437	6.01	8120	001				2.690,64
Histórico:	Vr.encerramento do exercício							
31/12/2022	34437	6.01	8120	001				2.880,00
Histórico:	Vr.encerramento do exercício							
31/12/2022	34437	6.01	8120	001				13.453,20
Histórico:	Vr.encerramento do exercício							
31/12/2022	34437	6.01	8120	001				14.432,00
Histórico:	Vr.encerramento do exercício							
31/12/2022	34437	6.01	8120	001				52.094,84
Histórico:	Vr.encerramento do exercício							
31/12/2022	34437	6.01	8120	001				768.220,06
Histórico:	Vr.encerramento do exercício							
31/12/2022	34437				2.07.07.01.01.0001	8120	001	768.220,06
Histórico:	Vr.resultado transf.p/LPA							
31/12/2022	34437				3.01.01.01.03.0002	8120	001	812,04
Histórico:	Vr.encerramento do exercício							
31/12/2022	34437				3.01.01.01.03.0007	8120	001	52.094,84
Histórico:	Vr.encerramento do exercício							
31/12/2022	34437				3.01.01.03.06.0041	8120	001	404,00
Histórico:	Vr.encerramento do exercício							
31/12/2022	34437				3.01.01.07.01.0003	8120	001	13.453,20
Histórico:	Vr.encerramento do exercício							
31/12/2022	34437				3.01.01.07.01.0010	8120	001	2.880,00
Histórico:	Vr.encerramento do exercício							
31/12/2022	34437				3.01.01.07.01.0012	8120	001	2.690,64
Histórico:	Vr.encerramento do exercício							
31/12/2022	34437				3.01.01.07.01.0013	8120	001	1.163,52
Histórico:	Vr.encerramento do exercício							
31/12/2022	34437				3.01.01.07.01.0044	8120	001	1.121,10
Histórico:	Vr.encerramento do exercício							
31/12/2022	34437				3.01.01.07.01.0048	8120	001	2.190,90
Histórico:	Vr.encerramento do exercício							
31/12/2022	34437				3.01.01.07.01.0050	8120	001	1.200,00
Histórico:	Vr.encerramento do exercício							
31/12/2022	34437				3.01.01.07.01.0055	8120	001	14.432,00
Histórico:	Vr.encerramento do exercício							
31/12/2022	34437				3.01.01.07.01.0062	8120	001	1.200,00
Histórico:	Vr.encerramento do exercício							
31/12/2022	34437				3.01.01.07.01.0063	8120	001	1.580,00
Histórico:	Vr.encerramento do exercício							

Continua...

Livro Diário Nº. 3

Empresa: SEBASTIAO A DOS REIS LTDA - CNPJ: 12.026.916/0001-08

Período: 01/01/2022 a 31/12/2022

Endereço: AVENIDA SAO LUIS, Complemento: , N.º: 08,

Bairro: VILA APARECIDA, Cidade: Paraibano, Estado: MA, CEP: 65670000, Telefone:



Fortes Contábil

Data	Chave	Débito	Estab	Centro	Crédito	Estab	Centro	Valor
31/12/2022	34437				3.01.01.07.01.0064	8120	001	1.300,00
Histórico:	Vr.encerramento do exercício							
31/12/2022	34437				3.01.01.07.01.0073	8120	001	1.500,00
Histórico:	Vr.encerramento do exercício							
31/12/2022	34437				6.01	8120	001	73.339,83
Histórico:	Vr.encerramento do exercício							
31/12/2022	34437				6.01	8120	001	792.902,47
Histórico:	Vr.encerramento do exercício							
Totais do dia 31:								2.133.660,68
Totais do mês de Dezembro:								2.133.660,68



Balanco Patrimonial

Empresa: SEBASTIAO A DOS REIS LTDA - CNPJ: 12.026.916/0001-08

Endereço: AVENIDA SAO LUIS, Complemento: , N.º: 08, Bairro: VILA APARECIDA, Cidade: Paraibano, Estado: MA, CEP: 65670000, Telefone:

NIRE: 21600176531 - Data: 05/05/2010

Fortes Contábil

Conta	Descrição	Nota	31/12/2022
1	*** Ativo ***		2.281.429,54 D
1.01	Ativo Circulante		1.643.928,05 D
1.01.01	Disponibilidades		590.201,45 D
1.01.01.01	Numerários em Espécie		366.351,26 D
1.01.01.01.01	Caixa Geral		366.351,26 D
1.01.01.01.01.0001	Caixa	3.1	366.351,26 D
1.01.01.02	Bancos		223.850,19 D
1.01.01.02.01	Contas Correntes		223.850,19 D
1.01.01.02.01.0001	Bancos c/ movimento	3.2	223.850,19 D
1.01.03	Clientes		522.789,94 D
1.01.03.01	Clientes Nacionais		522.789,94 D
1.01.03.01.01	Duplicatas a Receber		522.789,94 D
1.01.03.01.01.0001	Clientes Diversos	3.2	522.789,94 D
1.01.15	Estoques		530.936,66 D
1.01.15.01	Estoques em Estabelecimentos Próprios		530.936,66 D
1.01.15.01.02	Estoques de Materiais		462.429,45 D
1.01.15.01.02.0001	Mercadoria para uso e consumo		462.429,45 D
1.01.15.01.05	Estoque de Materiais		68.507,21 D
1.01.15.01.05.0001	Material Para Uso	3.3	68.507,21 D
1.07	Ativo não Circulante		637.501,49 D
1.07.04	Imobilizado		637.501,49 D
1.07.04.01	Bens em Operação		683.952,50 D
1.07.04.01.01	Bens Utilizados na Produção e/ou Prestação de Serviços		683.952,50 D
1.07.04.01.01.0002	Imoveis	3.4	254.899,13 D
1.07.04.01.01.0003	Equipamentos, Máquinas e Instalações Industriais	3.4	200.206,04 D
1.07.04.01.01.0005	Móveis, Utensílios e Instalações Comerciais	3.4	228.847,33 D
1.07.04.21	(-) Depreciações, Amortizações e Quotas de Exaustão		46.451,01 C
1.07.04.21.03	(-) Depreciacao Acumulada	3.5	46.451,01 C
Total Ativo			2.281.429,54 D
2	*** Passivo ***		2.281.429,54 C

Data de Encerramento: 31/12/2022

Valor de Ativo e Passivo: R\$ 2.281.429,54 (Dois Milhões Duzentos e Oitenta e Um Mil Quatrocentos e Vinte e Nove Reais e Cinquenta e Quatro Centavos)

Paraibano-MA, 31 de Dezembro de 2022

SEBASTIAO ALVES DOS REIS
=Socio Administrador=
CPF: 038.368.153-70
RG: 031880152006-3 - SESP-MA

MARIA DE JESUS MARIANO DE SOUSA
= TECNICO EM CONTABILIDADE =
CPF: 351.561.203-34
RG: 052061562014-1 SESP-MA
CRC-MA 008505/O-1

Continua...

Balço Patrimonial

Empresa: SEBASTIAO A DOS REIS LTDA - CNPJ: 12.026.916/0001-08

Endereço: AVENIDA SAO LUIS, Complemento: , N.º: 08, Bairro: VILA APARECIDA, Cidade: Paraibano, Estado: MA, CEP: 65670000, Telefone:

NIRE: 21600176531 - Data: 05/05/2010

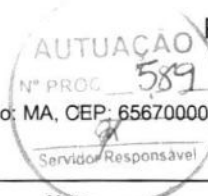

Fortes Contábil

Conta	Descrição	Nota	31/12/2022
2.01	Passivo Circulante		29.017,30 C
2.01.01	Obrigações de Curto Prazo		29.017,30 C
2.01.01.01	Fornecedores		21.883,05 C
2.01.01.01.01	Fornecedores Nacionais		21.883,05 C
2.01.01.01.01.0001	Fornecedores Diversos	3.7.1	21.883,05 C
2.01.01.03	Obrigações Trabalhistas, Previdenciárias e Fiscais		7.134,25 C
2.01.01.03.01	Obrigações Trabalhistas e Previdenciárias	3.7.2	2.377,38 C
2.01.01.03.01.0001	INSS a Recolher		224,22 C
2.01.01.03.01.0002	FGTS a Recolher		96,96 C
2.01.01.03.01.0010	Salários a Pagar		2.056,20 C
2.01.01.03.03	Obrigações Fiscais	3.7.3	4.756,87 C
2.01.01.03.03.0010	Simplex a Recolher		4.756,87 C
2.07	Patrimônio Líquido		2.252.412,24 C
2.07.01	Capital Realizado		650.000,00 C
2.07.01.01	Capital Social		650.000,00 C
2.07.01.01.01	Capital Social de Domiciliados e Residentes no País		650.000,00 C
2.07.01.01.01.0001	Capital Subscrito de Domiciliados e Residentes no País	4.1	650.000,00 C
2.07.07	Outras Contas		1.602.412,24 C
2.07.07.01	Outras Contas		1.602.412,24 C
2.07.07.01.01	Lucros Acumulados		1.602.412,24 C
2.07.07.01.01.0001	Lucros Acumulados e/ou Saldo à Disposição da Assembléia	4.2	1.602.412,24 C
Total Passivo			2.281.429,54 C

Data de Encerramento: 31/12/2022

Valor de Ativo e Passivo: R\$ 2.281.429,54 (Dois Milhões Duzentos e Oitenta e Um Mil Quatrocentos e Vinte e Nove Reais e Cinquenta e Quatro Centavos)

Paraibano-MA, 31 de Dezembro de 2022

SEBASTIAO ALVES DOS REIS
=Socio Administrador=
CPF: 038.368.153-70
RG: 031880152006-3 - SESP-MA

MARIA DE JESUS MARIANO DE SOUSA
= TECNICO EM CONTABILIDADE =
CPF: 351.561.203-34
RG.: 052061562014-1 SESP-MA
CRC-MA 008505/O-1

Demonstração do Resultado do Exercício

Empresa: SEBASTIAO A DOS REIS LTDA - CNPJ: 12.026.916/0001-08

NIRE: 21600176531 - Data: 05/05/2010

Estabelecimentos: 8120 - SEBASTIAO A DOS REIS LTDA; Centros de Resultado: 001 - Geral

Endereço: AVENIDA SAO LUIS, Complemento: , N.º: 08, Bairro: VILA APARECIDA, Cidade: Paraibano, Estado: MA, CEP: 65670000, Telefone:



Conta	Descrição	01/01/2022 a 31/12/2022
(+) 010	Receita Bruta Operacional	866.242,30
010.01	Faturamento Prod. Merc. e Serviços	866.242,30
010.01.02	Vendas de Mercadorias	73.339,83
3.01.01.01.01.0005	Receita da Revenda de Mercadorias no Mercado Interno	73.339,83 C
010.01.03	Vendas de Serviços	792.902,47
3.01.01.01.01.0006	Receita da Prestação de Serviços - Mercado Interno	792.902,47 C
(-) 020	Deduções da Receita	52.906,88
020.01	Impostos Faturados	52.906,88
020.01.01	ICMS	812,04
3.01.01.01.03.0002	ICMS Mensal	812,04 D
020.01.05	Simples	52.094,84
3.01.01.01.03.0007	Simples Apurado	52.094,84 D
(=) 030	Receita Líquida	813.335,42
(-) 040	Custo Mercad./Serv./Produtos Vendidos	404,00
040.03	Custo dos Serviços Prestados	404,00
3.01.01.03.06	Custo dos Serviços Produzidos	404,00 D
3.01.01.03.06.0041	Férias	404,00 D
(=) 060	Lucro Bruto	812.931,42
(-) 070	Despesas Operacionais	44.711,36
070.01	Despesas Administrativas	44.711,36
3.01.01.07.01	Despesas Operacionais das Atividades em Geral	44.711,36 D
3.01.01.07.01.0003	Ordenados, Salários, Gratif e Outras Remuner a Empregados	13.453,20 D
3.01.01.07.01.0010	Serviços Contábeis	2.880,00 D
3.01.01.07.01.0012	INSS - Previdência Social	2.690,64 D
3.01.01.07.01.0013	FGTS Mensal	1.163,52 D
3.01.01.07.01.0044	Décimo Terceiro Salário	1.121,10 D
3.01.01.07.01.0048	Energia Elétrica	2.190,90 D
3.01.01.07.01.0050	Telefones	1.200,00 D
3.01.01.07.01.0055	Pró-labores	14.432,00 D
3.01.01.07.01.0062	Despesas com Informática	1.200,00 D
3.01.01.07.01.0063	Materiais de Consumo	1.580,00 D
3.01.01.07.01.0064	Manut Conservação e Limpeza	1.300,00 D
3.01.01.07.01.0073	Fretes	1.500,00 D
(=) 110	Res. Antes das Participações e Contrib.	768.220,06
(=) 150	Res. Antes Imp.Renda e Contrib. Social	768.220,06
(=) 200	Resultado Líquido do Exercício	768.220,06

Paraibano-MA, 31 de Dezembro de 2022

SEBASTIAO ALVES DOS REIS
=Socio Administrador=
CPF: 038.368.153-70
RG: 031880152006-3 - SESP-MA

MARIA DE JESUS MARIANO DE SOUSA
= TECNICO EM CONTABILIDADE =
CPF: 351.561.203-34
RG.: 052061562014-1 SESP-MA
CRC-MA 008505/O-1

Notas Explicativas das Demonstrações Contábeis em 31/12/2022

Empresa: SEBASTIAO A DOS REIS LTDA - CNPJ: 12.026.916/0001-08
NIRE: 21600176531 - Data: 05/05/2010



Nota 1 - Contexto Operacional

A Empresa SEBASTIAO A DOS REIS LTDA, com o nome de Fantasia de ALVES CONSTRUOES, e constituída sob a forma de sociedade Limitada Unipessoal originaria da transformação do empresário Individual SEBASTIAO ALVES DOS REIS, com transformação autorizada e prevista na legislação para funcionamento de empresa em nome de uma só pessoa física conforme legislação comercial vigente, com personalidade jurídica de direito privado, patrimônio e receitas próprias, autonomia gerencial, patrimonial e financeira, registrada na Junta Comercial do Estado do Maranhão em 05 de Maio de 2010, tem sede e domicílio na cidade de Paraibano Estado do Maranhão e prazo de Duracao por tempo indeterminado. Tem como Objeto Social social principal a atividade de Construção de Rodovias e Ferrovias e atividades secundaria Coleta de Residuos não-perigosos, Construção de edificios, Construção de obras de arte especiais, Obras de Urbanização - ruas, praças e calçadas, Construção de estações e redes de distribuição de energia elétrica, Manutenção de redes de distribuição de energia elétrica, Construção de redes de abastecimento de água, coleta de esgoto e construções correlatas, exceto obra de irrigação, Montagem de estruturas metálicas, Construção de instalações esportivas e recreativas, Obras de terraplenagem, Instalação e manutenção elétrica, Perfuração e construção de poços de agua, Comercio Atacadista de produtos alimentícios em geral, Comercio varejista de mercadorias em geral, com predominância de produtos alimentícios - minimercados, mercearias e armazens, Comercio varejista de materiais de construção em geral, Comercio varejista especializado de eletrodomesticos e equipamentos de audio e video, Comercio varejista de móveis, Comercio varejista de produtos saneantes domissanitarios, Serviço de transporte de passageiros - locação de automoveis com motorista, Transporte Escolar, Compra e venda de imóveis próprios, Corretagem na compra e venda e avaliação de imóveis, Serviços de engenharia, Locação de Outros meios de transporte não especificados anteriormente, sem condutor, Aluguel de maquinas e equipamentos agricolas sem operador, Aluguel de maquinas e equipamentos para construção sem operador, exceto andaimes, Imunização e controle de pragas urbanas e atividades de limpeza não especificadas anteriormente desenvolvidas no mercado da cidade do estado e de outros estados por meio de participação em licitações com órgãos publicos em todas as esferas, cumprindo com zelo e de acordo com as normas regentes do mercado empresarial brasileiro.

mercado da cidade e região fortalecendo o setor imobiliários

Nota 2 - Base de Preparação e Apresentação das Demonstrações Financeiras

A ALVES CONSTRUÇÕES - SEBASTIAO A DOS REIS LTDA., mantém um sistema de escrituração uniforme dos seus atos e fatos administrativos, por meio de processo eletrônico. Os registros contábeis contêm o número de identificação dos lançamentos relacionados ao respectivo documento de origem, na sua falta, em elementos que comprovem e evidenciem fatos e a prática de atos administrativos.

As demonstrações contábeis, incluindo as notas explicativas, são elaboradas por disposições legais, serão transcritas no Diário da SEBASTIAO A DOS REIS LTDA Balanço patrimonial (BP)

Demonstração do resultado do exercício (DRE)

Nota 3 - Práticas Contábeis

3.1 - Disponibilidades

As contas a receber de clientes referem-se na sua totalidade a operações de curto prazo e ajustadas a valor presente se este ajuste for relevante. Esta registrado pelas vendas em curto prazo ,evidenciando o saldo a receber no final do exercício.

3.2 - Clientes

As contas a receber de clientes referem-se na sua totalidade a operações de curto prazo e ajustadas a valor presente se este ajuste for relevante. Esta registrado pelas vendas em curto prazo ,evidenciando o saldo a receber no final do exercício.

3.3 - Estoques

superam os preços de mercado ou custo de reposição dos materiais e insumos empregados na prestação dos

Paraibano-MA, 31 de Dezembro de 2022

SEBASTIAO ALVES DOS REIS
=Socio Administrador=
CPF: 038.368.153-70
RG: 031880152006-3 - SESP-MA

MARIA DE JESUS MARIANO DE SOUSA
= TECNICO EM CONTABILIDADE =
CPF: 351.561.203-34
RG.: 052061562014-1 SESP-MA
CRC-MA 008505/O-1

Notas Explicativas das Demonstrações Contábeis em 31/12/2022

Empresa: SEBASTIAO A DOS REIS LTDA - CNPJ: 12.026.916/0001-08
NIRE: 21600176531 - Data: 05/05/2010



serviços.

3.4 - Ativo Imobilizado

Os ativos imobilizados são registrados pelo custo de aquisição, formação ou construção, deduzido da depreciação calculada pelo método linear com base nas taxas praticadas no mercado e leva em consideração vida útil e utilização dos bens (Resolução CFC No. 1.177/09 (NBC TG 27)); bem como acrescido de reavaliação e corrigido monetariamente conforme permitido pela legislação vigente. Outros gastos são capitalizados apenas quando há um aumento nos benefícios econômicos desse item do imobilizado.

3.5 - Depreciação

A depreciação é a perda de valor de um bem decorrente de seu uso, do desgaste natural ou de sua obsolescência. Na contabilidade da empresa, essa depreciação é registrada como um percentual do valor contábil dos bens utilizado na atividade normal e descontado ao longo do tempo, de acordo com sua expectativa de vida útil.

3.6 - Provisões

As provisões representam expectativas de perdas de ativos ou estimativas de valores a desembolsar que, apesar de financeiramente ainda não efetivadas, derivam de fatos geradores contábeis já ocorridos.

3.7 - Passivo

3.7.1 - Fornecedores

São obrigações a pagar por bens e serviços adquiridos no curso normal das atividades da empresa e são classificados como passivo circulante se foram para ser quitados em até 12 meses e não circulante se forem para ser quitados após 12 meses pelo valor de aquisição e dividido conforme negociação entre as partes.

3.7.2 - Obrigações Trabalhistas e Previdenciária

São registradas nessa rubrica os encargos sobre folha de pagamento a pagar, bem como, os encargos retidos a pagar.

3.7.3 - Obrigações Fiscais

São registradas nessa rubrica os tributos a pagar pela empresa, sejam eles tributos próprios ou retidos na fonte

Nota 4 - Patrimônio Líquido

4.1 - Capital Social

Representa o valor inicialmente investido pelo titular para início das atividades desta empresa.

4.2 - Lucros Acumulados

Os lucros acumulados, referem-se ao Patrimônio Líquido (PL) da empresa, cuja movimentação depende da DRE (Demonstração do Resultado do Exercício). Esses lucros não permanecem sem movimento. É recomendado que eles recebam diferentes destinações, a depender dos objetivos do planejamento financeiro. A esse processo damos o nome de Distribuição dos Lucros ou Prejuízos Acumulados.

4.3 - Resultado do Exercício

O Demonstrativo do Resultado do Exercício (DRE), é um relatório que confronta os dados das receitas e das despesas do negócio, mostrando o resultado líquido do seu desempenho e detalhando a real situação operacional de um negócio.

Paraibano-MA, 31 de Dezembro de 2022

SEBASTIAO ALVES DOS REIS
=Socio Administrador=
CPF: 038.368.153-70
RG: 031880152006-3 - SESP-MA

MARIA DE JESUS MARIANO DE SOUSA
= TECNICO EM CONTABILIDADE =
CPF: 351.561.203-34
RG.: 052061562014-1 SESP-MA
CRC-MA 008505/O-1

Fim



TERMO DE ENCERRAMENTO

Contém o presente livro 16 páginas, eletronicamente numeradas de 1 a 16 em uma via, todas elas já escrituradas e serviu como Livro Diário nº 003, referente ao período 01/01/2022 a 31/12/2022, com encerramento do exercício social em 31/12/2022, da firma SEBASTIAO A DOS REIS LTDA, estabelecida no(a) AVENIDA SAO LUIS, nº 08, bairro VILA APARECIDA, CEP 65670-000, cidade Paraibano, estado MA, inscrita no C.N.P.J. 12.026.916/0001-08 e registrada no(a) JUCEMA sob o nº 21600176531 por despacho de 05/05/2010.

Paraibano-MA, 31 de Dezembro de 2022

SEBASTIAO ALVES DOS REIS
=Socio Administrador=
CPF: 038.368.153-70
RG: 031880152006-3 - SESP-MA

MARIA DE JESUS MARIANO DE SOUSA
= TECNICO EM CONTABILIDADE =
CPF: 351.561.203-34
RG.: 052061562014-1 SESP-MA
CRC-MA 008505/O-1



ASSINATURA ELETRÔNICA

Certificamos que o ato da empresa SEBASTIAO A DOS REIS LTDA consta assinado digitalmente por:

IDENTIFICAÇÃO DO(S) ASSINANTE(S)	
CPF/CNPJ	Nome
03836815370	SEBASTIAO ALVES DOS REIS
35156120334	MARIA DE JESUS MARIANO DE SOUSA

CERTIFICO A AUTENTICAÇÃO EM 13/04/2023 09:18 SOB N° 20230490492.
PROTOCOLO: 230490492 DE 12/04/2023. NIRE: 21600176531.
SEBASTIAO A DOS REIS LTDA

JUCEMA

FLORENCIO BRANDES NETO
RESPONSÁVEL PELA AUTENTICAÇÃO
SÃO LUÍS, 13/04/2023
empresafacil.ma.gov.br

Termo de Abertura



Nome do Livro: DIÁRIO

Nº de Ordem: 7

O presente livro do tipo DIÁRIO contém registros numerados, do nº 01 ao nº 21, e servirá para a escrituração dos lançamentos próprios da empresa SEBASTIAO A DOS REIS LTDA, município Paraibano, CNPJ nº 12.026.916/0001-08, Número de Registro (NIRE) 21600176531.

Data do arquivamento dos atos constitutivos: 05/05/2010

Ato constitutivo: 21101721631

Paraibano, 01/01/2023

SEBASTIAO ALVES DOS REIS
Administrador, Sócio
CPF 038.368.153-70

THOMAZ DE AQUINO FURTADO DE CARVALHO
PROFISSIONAL DA CONTABILIDADE
CRC/MA 014585/O-8

**Livro Diário Nº. 4**

Empresa: SEBASTIAO A DOS REIS LTDA - CNPJ: 12.026.916/0001-08

Período: 01/01/2023 a 31/12/2023

Bairro Povoado Nova Olinda, Comunidade Rua 2, Nº 1, CEP 65670-000 na Cidade de Paraibano-MA.

Data	Conta	Histórico	Estab	Centro	Chave	Débito	Crédito
01/01/2023	11101.0002 - Banco conta Movimento	Capital social	0022	001	1	650.000,00	
01/01/2023	24102.0001 - Capital Social Integralizado	Capital social	0022	001	1		650.000,00
					Totais do dia 01:	650.000,00	650.000,00
31/01/2023	11101.0001 - Caixa	Receita na Prestação de Serviço	0022	001	1	101.520,00	
31/01/2023	41105.0001 - Receita da Prestação de Serviço	Receita na Prestação de Serviço	0022	001	1		101.520,00
31/01/2023	32101.0003 - Custos dos Serviços Prestados	Pg dos Custos dos Serviços	0022	001	2	52.300,00	
31/01/2023	11101.0001 - Caixa	Pg dos Custos dos Serviços	0022	001	2		52.300,00
31/01/2023	34201.0008 - Pró-labores	Pg.pró-labore ref.	0022	001	3	1.320,00	
31/01/2023	11101.0001 - Caixa	Pg.pró-labore ref.	0022	001	3		1.320,00
31/01/2023	34201.0016 - Serviços Contabeis	Pg.de Serviços Contabeis ref	0022	001	4	250,00	
31/01/2023	11101.0001 - Caixa	Pg.de Serviços Contabeis ref	0022	001	4		250,00
31/01/2023	34201.0013 - Energia Elétrica	Pg.desp.com Energia Eletrica.	0022	001	5	320,15	
31/01/2023	11101.0001 - Caixa	Pg.desp.com Energia Eletrica.	0022	001	5		320,15
31/01/2023	34201.0015 - Telefones	Pg Telefone ref.	0022	001	6	80,00	
31/01/2023	11101.0001 - Caixa	Pg Telefone ref.	0022	001	6		80,00
31/01/2023	34201.0043 - Despesas com Informatica	Pg.internet ref.	0022	001	7	100,00	
31/01/2023	11101.0001 - Caixa	Pg.internet ref.	0022	001	7		100,00
31/01/2023	33203.0020 - Frete do Serviço	Pg de Fretes	0022	001	8	2.000,00	
31/01/2023	11101.0001 - Caixa	Pg de Fretes	0022	001	8		2.000,00
31/01/2023	34201.0014 - Água	Pg. agua consumo mes	0022	001	9	65,00	
31/01/2023	11101.0001 - Caixa	Pg. agua consumo mes	0022	001	9		65,00
31/01/2023	31101.0001 - ICMS Mensal	ICMS Apurado	0022	001	10	1.020,00	
31/01/2023	21301.0001 - ICMS a Recolher	ICMS Apurado	0022	001	10		1.020,00
31/01/2023	34201.0004 - INSS Previdencia	INSS Apurado	0022	001	11	145,20	
31/01/2023	21302.0001 - INSS a Recolher	INSS Apurado	0022	001	11		145,20
31/01/2023	31101.0005 - Simples Apurado	Simples Nacional Apurado mes	0022	001	12	11.167,20	
31/01/2023	21301.0010 - Simples a Recolher	Simples Nacional Apurado mes	0022	001	12		11.167,20
					Totais do dia 31:	170.287,55	170.287,55

Continua...

**Livro Diário Nº. 4**

Empresa: SEBASTIAO A DOS REIS LTDA - CNPJ: 12.026.916/0001-08

Período: 01/01/2023 a 31/12/2023

Bairro Povoado Nova Olinda, Comunidade Rua 2, Nº 1, CEP 65670-000 na Cidade de Paraibano-MA.

Data	Conta	Histórico	Estab	Centro	Chave	Débito	Crédito
Totais do mês de Janeiro:						820.287,55	820.287,55
28/02/2023	11101.0001 - Caixa	Receita na Prestação de Serviço	0022	001	1	85.250,00	
28/02/2023	41105.0001 - Receita da Prestação de Serviço	Receita na Prestação de Serviço	0022	001	1		85.250,00
28/02/2023	32101.0003 - Custos dos Serviços Prestados	Pg dos Custos dos Serviços	0022	001	2	47.800,00	
28/02/2023	11101.0001 - Caixa	Pg dos Custos dos Serviços	0022	001	?		47.800,00
28/02/2023	21301.0001 - ICMS a Recolher	Pg.ICMS ref.	0022	001	3	1.020,00	
28/02/2023	11101.0001 - Caixa	Pg.ICMS ref.	0022	001	3		1.020,00
28/02/2023	21302.0001 - INSS a Recolher	Pg.INSS ref.	0022	001	4	145,20	
28/02/2023	11101.0001 - Caixa	Pg.INSS ref.	0022	001	4		145,20
28/02/2023	21301.0010 - Simples a Recolher	Pg.simples ref.	0022	001	5	11.167,20	
28/02/2023	11101.0001 - Caixa	Pg.simples ref.	0022	001	5		11.167,20
28/02/2023	34201.0008 - Pró-labores	Pg.pró-labore ref.	0022	001	6	1.320,00	
28/02/2023	11101.0001 - Caixa	Pg.pró-labore ref.	0022	001	6		1.320,00
28/02/2023	34201.0016 - Serviços Contabeis	Pg.de Serviços Contabeis ref	0022	001	7	250,00	
28/02/2023	11101.0001 - Caixa	Pg.de Serviços Contabeis ref	0022	001	7		250,00
28/02/2023	34201.0013 - Energia Elétrica	Pg.desp.com Energia Eletrica.	0022	001	8	380,12	
28/02/2023	11101.0001 - Caixa	Pg.desp.com Energia Eletrica.	0022	001	8		380,12
28/02/2023	34201.0015 - Telefones	Pg Telefone ref.	0022	001	9	80,00	
28/02/2023	11101.0001 - Caixa	Pg Telefone ref.	0022	001	9		80,00
28/02/2023	34201.0043 - Despesas com Informatica	Pg.internet ref.	0022	001	10	100,00	
28/02/2023	11101.0001 - Caixa	Pg.internet ref.	0022	001	10		100,00
28/02/2023	33203.0020 - Frete do Serviço	Pg de Fretes	0022	001	11	2.000,00	
28/02/2023	11101.0001 - Caixa	Pg de Fretes	0022	001	11		2.000,00
28/02/2023	34201.0014 - Água	Pg. agua consumo mes	0022	001	12	65,00	
28/02/2023	11101.0001 - Caixa	Pg. agua consumo mes	0022	001	12		65,00
28/02/2023	34201.0004 - INSS Previdencia	INSS Apurado	0022	001	13	145,20	
28/02/2023	21302.0001 - INSS a Recolher	INSS Apurado	0022	001	13		145,20
28/02/2023	31101.0005 - Simples Apurado						

Continua...



Livro Diário Nº. 4

Empresa: SEBASTIAO A DOS REIS LTDA - CNPJ: 12.026.916/0001-08

Período: 01/01/2023 a 31/12/2023

Bairro Povoado Nova Olinda, Comunidade Rua 2, Nº 1, CEP 65670-000 na Cidade de Paraibano-MA.

Data	Conta	Histórico	Estab	Centro	Chave	Débito	Crédito
28/02/2023	21301.0010	Simple Nacional Apurado mes - Simples a Recolher	0022	001	14	9.377,50	
		Simple Nacional Apurado mes	0022	001	14		9.377,50
					Totais do dia 28:	159.100,22	159.100,22
					Totais do mês de Fevereiro:	159.100,22	159.100,22
31/03/2023	11101.0001	- Caixa					
		Receita na Prestação de Serviço	0022	001	1	97.200,00	
31/03/2023	41105.0001	- Receita da Prestação de Serviço					
		Receita na Prestação de Serviço	0022	001	1		97.200,00
31/03/2023	32101.0003	- Custos dos Serviços Prestados					
		Pg dos Custos dos Serviços	0022	001	2	52.200,00	
31/03/2023	11101.0001	- Caixa					
		Pg dos Custos dos Serviços	0022	001	2		52.200,00
31/03/2023	21302.0001	- INSS a Recolher					
		Pg.INSS ref.	0022	001	3	145,20	
31/03/2023	11101.0001	- Caixa					
		Pg.INSS ref.	0022	001	3		145,20
31/03/2023	21301.0010	- Simples a Recolher					
		Pg.simples ref.	0022	001	4	9.377,50	
31/03/2023	11101.0001	- Caixa					
		Pg.simples ref.	0022	001	4		9.377,50
31/03/2023	34201.0008	- Pró-labores					
		Pg.pró-labore ref.	0022	001	5	1.320,00	
31/03/2023	11101.0001	- Caixa					
		Pg.pró-labore ref.	0022	001	5		1.320,00
31/03/2023	34201.0016	- Serviços Contabeis					
		Pg.de Serviços Contabeis ref	0022	001	6	250,00	
31/03/2023	11101.0001	- Caixa					
		Pg.de Serviços Contabeis ref	0022	001	6		250,00
31/03/2023	34201.0013	- Energia Elétrica					
		Pg.desp.com Energia Eletrica.	0022	001	7	341,77	
31/03/2023	11101.0001	- Caixa					
		Pg.desp.com Energia Eletrica.	0022	001	7		341,77
31/03/2023	34201.0015	- Telefones					
		Pg Telefone ref.	0022	001	8	80,00	
31/03/2023	11101.0001	- Caixa					
		Pg Telefone ref.	0022	001	8		80,00
31/03/2023	34201.0043	- Despesas com Informatica					
		Pg.internet ref.	0022	001	9	100,00	
31/03/2023	11101.0001	- Caixa					
		Pg.internet ref.	0022	001	9		100,00
31/03/2023	33203.0020	- Frete do Serviço					
		Pg de Fretes	0022	001	10	2.000,00	
31/03/2023	11101.0001	- Caixa					
		Pg de Fretes	0022	001	10		2.000,00
31/03/2023	33203.0021	- Manut.Conservação e Limpeza					
		Pg. de manutenção conservação e limpeza	0022	001	11	4.000,00	
31/03/2023	11101.0001	- Caixa					
		Pg. de manutenção conservação e limpeza	0022	001	11		4.000,00
31/03/2023	34201.0014	- Água					
		Pg. agua consumo mes	0022	001	12	65,00	
31/03/2023	11101.0001	- Caixa					
		Pg. agua consumo mes	0022	001	12		65,00

Continua...

**Livro Diário Nº. 4**

Empresa: SEBASTIAO A DOS REIS LTDA - CNPJ: 12.026.916/0001-08

Período: 01/01/2023 a 31/12/2023

Bairro Povoado Nova Olinda, Comunidade Rua 2, Nº 1, CEP 65670-000 na Cidade de Paraibano-MA.

Data	Conta	Histórico	Estab	Centro	Chave	Débito	Crédito
31/03/2023	34201.0004 - INSS Previdencia	INSS Apurado	0022	001	13	145,20	
31/03/2023	21302.0001 - INSS a Recolher	INSS Apurado	0022	001	13		145,20
31/03/2023	31101.0005 - Simples Apurado	Simples Nacional Apurado mes	0022	001	14	10.692,00	
31/03/2023	21301.0010 - Simples a Recolher	Simples Nacional Apurado mes	0022	001	14		10.692,00
Totais do dia 31:						177.916,67	177.916,67
Totais do mês de Março:						177.916,67	177.916,67
30/04/2023	11101.0001 - Caixa	Receita na Prestação de Serviço	0022	001	1	107.510,00	
30/04/2023	41105.0001 - Receita da Prestação de Serviço	Receita na Prestação de Serviço	0022	001	1		107.510,00
30/04/2023	32101.0003 - Custos dos Serviços Prestados	Pg dos Custos dos Serviços	0022	001	2	61.700,00	
30/04/2023	11101.0001 - Caixa	Pg dos Custos dos Serviços	0022	001	2		61.700,00
30/04/2023	21302.0001 - INSS a Recolher	Pg.INSS ref.	0022	001	3	145,20	
30/04/2023	11101.0001 - Caixa	Pg.INSS ref.	0022	001	3		145,20
30/04/2023	21301.0010 - Simples a Recolher	Pg.simples ref.	0022	001	4	10.692,00	
30/04/2023	11101.0001 - Caixa	Pg.simples ref.	0022	001	4		10.692,00
30/04/2023	34201.0008 - Pró-labores	Pg.pró-labore ref.	0022	001	5	1.320,00	
30/04/2023	11101.0001 - Caixa	Pg.pró-labore ref.	0022	001	5		1.320,00
30/04/2023	34201.0016 - Serviços Contabeis	Pg.de Serviços Contabeis ref	0022	001	6	250,00	
30/04/2023	11101.0001 - Caixa	Pg.de Serviços Contabeis ref	0022	001	6		250,00
30/04/2023	34201.0013 - Energia Elétrica	Pg.desp.com Energia Eletrica.	0022	001	7	390,81	
30/04/2023	11101.0001 - Caixa	Pg.desp.com Energia Eletrica.	0022	001	7		390,81
30/04/2023	34201.0015 - Telefones	Pg Telefone ref.	0022	001	8	80,00	
30/04/2023	11101.0001 - Caixa	Pg Telefone ref.	0022	001	8		80,00
30/04/2023	33203.0020 - Frete do Serviço	Pg de Fretes	0022	001	9	2.000,00	
30/04/2023	11101.0001 - Caixa	Pg de Fretes	0022	001	9		2.000,00
30/04/2023	34201.0014 - Água	Pg. agua consumo mes	0022	001	10	65,00	
30/04/2023	11101.0001 - Caixa	Pg. agua consumo mes	0022	001	10		65,00
30/04/2023	34201.0004 - INSS Previdencia	INSS Apurado	0022	001	11	145,20	
30/04/2023	21302.0001 - INSS a Recolher	INSS Apurado	0022	001	11		145,20

Continua...



Livro Diário Nº. 4

Empresa: SEBASTIAO A DOS REIS LTDA - CNPJ: 12.026.916/0001-08

Período: 01/01/2023 a 31/12/2023

Bairro Povoado Nova Olinda, Comunidade Rua 2, Nº 1, CEP 65670-000 na Cidade de Paraibano-MA.

Pág.: 5 de 19

ADMIN

Data	Conta	Histórico	Estab	Centro	Chave	Débito	Crédito
30/04/2023	31101.0005 - Simples Apurado	Simples Nacional Apurado mes	0022	001	12	11.826,10	
30/04/2023	21301.0010 - Simples a Recolher	Simples Nacional Apurado mes	0022	001	12		11.826,10
30/04/2023	34201.0043 - Despesas com Informatica	Pg.internet ref.	0022	001	14	100,00	
30/04/2023	11101.0001 - Caixa	Pg.internet ref.	0022	001	14		100,00
Totais do dia 30:						196.224,31	196.224,31
Totais do mês de Abril:						196.224,31	196.224,31
31/05/2023	11101.0001 - Caixa	Receita na Prestação de Serviço	0022	001	1	82.000,00	
31/05/2023	41105.0001 - Receita da Prestação de Serviço	Receita na Prestação de Serviço	0022	001	1		82.000,00
31/05/2023	32101.0003 - Custos dos Serviços Prestados	Pg dos Custos dos Serviços	0022	001	2	49.200,00	
31/05/2023	11101.0001 - Caixa	Pg dos Custos dos Serviços	0022	001	2		49.200,00
31/05/2023	21302.0001 - INSS a Recolher	Pg.INSS ref.	0022	001	3	145,20	
31/05/2023	11101.0001 - Caixa	Pg.INSS ref.	0022	001	3		145,20
31/05/2023	21301.0010 - Simples a Recolher	Pg.simples ref.	0022	001	4	11.826,10	
31/05/2023	11101.0001 - Caixa	Pg.simples ref.	0022	001	4		11.826,10
31/05/2023	34201.0008 - Pró-labores	Pg.pró-labore ref.	0022	001	5	1.320,00	
31/05/2023	11101.0001 - Caixa	Pg.pró-labore ref.	0022	001	5		1.320,00
31/05/2023	34201.0016 - Serviços Contabeis	Pg.de Serviços Contabeis ref	0022	001	6	250,00	
31/05/2023	11101.0001 - Caixa	Pg.de Serviços Contabeis ref	0022	001	6		250,00
31/05/2023	34201.0013 - Energia Elétrica	Pg.desp.com Energia Eletrica.	0022	001	7	401,88	
31/05/2023	11101.0001 - Caixa	Pg.desp.com Energia Eletrica.	0022	001	7		401,88
31/05/2023	34201.0015 - Telefones	Pg Telefone ref.	0022	001	8	80,00	
31/05/2023	11101.0001 - Caixa	Pg Telefone ref.	0022	001	8		80,00
31/05/2023	33203.0020 - Frete do Serviço	Pg de Fretes	0022	001	9	2.000,00	
31/05/2023	11101.0001 - Caixa	Pg de Fretes	0022	001	9		2.000,00
31/05/2023	34201.0014 - Água	Pg. agua consumo mes	0022	001	10	65,00	
31/05/2023	11101.0001 - Caixa	Pg. agua consumo mes	0022	001	10		65,00
31/05/2023	34201.0004 - INSS Previdencia	INSS Apurado	0022	001	11	145,20	
31/05/2023	21302.0001 - INSS a Recolher	INSS Apurado	0022	001	11		145,20

Continua...

**Livro Diário Nº. 4**

Empresa: SEBASTIAO A DOS REIS LTDA - CNPJ: 12.026.916/0001-08

Período: 01/01/2023 a 31/12/2023

Bairro Povoado Nova Olinda, Comunidade Rua 2, Nº 1, CEP 65670-000 na Cidade de Paraibano-MA.

Data	Conta	Histórico	Estab	Centro	Chave	Débito	Crédito
31/05/2023	31101.0005 - Simples Apurado	Simples Nacional Apurado mes	0022	001	12	9.020,00	
31/05/2023	21301.0010 - Simples a Recolher	Simples Nacional Apurado mes	0022	001	12		9.020,00
31/05/2023	34201.0043 - Despesas com Informatica	Pg.internet ref.	0022	001	15	100,00	
31/05/2023	11101.0001 - Caixa	Pg.internet ref.	0022	001	15		100,00
		Totais do dia 31:				156.553,38	156.553,38
		Totais do mês de Maio:				156.553,38	156.553,38
01/06/2023	11101.0001 - Caixa	Compra de materiais	0022	001	1	10.000,00	
01/06/2023	11603.0001 - Mercadorias	Compra de materiais	0022	001	1		10.000,00
		Totais do dia 01:				10.000,00	10.000,00
30/06/2023	11101.0001 - Caixa	Receita na Prestação de Serviço	0022	001	1	97.525,00	
30/06/2023	41105.0001 - Receita da Prestação de Serviço	Receita na Prestação de Serviço	0022	001	1		97.525,00
30/06/2023	32101.0003 - Custos dos Serviços Prestados	Pg dos Custos dos Serviços	0022	001	2	55.500,00	
30/06/2023	11101.0001 - Caixa	Pg dos Custos dos Serviços	0022	001	2		55.500,00
30/06/2023	21302.0001 - INSS a Recolher	Pg.INSS ref.	0022	001	3	145,20	
30/06/2023	11101.0001 - Caixa	Pg.INSS ref.	0022	001	3		145,20
30/06/2023	21301.0010 - Simples a Recolher	Pg.simples ref.	0022	001	4	9.020,00	
30/06/2023	11101.0001 - Caixa	Pg.simples ref.	0022	001	4		9.020,00
30/06/2023	34201.0008 - Pró-labores	Pg.pró-labore ref.	0022	001	5	1.320,00	
30/06/2023	11101.0001 - Caixa	Pg.pró-labore ref.	0022	001	5		1.320,00
30/06/2023	34201.0016 - Serviços Contabeis	Pg.de Serviços Contabeis ref	0022	001	6	250,00	
30/06/2023	11101.0001 - Caixa	Pg.de Serviços Contabeis ref	0022	001	6		250,00
30/06/2023	34201.0013 - Energia Elétrica	Pg.desp.com Energia Eletrica.	0022	001	7	307,06	
30/06/2023	11101.0001 - Caixa	Pg.desp.com Energia Eletrica.	0022	001	7		307,06
30/06/2023	34201.0015 - Telefones	Pg Telefone ref.	0022	001	8	80,00	
30/06/2023	11101.0001 - Caixa	Pg Telefone ref.	0022	001	8		80,00
30/06/2023	34201.0043 - Despesas com Informatica	Pg.internet ref.	0022	001	9	100,00	
30/06/2023	11101.0001 - Caixa	Pg.internet ref.	0022	001	9		100,00
30/06/2023	33203.0020 - Frete do Serviço	Pg de Fretes	0022	001	10	2.000,00	
30/06/2023	11101.0001 - Caixa						

Continua...

**Livro Diário Nº. 4**

Empresa: SEBASTIAO A DOS REIS LTDA - CNPJ: 12.026.916/0001-08

Período: 01/01/2023 a 31/12/2023

Bairro Povoado Nova Olinda, Comunidade Rua 2, Nº 1, CEP 65670-000 na Cidade de Paraibano-MA.

Data	Conta	Histórico	Estab	Centro	Chave	Débito	Crédito
		Pg de Fretes	0022	001	10		2.000,00
30/06/2023	34201.0014 - Água						
		Pg. agua consumo mes	0022	001	11	65,00	
30/06/2023	11101.0001 - Caixa						
		Pg. agua consumo mes	0022	001	11		65,00
30/06/2023	31101.0001 - ICMS Mensal						
		ICMS Apurado	0022	001	12	512,00	
30/06/2023	21301.0001 - ICMS a Recolher						
		ICMS Apurado	0022	001	12		512,00
30/06/2023	34201.0004 - INSS Previdencia						
		INSS Apurado	0022	001	13	145,20	
30/06/2023	21302.0001 - INSS a Recolher						
		INSS Apurado	0022	001	13		145,20
30/06/2023	31101.0005 - Simples Apurado						
		Simples Nacional Apurado mes	0022	001	14	10.727,75	
30/06/2023	21301.0010 - Simples a Recolher						
		Simples Nacional Apurado mes	0022	001	14		10.727,75
Totais do dia 30:						177.697,21	177.697,21
Totais do mês de Junho:						187.697,21	187.697,21
31/07/2023	11101.0001 - Caixa						
		Receita na Prestação de Serviço	0022	001	1	107.000,00	
31/07/2023	41105.0001 - Receita da Prestação de Serviço						
		Receita na Prestação de Serviço	0022	001	1		107.000,00
31/07/2023	32101.0003 - Custos dos Serviços Prestados						
		Pg dos Custos dos Serviços	0022	001	2	68.200,00	
31/07/2023	11101.0001 - Caixa						
		Pg dos Custos dos Serviços	0022	001	2		68.200,00
31/07/2023	21301.0001 - ICMS a Recolher						
		Pg.ICMS ref.	0022	001	3	512,00	
31/07/2023	11101.0001 - Caixa						
		Pg.ICMS ref.	0022	001	3		512,00
31/07/2023	21302.0001 - INSS a Recolher						
		Pg.INSS ref.	0022	001	4	145,20	
31/07/2023	11101.0001 - Caixa						
		Pg.INSS ref.	0022	001	4		145,20
31/07/2023	21301.0010 - Simples a Recolher						
		Pg.simples ref.	0022	001	5	10.727,75	
31/07/2023	11101.0001 - Caixa						
		Pg.simples ref.	0022	001	5		10.727,75
31/07/2023	34201.0008 - Pró-labores						
		Pg.pró-labore ref.	0022	001	6	1.320,00	
31/07/2023	11101.0001 - Caixa						
		Pg.pró-labore ref.	0022	001	6		1.320,00
31/07/2023	34201.0016 - Serviços Contabeis						
		Pg.de Serviços Contabeis ref	0022	001	7	250,00	
31/07/2023	11101.0001 - Caixa						
		Pg.de Serviços Contabeis ref	0022	001	7		250,00
31/07/2023	34201.0013 - Energia Elétrica						
		Pg.desp.com Energia Eletrica.	0022	001	8	391,08	
31/07/2023	11101.0001 - Caixa						
		Pg.desp.com Energia Eletrica.	0022	001	8		391,08
31/07/2023	34201.0015 - Telefones						
		Pg Telefone ref.	0022	001	9	80,00	
31/07/2023	11101.0001 - Caixa						

Continua...



Livro Diário Nº. 4

Empresa: SEBASTIAO A DOS REIS LTDA - CNPJ: 12.026.916/0001-08

Período: 01/01/2023 a 31/12/2023

Bairro Povoado Nova Olinda, Comunidade Rua 2, Nº 1, CEP 65670-000 na Cidade de Paraibano-MA.

Data	Conta	Histórico	Estab	Centro	Chave	Débito	Crédito
31/07/2023	34201.0043	Pg Telefone ref.	0022	001	9		80,00
		- Despesas com Informatica					
31/07/2023	11101.0001	Pg.internet ref.	0022	001	10	100,00	
		- Caixa					
31/07/2023	33203.0020	Pg.internet ref.	0022	001	10		100,00
		- Frete do Serviço					
31/07/2023	11101.0001	Pg de Fretes	0022	001	11	2.000,00	
		- Caixa					
31/07/2023	34201.0014	Pg de Fretes	0022	001	11		2.000,00
		- Água					
31/07/2023	11101.0001	Pg. agua consumo mes	0022	001	12	65,00	
		- Caixa					
31/07/2023	34201.0004	Pg. agua consumo mes	0022	001	12		65,00
		- INSS Previdencia					
31/07/2023	21302.0001	INSS Apurado	0022	001	13	145,20	
		- INSS a Recolher					
31/07/2023	31101.0005	INSS Apurado	0022	001	13		145,20
		- Simples Apurado					
31/07/2023	21301.0010	Simples Nacional Apurado mes	0022	001	14	11.770,00	
		- Simples a Recolher					
31/07/2023		Simples Nacional Apurado mes	0022	001	14		11.770,00
Totais do dia 31:						202.706,23	202.706,23
Totais do mês de Julho:						202.706,23	202.706,23
31/08/2023	11101.0001	- Caixa					
		Receita na Prestação de Serviço	0022	001	1	121.520,00	
31/08/2023	41105.0001	- Receita da Prestação de Serviço					
		Receita na Prestação de Serviço	0022	001	1		121.520,00
31/08/2023	32101.0003	- Custos dos Serviços Prestados					
		Pg dos Custos dos Serviços	0022	001	2	70.500,00	
31/08/2023	11101.0001	- Caixa					
		Pg dos Custos dos Serviços	0022	001	2		70.500,00
31/08/2023	21302.0001	- INSS a Recolher					
		Pg.INSS ref.	0022	001	3	145,20	
31/08/2023	11101.0001	- Caixa					
		Pg.INSS ref.	0022	001	3		145,20
31/08/2023	21301.0010	- Simples a Recolher					
		Pg.simples ref.	0022	001	4	11.770,00	
31/08/2023	11101.0001	- Caixa					
		Pg.simples ref.	0022	001	4		11.770,00
31/08/2023	34201.0008	- Pró-labores					
		Pg.pró-labore ref.	0022	001	5	1.320,00	
31/08/2023	11101.0001	- Caixa					
		Pg.pró-labore ref.	0022	001	5		1.320,00
31/08/2023	34201.0016	- Serviços Contabeis					
		Pg.de Serviços Contabeis ref	0022	001	6	250,00	
31/08/2023	11101.0001	- Caixa					
		Pg.de Serviços Contabeis ref	0022	001	6		250,00
31/08/2023	34201.0013	- Energia Elétrica					
		Pg.desp.com Energia Eletrica.	0022	001	7	355,58	
31/08/2023	11101.0001	- Caixa					
		Pg.desp.com Energia Eletrica.	0022	001	7		355,58
31/08/2023	34201.0015	- Telefones					
		Pg Telefone ref.	0022	001	8	80,00	
31/08/2023	11101.0001	- Caixa					

Continua...

**Livro Diário Nº. 4**

Empresa: SEBASTIAO A DOS REIS LTDA - CNPJ: 12.026.916/0001-08

Período: 01/01/2023 a 31/12/2023

Bairro Povoado Nova Olinda, Comunidade Rua 2, Nº 1, CEP 65670-000 na Cidade de Paraibano-MA.

Data	Conta	Histórico	Estab	Centro	Chave	Débito	Crédito
		Pg Telefone ref.	0022	001	8		80,00
31/08/2023	34201.0043	- Despesas com Informatica					
		Pg.internet ref.	0022	001	9	100,00	
31/08/2023	11101.0001	- Caixa					
		Pg.internet ref.	0022	001	9		100,00
31/08/2023	33203.0020	- Frete do Serviço					
		Pg de Fretes	0022	001	10	2.000,00	
31/08/2023	11101.0001	- Caixa					
		Pg de Fretes	0022	001	10		2.000,00
31/08/2023	34201.0014	- Água					
		Pg. agua consumo mes	0022	001	11	65,00	
31/08/2023	11101.0001	- Caixa					
		Pg. agua consumo mes	0022	001	11		65,00
31/08/2023	34201.0004	- INSS Previdencia					
		INSS Apurado	0022	001	12	145,20	
31/08/2023	21302.0001	- INSS a Recolher					
		INSS Apurado	0022	001	12		145,20
31/08/2023	31101.0005	- Simples Apurado					
		Simples Nacional Apurado mes	0022	001	13	13.367,20	
31/08/2023	21301.0010	- Simples a Recolher					
		Simples Nacional Apurado mes	0022	001	13		13.367,20
					Totais do dia 31:	221.618,18	221.618,18
					Totais do mês de Agosto:	221.618,18	221.618,18
30/09/2023	11101.0001	- Caixa					
		Receita na Prestação de Serviço	0022	001	1	140.000,00	
30/09/2023	41105.0001	- Receita da Prestação de Serviço					
		Receita na Prestação de Serviço	0022	001	1		140.000,00
30/09/2023	32101.0003	- Custos dos Serviços Prestados					
		Pg dos Custos dos Serviços	0022	001	2	101.200,00	
30/09/2023	11101.0001	- Caixa					
		Pg dos Custos dos Serviços	0022	001	2		101.200,00
30/09/2023	21302.0001	- INSS a Recolher					
		Pg.INSS ref.	0022	001	3	145,20	
30/09/2023	11101.0001	- Caixa					
		Pg.INSS ref.	0022	001	3		145,20
30/09/2023	21301.0010	- Simples a Recolher					
		Pg.simples ref.	0022	001	4	13.367,20	
30/09/2023	11101.0001	- Caixa					
		Pg.simples ref.	0022	001	4		13.367,20
30/09/2023	34201.0008	- Pró-labores					
		Pg.pró-labore ref.	0022	001	5	1.320,00	
30/09/2023	11101.0001	- Caixa					
		Pg.pró-labore ref.	0022	001	5		1.320,00
30/09/2023	34201.0016	- Serviços Contabeis					
		Pg.de Serviços Contabeis ref	0022	001	6	250,00	
30/09/2023	11101.0001	- Caixa					
		Pg.de Serviços Contabeis ref	0022	001	6		250,00
30/09/2023	34201.0013	- Energia Elétrica					
		Pg.desp.com Energia Eletrica.	0022	001	7	371,81	
30/09/2023	11101.0001	- Caixa					
		Pg.desp.com Energia Eletrica.	0022	001	7		371,81
30/09/2023	34201.0015	- Telefones					
		Pg Telefone ref.	0022	001	8	80,00	
30/09/2023	11101.0001	- Caixa					

Continua...

**Livro Diário Nº. 4**

Empresa: SEBASTIAO A DOS REIS LTDA - CNPJ: 12.026.916/0001-08

Período: 01/01/2023 a 31/12/2023

Bairro Povoado Nova Olinda, Comunidade Rua 2, Nº 1, CEP 65670-000 na Cidade de Paraibano-MA.

Data	Conta	Histórico	Estab	Centro	Chave	Débito	Crédito
		Pg Telefone ref.	0022	001	8		80,00
30/09/2023	34201.0043	- Despesas com Informatica					
		Pg.internet ref.	0022	001	9	100,00	
30/09/2023	11101.0001	- Caixa					
		Pg.internet ref.	0022	001	9		100,00
30/09/2023	33203.0020	- Frete do Serviço					
		Pg de Fretes	0022	001	10	2.000,00	
30/09/2023	11101.0001	- Caixa					
		Pg de Fretes	0022	001	10		2.000,00
30/09/2023	34201.0014	- Água					
		Pg. agua consumo mes	0022	001	11	65,00	
30/09/2023	11101.0001	- Caixa					
		Pg. agua consumo mes	0022	001	11		65,00
30/09/2023	34201.0004	- INSS Previdencia					
		INSS Apurado	0022	001	12	145,20	
30/09/2023	21302.0001	- INSS a Recolher					
		INSS Apurado	0022	001	12		145,20
30/09/2023	31101.0005	- Simples Apurado					
		Simples Nacional Apurado mes	0022	001	13	15.400,00	
30/09/2023	21301.0010	- Simples a Recolher					
		Simples Nacional Apurado mes	0022	001	13		15.400,00
					Totais do dia 30:	274.444,41	274.444,41
					Totais do mês de Setembro:	274.444,41	274.444,41
31/10/2023	11101.0001	- Caixa					
		Receita na Prestação de Serviço	0022	001	1	72.000,00	
31/10/2023	41105.0001	- Receita da Prestação de Serviço					
		Receita na Prestação de Serviço	0022	001	1		72.000,00
31/10/2023	32101.0003	- Custos dos Serviços Prestados					
		Pg dos Custos dos Serviços	0022	001	2	47.800,00	
31/10/2023	11101.0001	- Caixa					
		Pg dos Custos dos Serviços	0022	001	2		47.800,00
31/10/2023	21302.0001	- INSS a Recolher					
		Pg.INSS ref.	0022	001	3	145,20	
31/10/2023	11101.0001	- Caixa					
		Pg.INSS ref.	0022	001	3		145,20
31/10/2023	21301.0010	- Simples a Recolher					
		Pg.simples ref.	0022	001	5	15.400,00	
31/10/2023	11101.0001	- Caixa					
		Pg.simples ref.	0022	001	5		15.400,00
31/10/2023	34201.0008	- Pró-labores					
		Pg.pró-labore ref.	0022	001	6	1.320,00	
31/10/2023	11101.0001	- Caixa					
		Pg.pró-labore ref.	0022	001	6		1.320,00
31/10/2023	34201.0016	- Serviços Contabeis					
		Pg.de Serviços Contabeis ref	0022	001	7	250,00	
31/10/2023	11101.0001	- Caixa					
		Pg.de Serviços Contabeis ref	0022	001	7		250,00
31/10/2023	34201.0013	- Energia Elétrica					
		Pg.desp.com Energia Eletrica.	0022	001	8	408,21	
31/10/2023	11101.0001	- Caixa					
		Pg.desp.com Energia Eletrica.	0022	001	8		408,21
31/10/2023	34201.0015	- Telefones					
		Pg Telefone ref.	0022	001	9	80,00	
31/10/2023	11101.0001	- Caixa					

Continua...

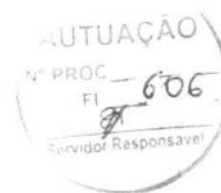
**Livro Diário Nº. 4**

Empresa: SEBASTIAO A DOS REIS LTDA - CNPJ: 12.026.916/0001-08

Período: 01/01/2023 a 31/12/2023

Bairro Povoado Nova Olinda, Comunidade Rua 2, Nº 1, CEP 65670-000 na Cidade de Paraibano-MA.

Data	Conta	Histórico	Estab	Centro	Chave	Débito	Crédito
		Pg Telefone ref.	0022	001	9		80,00
31/10/2023	34201.0043	- Despesas com Informatica					
		Pg.internet ref.	0022	001	10	100,00	
31/10/2023	11101.0001	- Caixa					
		Pg.internet ref.	0022	001	10		100,00
31/10/2023	33203.0020	- Frete do Serviço					
		Pg de Fretes	0022	001	11	2.000,00	
31/10/2023	11101.0001	- Caixa					
		Pg de Fretes	0022	001	11		2.000,00
31/10/2023	33203.0021	- Manut.Conservação e Limpeza					
		Pg. de manutenção conservação e limpeza	0022	001	12	8.000,00	
31/10/2023	11101.0001	- Caixa					
		Pg. de manutenção conservação e limpeza	0022	001	12		8.000,00
31/10/2023	34201.0014	- Água					
		Pg. agua consumo mes	0022	001	13	65,00	
31/10/2023	11101.0001	- Caixa					
		Pg. agua consumo mes	0022	001	13		65,00
31/10/2023	31101.0001	- ICMS Mensal					
		ICMS Apurado	0022	001	14	280,00	
31/10/2023	21301.0001	- ICMS a Recolher					
		ICMS Apurado	0022	001	14		280,00
31/10/2023	34201.0004	- INSS Previdencia					
		INSS Apurado	0022	001	15	145,20	
31/10/2023	21302.0001	- INSS a Recolher					
		INSS Apurado	0022	001	15		145,20
31/10/2023	31101.0005	- Simples Apurado					
		Simples Nacional Apurado mes	0022	001	16	7.920,00	
31/10/2023	21301.0010	- Simples a Recolher					
		Simples Nacional Apurado mes	0022	001	16		7.920,00
					Totais do dia 31:	155.913,61	155.913,61
					Totais do mês de Outubro:	155.913,61	155.913,61
30/11/2023	11101.0001	- Caixa					
		Receita na Prestação de Serviço	0022	001	1	128.000,00	
30/11/2023	41105.0001	- Receita da Prestação de Serviço					
		Receita na Prestação de Serviço	0022	001	1		128.000,00
30/11/2023	32101.0003	- Custos dos Serviços Prestados					
		Pg dos Custos dos Serviços	0022	001	2	81.900,00	
30/11/2023	11101.0001	- Caixa					
		Pg dos Custos dos Serviços	0022	001	2		81.900,00
30/11/2023	21301.0001	- ICMS a Recolher					
		Pg.ICMS ref.	0022	001	3	280,00	
30/11/2023	11101.0001	- Caixa					
		Pg.ICMS ref.	0022	001	3		280,00
30/11/2023	21302.0001	- INSS a Recolher					
		Pg.INSS ref.	0022	001	4	145,20	
30/11/2023	11101.0001	- Caixa					
		Pg.INSS ref.	0022	001	4		145,20
30/11/2023	21301.0010	- Simples a Recolher					
		Pg.simples ref.	0022	001	5	7.920,00	
30/11/2023	11101.0001	- Caixa					
		Pg.simples ref.	0022	001	5		7.920,00
30/11/2023	34201.0008	- Pró-labores					
		Pg.pró-labore ref.	0022	001	6	1.320,00	

Continua...

**Livro Diário Nº. 4**

Empresa: SEBASTIAO A DOS REIS LTDA - CNPJ: 12.026.916/0001-08

Período: 01/01/2023 a 31/12/2023

Bairro Povoado Nova Olinda, Comunidade Rua 2, Nº 1, CEP 65670-000 na Cidade de Paraibano-MA.

Data	Conta	Histórico	Estab	Centro	Chave	Débito	Crédito
30/11/2023	11101.0001 - Caixa	Pg.pró-labore ref.	0022	001	6		1.320,00
30/11/2023	34201.0016 - Serviços Contabeis	Pg.de Serviços Contabeis ref	0022	001	7	250,00	
30/11/2023	11101.0001 - Caixa	Pg.de Serviços Contabeis ref	0022	001	7		250,00
30/11/2023	34201.0013 - Energia Elétrica	Pg.desp.com Energia Eletrica.	0022	001	8	450,72	
30/11/2023	11101.0001 - Caixa	Pg.desp.com Energia Eletrica.	0022	001	8		450,72
30/11/2023	34201.0015 - Telefones	Pg Telefone ref.	0022	001	9	80,00	
30/11/2023	11101.0001 - Caixa	Pg Telefone ref.	0022	001	9		80,00
30/11/2023	34201.0043 - Despesas com Informatica	Pg.internet ref.	0022	001	10	100,00	
30/11/2023	11101.0001 - Caixa	Pg.internet ref.	0022	001	10		100,00
30/11/2023	33203.0020 - Frete do Serviço	Pg de Fretes	0022	001	11	2.000,00	
30/11/2023	11101.0001 - Caixa	Pg de Fretes	0022	001	11		2.000,00
30/11/2023	34201.0014 - Água	Pg. agua consumo mes	0022	001	12	65,00	
30/11/2023	11101.0001 - Caixa	Pg. agua consumo mes	0022	001	12		65,00
30/11/2023	34201.0004 - INSS Previdencia	INSS Apurado	0022	001	13	145,20	
30/11/2023	21302.0001 - INSS a Recolher	INSS Apurado	0022	001	13		145,20
30/11/2023	31101.0005 - Simples Apurado	Simples Nacional Apurado mes	0022	001	14	14.080,00	
30/11/2023	21301.0010 - Simples a Recolher	Simples Nacional Apurado mes	0022	001	14		14.080,00
Totais do dia 30:						236.736,12	236.736,12
Totais do mês de Novembro:						236.736,12	236.736,12
31/12/2023	11101.0001 - Caixa	Receita na Prestação de Serviço	0022	001	1	131.500,00	
31/12/2023	41105.0001 - Receita da Prestação de Serviço	Receita na Prestação de Serviço	0022	001	1		131.500,00
31/12/2023	32101.0003 - Custos dos Serviços Prestados	Pg dos Custos dos Serviços	0022	001	2	81.520,00	
31/12/2023	11101.0001 - Caixa	Pg dos Custos dos Serviços	0022	001	2		81.520,00
31/12/2023	21302.0001 - INSS a Recolher	Pg.INSS ref.	0022	001	3	145,20	
31/12/2023	11101.0001 - Caixa	Pg.INSS ref.	0022	001	3		145,20
31/12/2023	21301.0010 - Simples a Recolher	Pg.simples ref.	0022	001	4	14.080,00	
31/12/2023	11101.0001 - Caixa	Pg.simples ref.	0022	001	4		14.080,00
31/12/2023	34201.0008 - Pró-labores	Pg.pró-labore ref.	0022	001	5	1.320,00	

Continua...

**Livro Diário Nº. 4**

Empresa: SEBASTIAO A DOS REIS LTDA - CNPJ: 12.026.916/0001-08

Período: 01/01/2023 a 31/12/2023

Bairro Povoado Nova Olinda, Comunidade Rua 2, Nº 1, CEP 65670-000 na Cidade de Paraibano-MA.

Data	Conta	Histórico	Estab	Centro	Chave	Débito	Crédito
31/12/2023	11101.0001 - Caixa	Pg.pró-labore ref.	0022	001	5		1.320,00
31/12/2023	34201.0016 - Serviços Contabeis	Pg.de Serviços Contabeis ref	0022	001	6	250,00	
31/12/2023	11101.0001 - Caixa	Pg.de Serviços Contabeis ref	0022	001	6		250,00
31/12/2023	34201.0013 - Energia Elétrica	Pg.desp.com Energia Eletrica.	0022	001	7	480,17	
31/12/2023	11101.0001 - Caixa	Pg.desp.com Energia Eletrica.	0022	001	7		480,17
31/12/2023	34201.0015 - Telefones	Pg Telefone ref.	0022	001	8	80,00	
31/12/2023	11101.0001 - Caixa	Pg Telefone ref.	0022	001	8		80,00
31/12/2023	34201.0043 - Despesas com Informatica	Pg.internet ref.	0022	001	9	100,00	
31/12/2023	11101.0001 - Caixa	Pg.internet ref.	0022	001	9		100,00
31/12/2023	33203.0020 - Frete do Serviço	Pg de Fretes	0022	001	10	2.000,00	
31/12/2023	11101.0001 - Caixa	Pg de Fretes	0022	001	10		2.000,00
31/12/2023	34201.0014 - Água	Pg. agua consumo mes	0022	001	11	65,00	
31/12/2023	11101.0001 - Caixa	Pg. agua consumo mes	0022	001	11		65,00
31/12/2023	34201.0004 - INSS Previdencia	INSS Apurado	0022	001	12	145,20	
31/12/2023	21302.0001 - INSS a Recolher	INSS Apurado	0022	001	12		145,20
31/12/2023	31101.0005 - Simples Apurado	Simples Nacional Apurado mes	0022	001	13	14.465,00	
31/12/2023	21301.0010 - Simples a Recolher	Simples Nacional Apurado mes	0022	001	13		14.465,00
31/12/2023	41105.0001 - Receita da Prestação de Serviço	Lucro referente ao exercicio	0022	001	15	1.271.025,00	
31/12/2023	51101.0001 - Resultado do Exercício	Lucro referente ao exercicio	0022	001	15	780,00	
31/12/2023	51101.0001 - Resultado do Exercício	Lucro referente ao exercicio	0022	001	15	960,00	
31/12/2023	51101.0001 - Resultado do Exercício	Lucro referente ao exercicio	0022	001	15	1.200,00	
31/12/2023	51101.0001 - Resultado do Exercício	Lucro referente ao exercicio	0022	001	15	1.742,40	
31/12/2023	51101.0001 - Resultado do Exercício	Lucro referente ao exercicio	0022	001	15	1.812,00	
31/12/2023	51101.0001 - Resultado do Exercício	Lucro referente ao exercicio	0022	001	15	3.000,00	
31/12/2023	51101.0001 - Resultado do Exercício	Lucro referente ao exercicio	0022	001	15	4.599,36	
31/12/2023	51101.0001 - Resultado do Exercício	Lucro referente ao exercicio	0022	001	15	12.000,00	
31/12/2023	51101.0001 - Resultado do Exercício	Lucro referente ao exercicio	0022	001	15	15.840,00	

Continua...

**Livro Diário Nº. 4**

Empresa: SEBASTIAO A DOS REIS LTDA - CNPJ: 12.026.916/0001-08

Período: 01/01/2023 a 31/12/2023

Bairro Povoado Nova Olinda, Comunidade Rua 2, Nº 1, CEP 65670-000 na Cidade de Paraibano-MA.

Data	Conta	Histórico	Estab	Centro	Chave	Débito	Crédito
31/12/2023	51101.0001	- Resultado do Exercício Lucro referente ao exercicio	0022	001	15	24.000,00	
31/12/2023	51101.0001	- Resultado do Exercício Lucro referente ao exercicio	0022	001	15	139.812,75	
31/12/2023	51101.0001	- Resultado do Exercício Lucro referente ao exercicio	0022	001	15	295.458,49	
31/12/2023	51101.0001	- Resultado do Exercício Lucro referente ao exercicio	0022	001	15	769.820,00	
31/12/2023	24301.0001	- Lucros Acumulados Lucro referente ao exercicio	0022	001	15		295.458,49
31/12/2023	31101.0001	- ICMS Mensal Lucro referente ao exercicio	0022	001	15		1.812,00
31/12/2023	31101.0005	- Simples Apurado Lucro referente ao exercicio	0022	001	15		139.812,75
31/12/2023	32101.0003	- Custos dos Serviços Prestados Lucro referente ao exercicio	0022	001	15		769.820,00
31/12/2023	33203.0020	- Frete do Serviço Lucro referente ao exercicio	0022	001	15		24.000,00
31/12/2023	33203.0021	- Manut.Conservação e Limpeza Lucro referente ao exercicio	0022	001	15		12.000,00
31/12/2023	34201.0004	- INSS Previdencia Lucro referente ao exercicio	0022	001	15		1.742,40
31/12/2023	34201.0008	- Pró-labores Lucro referente ao exercicio	0022	001	15		15.840,00
31/12/2023	34201.0013	- Energia Elétrica Lucro referente ao exercicio	0022	001	15		4.599,36
31/12/2023	34201.0014	- Água Lucro referente ao exercicio	0022	001	15		780,00
31/12/2023	34201.0015	- Telefones Lucro referente ao exercicio	0022	001	15		960,00
31/12/2023	34201.0016	- Serviços Contabeis Lucro referente ao exercicio	0022	001	15		3.000,00
31/12/2023	34201.0043	- Despesas com Informatica Lucro referente ao exercicio	0022	001	15		1.200,00
31/12/2023	51101.0001	- Resultado do Exercício Lucro referente ao exercicio	0022	001	15		1.271.025,00
Totais do dia 31:						2.788.200,57	2.788.200,57
Totais do mês de Dezembro:						2.788.200,57	2.788.200,57

**Balço Patrimonial**

Empresa: SEBASTIAO A DOS REIS LTDA - CNPJ: 12.026.916/0001-08

SEBASTIAO A DOS REIS LTDA CNPJ: 12.026.916/0001-08

Endereço: Bairro Povoado Nova Olinda, Comunidade Rua 2, Nº 1, CEP 65670-000 na Cidade de Paraibano-MA.

Pág.: 15 de 19

ADMIN

Conta	Descrição	31/12/2023
1	*** Ativo ***	960.068,69 D
11	Ativo Circulante	960.068,69 D
111	Disponível	970.068,69 D
11101	Caixa Geral	970.068,69 D
11101.0001	Caixa	320.068,69 D
11101.0002	Banco conta Movimento	650.000,00 D
116	Estoques	10.000,00 C
11603	Estoque de Mercadorias	10.000,00 C
11603.0001	Mercadorias	10.000,00 C
2	*** Passivo ***	960.068,69 C
21	Passivo Circulante	14.610,20 C
213	Obrigações Fiscais e Trabalhistas	14.610,20 C
21301	Impostos e Contribuições	14.465,00 C
21301.0010	Simplex a Recolher	14.465,00 C
21302	Obrigações Trabalhistas	145,20 C
21302.0001	INSS a Recolher	145,20 C
24	Patrimônio Líquido	945.458,49 C
241	Capital Social Integralizado	650.000,00 C
24102	Capital Social a Integralizar	650.000,00 C
24102.0001	Capital Social Integralizado	650.000,00 C
243	Lucros ou Prejuízos Acumulados	295.458,49 C
24301	Lucros ou Prejuízos Acumulados	295.458,49 C
24301.0001	Lucros Acumulados	295.458,49 C

Data de Encerramento: 31/12/2023

Valor de Ativo e Passivo: R\$ 0,00 () .

Paraibano-MA, 31 de Dezembro de 2023

SEBASTIÃO ALVES DOS REIS
SOCIO ADMINISTRADOR
CPF: 038.368.153-70THOMAZ DE AQUINO FURTADO DE
CARVALHO
=CONTADOR=
CPF: 058.314.953-70
MA-014585/O-8

Fim

**Demonstração do Resultado do Exercício**

Empresa: SEBASTIAO A DOS REIS LTDA - CNPJ: 12.026.916/0001-08

Estabelecimentos: 0022 - SEBASTIÃO A DOS REIS LTDA; Centros de Resultado: 001 - Geral

SEBASTIAO A DOS REIS LTDA CNPJ: 12.026.916/0001-08 Endereço: Bairro Povoado Nova Olinda, Comunidade Rua 2, Nº 1, CEP 65670-000 na Cidade Paraibano-MA.

Pág.: 16 de 19

ADMIN

Conta	Descrição	01/01/2023 a 31/12/2023
(+) 010	Receita Bruta Operacional	1.271.025,00
010.01	Faturamento Prod. Merc. e Serviços	1.271.025,00
010.01.01	Vendas de Produtos	0,00
010.01.02	Vendas de Mercadorias	0,00
010.01.03	Vendas de Serviços	1.271.025,00
41105	Vendas de Serviços	1.271.025,00
41105.0001	Receita da Prestação de Serviço	1.271.025,00
010.02	(-)IPI Faturado	0,00
(-) 020	Deduções da Receita	141.624,75
020.01	Impostos Faturados	141.624,75
020.01.01	ICMS	1.812,00
31101.0001	ICMS Mensal	1.812,00
020.01.02	ISS	0,00
020.01.03	COFINS	0,00
020.01.04	PIS	0,00
020.01.05	Simplex	139.812,75
31101.0005	Simplex Apurado	139.812,75
020.02	Outras Deduções	0,00
020.02.01	Devoluções de Vendas	0,00
020.02.02	Descontos e Abatimentos Incondicionais	0,00
(=) 030	Receita Líquida	1.129.400,25
(-) 040	Custo Mercadorias/Serviços Vendidos	769.820,00
040.01	Custo dos Produtos Vendidos	0,00
040.02	Custo das Mercadorias Vendidas	0,00
040.03	Custo dos Serviços Prestados	769.820,00
32101.0003	Custos dos Serviços Prestados	769.820,00
(=) 060	Lucro Bruto	359.580,25
(-) 070	Despesas Operacionais	28.121,76
070.01	Despesas com Vendas	0,00
070.02	Despesas Administrativas	28.121,76
342	Despesas Administrativas	28.121,76
34201	Despesas Administrativas	28.121,76
34201.0004	INSS Previdencia	1.742,40
34201.0008	Pró-labores	15.840,00
34201.0013	Energia Elétrica	4.599,36
34201.0014	Água	780,00
34201.0015	Telefones	960,00
34201.0016	Serviços Contabeis	3.000,00
34201.0043	Despesas com Informatica	1.200,00
070.03	Despesas Financeiras Líquidas	0,00
070.03.01	Despesas Financeiras	0,00
070.03.02	Receitas Financeiras	0,00
070.04	Despesas Tributárias	0,00
070.05	Outras Despesas Operacionais	0,00
(-) 080	Variações Monetárias Líquidas	0,00
080.01	Variações Monetárias Ativas	0,00
080.02	Variações Monetárias Passivas	0,00
(+) 100	Outras Receitas Operacionais	0,00
(=) 110	Lucro Operacional	331.458,49
(+) 120	Receitas Não Operacionais	0,00
(-) 140	Despesas Não Operacionais	0,00

Continua...

**Demonstração do Resultado do Exercício**

Empresa: SEBASTIAO A DOS REIS LTDA - CNPJ: 12.026.916/0001-08

Estabelecimentos: 0022 - SEBASTIÃO A DOS REIS LTDA; Centros de Resultado: 001 - Geral

SEBASTIAO A DOS REIS LTDA CNPJ: 12.026.916/0001-08 Endereço: Bairro Povoado Nova Olinda, Comunidade Rua 2, Nº 1, CEP 65670-000 na Cidade Paraibano-MA.

Pág.: 17 de 19

ADMIN

Conta	Descrição	01/01/2023 a 31/12/2023
(=) 150	Res. Antes Imp.Renda e Contrib. Social	331.458,49
(-) 160	Contribuição Social Sobre o Lucro	0,00
(-) 170	Imposto de Renda	0,00
(=) 180	Res. Antes das Participações e Contrib.	331.458,49
(-) 190	Participações e Contribuições	0,00
190.01	Debêntures	0,00
190.02	Empregados	0,00
190.03	Administradores	0,00
190.04	Partes Beneficiárias	0,00
190.05	Fundos de Assistência a Empregados	0,00
(=) 200	Resultado Líquido do Exercício	331.458,49

Paraibano-MA, 31 de Dezembro de 2023

SEBASTIÃO ALVES DOS REIS
SOCIO ADMINISTRADOR
CPF: 038.368.153-70THOMAZ DE AQUINO FURTADO DE
CARVALHO
=CONTADOR=
CPF: 058.314.953-70
MA-014585/O-8

**Notas Explicativas das Demonstrações Contábeis em 31/12/2023**

Pág.: 18 de 19

Empresa: SEBASTIAO A DOS REIS LTDA - CNPJ: 12.026.916/0001-08

ADMIN

SEBASTIAO A DOS REIS LTDA CNPJ: 12.026.916/0001-08 Endereço: Bairro Povoado Nova Olinda, Comunidade Rua 2, Nº 1, CEP 65670-000 na Cidade Paraibano-MA.

Nota 1 - Contexto Operacional

A Empresa SEBASTIÃO A DOS REIS LTDA, com o nome de Fantasia de ALVES CONSTRUCOES, é constituída sob a forma de Sociedade Empresaria LTDA com criação autorizada e prevista na legislação para

funcionamento de empresa regida pela lei conforme a legislação vigente, com personalidade jurídica de direito privado, patrimônio e receitas próprias, autonomia gerencial, patrimonial e financeira, registrada na Junta Comercial do Estado do Maranhão - JUCEMA em 30 de janeiro de 2013, tem sede e domicilio na cidade de Paraibano Estado do Maranhão e prazo de Duração por tempo indeterminado. Tem como Objeto social principal a atividade:

Construção de rodovias e ferrovias, Coleta de resíduos não-perigosos, Construção de edifícios, Construção de obras de arte especiais, Obras de urbanização - ruas, praças e calçadas, Construção de estações e redes de distribuição de energia elétrica, Manutenção de redes de distribuição de energia elétrica, Construção de redes de abastecimento de água, coleta de esgoto e construções correlatas, exceto obras de irrigação, Montagem de estruturas metálicas, Construção de instalações esportivas e recreativas, Obras de terraplenagem, Instalação e manutenção elétrica, Perfuração e construção de poços de água, Comércio atacadista de produtos alimentícios em geral, Comércio varejista de mercadorias em geral, com predominância de produtos alimentícios - minimercados, mercearias e armazéns, Comércio varejista de materiais de construção em geral, Comércio varejista especializado de eletrodomésticos e equipamentos de áudio e vídeo, Comércio varejista de móveis, Comércio varejista de produtos saneantes domissanitários, Serviço de transporte de passageiros - locação de automóveis com motorista, Transporte escolar, Compra e venda de imóveis próprio, Corretagem na compra e venda e avaliação de imóveis, Serviços de engenharia, Locação de automóveis sem condutor, Locação de outros meios de transporte não especificados anteriormente, sem condutor, Aluguel de máquinas e equipamentos agrícolas sem operador, Aluguel de máquinas e equipamentos para construção sem operador, exceto andaimes, Imunização e controle de pragas urbanas, Atividades de limpeza não especificadas anteriormente.

Nota 2 - Base de Preparação e Apresentação das Demonstrações Financeiras

A Empresa SEBASTIÃO A DOS REIS LTDA, mantém um sistema de escrituração uniforme dos seus atos e fatos administrativos, por meio de processo eletrônico. Os registros contábeis contêm o número de identificação dos lançamentos relacionados ao respectivo documento de origem, na sua falta, em elementos que comprovem ou evidenciem fatos e a prática de atos administrativos. As demonstrações contábeis, incluindo as notas explicativas, elaboradas por disposições legais, serão transcritas no Diário da SEBASTIÃO A DOS REIS LTDA Balanço patrimonial (BP) Demonstração do resultado do exercício (DRE).

Nota 3 - Práticas Contábeis**3.1 - Disponibilidades**

Caixa e Equivalentes de Caixa: Os valores contabilizados neste subgrupo representam moeda em caixa e depósitos à vista em conta bancária bem como investimentos a curto prazo com características de liquidez de caixa e de disponibilidade imediata ou até 90 (noventa) dias e que estão sujeitos a insignificante risco de mudança de valor.

3.2 - Estoques

Os estoques são demonstrados ao custo médio de aquisição, líquidos dos impostos recuperados, e não superam os preços de mercado ou custo de reposição. O valor líquido realizável é estimado com base no preço de venda dos produtos em condições normais de mercado, menos as despesas variáveis de vendas.

3.3 - Clientes

As contas a receber de clientes referem-se na sua totalidade a operações de curto prazo e ajustadas a valor presente se este ajuste for relevante. Está registrado pelas vendas em curto prazo, evidenciando o saldo a receber no final do exercício.

3.4 - Ativo Imobilizado

Os ativos imobilizados são registrados pelo custo de aquisição, formação ou construção, deduzido da depreciação calculada pelo método linear com base nas taxas praticadas no mercado e leva em consideração vida útil e utilização dos bens (Resolução CFC No. 1.177/09 (NBC TG 27)); bem como acrescido de reavaliação e corrigido monetariamente conforme permitido pela legislação vigente. Outros gastos são capitalizados apenas quando há um aumento nos benefícios econômicos desse item do imobilizado.

Continua...

**Notas Explicativas das Demonstrações Contábeis em 31/12/2023**

Empresa: SEBASTIAO A DOS REIS LTDA - CNPJ: 12.026.916/0001-08

SEBASTIAO A DOS REIS LTDA CNPJ: 12.026.916/0001-08 Endereço: Bairro Povoado Nova Olinda, Comunidade Rua 2, Nº 1, CEP 65670-000 na Cidade Paraibano-MA.

Pág.: 19 de 19

ADMIN

3.5 - Depreciação

A depreciação é a perda de valor de um bem decorrente de seu uso, do desgaste natural ou de sua obsolescência. Na contabilidade da empresa, essa depreciação é registrada como um percentual do valor contábil dos bens utilizado na atividade normal e descontado ao longo do tempo, de acordo com sua expectativa de vida útil.

3.6 - Passivo**3.6.1 - Fornecedores**

São obrigações a pagar por bens e serviços adquiridos no curso normal das atividades da empresa e são classificados como passivo circulante se foram para ser quitados em até 12 meses e não circulante se forem para ser quitados após 12 meses pelo valor de aquisição e dividido conforme negociação entre as partes.

3.6.2 - Obrigações Trabalhistas e Previdenciária

São registradas nessa rubrica os encargos sobre folha de pagamento a pagar, bem como, os encargos retidos a pagar.

3.6.3 - Obrigações Fiscais

São registrados nessa rubrica os tributos a pagar pela empresa, sejam eles tributos próprios ou retidos na fonte.

Nota 4 - Patrimônio Líquido**4.1 - Capital Social**

Apresenta o valor inicialmente investido pelo titular para início das atividades desta empresa.

4.2 - Lucro Acumulado

Os lucros acumulados, referem-se ao Patrimônio Líquido (PL) da empresa, cuja movimentação depende da DRE (Demonstração do Resultado do Exercício). Esses lucros não permanecem sem movimento. É recomendado que eles recebam diferentes destinações, a depender dos objetivos do planejamento financeiro. A esse processo damos o nome de Distribuição dos Lucros ou Prejuízos Acumulados.

Paraibano-MA, 31 de Dezembro de 2023

SEBASTIÃO ALVES DOS REIS
SOCIO ADMINISTRADOR
CPF: 038.368.153-70

THOMAZ DE AQUINO FURTADO DE
CARVALHO
=CONTADOR=
CPF: 058.314.953-70
MA-014585/O-8

Fim



Termo de Encerramento

Nome do Livro: DIÁRIO

Nº de Ordem: 7

O presente livro do tipo DIÁRIO contém páginas numeradas, do nº 01 ao nº 21, e serviu para escrituração no período de 01/01/2023 a 31/12/2023, da empresa SEBASTIAO A DOS REIS LTDA.

Paraibano, 31/12/2023

SEBASTIAO ALVES DOS REIS

Administrador, Sócio

CPF 038.368.153-70

THOMAZ DE AQUINO FURTADO DE CARVALHO

PROFISSIONAL DA CONTABILIDADE

CRC/MA 014585/O-8



ASSINATURA ELETRÔNICA

Certificamos que o ato da empresa SEBASTIAO A DOS REIS LTDA consta assinado digitalmente por:

IDENTIFICAÇÃO DO(S) ASSINANTE(S)	
CPF/CNPJ	Nome
03836815370	SEBASTIAO ALVES DOS REIS
05831495370	THOMAZ DE AQUINO FURTADO DE CARVALHO

CERTIFICO A AUTENTICAÇÃO EM 16/05/2024 10:14 SOB N° 20240650107.
PROTOCOLO: 240650107 DE 14/05/2024. NIRE: 21600176531.
SEBASTIAO A DOS REIS LTDA

JUCEMA

ANSELMO DIAS CARNEIRO LOPES FILHO
RESPONSÁVEL PELA AUTENTICAÇÃO
SÃO LUÍS, 16/05/2024
empresafacil.ma.gov.br

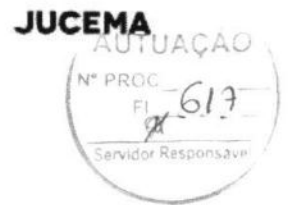

TERMO DE AUTENTICAÇÃO - LIVRO DIGITAL

Declaro exatos os Termos de Abertura e de Encerramento do Livro Digital com características abaixo, conferido e autenticado por ANSELMO DIAS CARNEIRO LOPES FILHO, sob a autenticidade nº 12406882935 em 16/05/2024, protocolo 240650107. Para validação de Autenticação dos Termos, deverá ser acessado o Portal de Serviços / verificação de documentos do Empreendedor (<http://www.empresafacil.ma.gov.br>) e informar o código de verificação.

Identificação de Empresa	
Nome Empresarial:	SEBASTIAO A DOS REIS LTDA
Número de Registro:	21600176531
CNPJ:	12026916000108
Município:	Paraibano

Identificação de Livro Digital	
Tipo de Livro:	DIÁRIO
Número de Ordem:	7
Período de Escrituração:	01/01/2023 - 31/12/2023

Assinante(s)	Nome	CRC/OAB
03836815370	SEBASTIAO ALVES DOS REIS	
05831495370	THOMAZ DE AQUINO FURTADO DE CARVALHO	MA014585/O-8

CERTIFICO A AUTENTICAÇÃO EM 16/05/2024 10:14 SOB Nº 20240650107.
PROTOCOLO: 240650107 DE 14/05/2024. CÓDIGO DE VERIFICAÇÃO:
12406882935. NIRE: 21600176531.
SEBASTIAO A DOS REIS LTDA

JUCEMA

ANSELMO DIAS CARNEIRO LOPES FILHO
RESPONSÁVEL PELA AUTENTICAÇÃO
SÃO LUÍS, 16/05/2024
empresafacil.ma.gov.br

**Análise pelos Índices do Balanço**

Empresa: SEBASTIAO A DOS REIS LTDA - CNPJ: 12.026.916/0001-08

Mês/Ano: 12/2023

SEBASTIAO A DOS REIS LTDA CNPJ: 12.026.916/0001-08 Endereço: Bairro Povoado Nova Olinda, Comunidade Rua 2, Nº 1, CEP 65670-000 na Cidade Paraibano-MA.

Pág.: 1 de 2

ADMIN

Código	Nome Valores	Expressão	Resultado
CE	Composição do Endividamento (14.610,20 / (14.610,20 + 0,00)) * 100 Qual o percentual de obrigações a curto prazo em relação as obrigações totais. Quanto menor, melhor.	(c21/(c21+c22))*100	100,00
CT	CAPITAL DE TERCEIRO (0,00 + 14.610,20) / 945.458,49	(c22+c21)/c24	0,02
EG	ENDIVIDAMENTO GERAL (14.610,20 + 0,00) / 960.068,69 * 100	(c21+c22)/c1*100	1,52
GA	Giro do Ativo 1.129.400,25 / 960.068,69 Quanto a empresa vendeu para cada R\$1,00 de investimento total. Quanto maior, melhor.	d030/c1	1,18
GE	GRAU DE ENDIVIDAMENTO (14.610,20 + 0,00) / 960.068,69	(c21+c22)/c1	0,02
IPL	Imobilização do Patrimônio Líquido (0,00 / 945.458,49) * 100 Quanto a empresa aplicou no ativo permanente para cada R\$ 100,00 de patrimônio líquido. Quanto menor, melhor.	(c13/c24)*100	0,00
IRNC	Imobilização dos Recursos não correntes (0,00 / (945.458,49 + 0,00)) * 100 Que percentual dos Recursos não correntes (Patrimônio Líquido e Exigível a Longo Prazo) foi destinado ao Ativo Permanente. Quanto menor, melhor.	(c13/(c24+c22))*100	0,00
LC	Liquidez Corrente 960.068,69 / 14.610,20 Quanto a empresa possui de Ativo Circulante para cada R\$ 1,00 de Passivo Circulante. Quanto maior, melhor.	c11/c21	65,71
LG	Liquidez Geral (960.068,69 + 0,00) / (14.610,20 + 0,00) Quanto a empresa possui de Ativo Circulante + Realizável a Longo Prazo para cada R\$ 1,00 de dívida Total. Quanto maior, melhor.	(c11+c12)/(c21+c22)	65,71
LI	Liquidez Imediata 970.068,69 / 14.610,20 Quanto dispomos imediatamente para saldar nossas dívidas de Curto Prazo. Quanto maior, melhor.	c111/c21	66,40
LS	Liquidez Seca (970.068,69 + 0,00 + 0,00 + 0,00) / 14.610,20 Quanto a empresa possui de Ativo Líquido para cada R\$ 1,00 de Passivo Circulante. Quanto maior, melhor.	(c111+c112+c113+c114)/c21	66,40
ML	Margem Líquida (331.458,49 / 1.129.400,25) * 100 Quanto a empresa obtém de lucro para cada R\$100,00 vendidos. Quanto maior, melhor.	(d200/d030)*100	29,35
PCT	Particip.Capitais Terceiro-Endividamento ((14.610,20 + 0,00) / 945.458,49) * 100 Quanto a empresa tomou de capital de terceiros para cada R\$ 100,00 de capital próprio. Quanto menor, melhor.	((c21+c22)/c24)*100	1,55
RA	Rentabilidade do Ativo (331.458,49 / 960.068,69) * 100 Quanto a empresa obtém de lucro para cada R\$100,00 de investimento total. Quanto maior, melhor.	(d200/c1)*100	34,52
RPL	RENTABILIDADE DO PATRIMONIO LIQUIDO (295.458,49 / 945.458,49) * 100	(c243010001/c24)*100	31,25
SG	SOLVENCIA GERAL 960.068,69 / (14.610,20 + 0,00)	c1/(c21+c22)	65,71

Fim



Análise pelos Índices do Balanço

Empresa: SEBASTIAO A DOS REIS LTDA - CNPJ: 12.026.916/0001-08

Mês/Ano: 12/2023

SEBASTIAO A DOS REIS LTDA CNPJ: 12.026.916/0001-08 Endereço: Bairro Povoado Nova Olinda, Comunidade Rua 2, Nº 1, CEP 65670-000 na Cidade Paraibano-MA.

Pág.: 2 de 2

ADMIN

Código	Nome Valores	Expressão	Resultado
--------	-----------------	-----------	-----------

Paraibano-MA, 31 de Dezembro de 2023

SEBASTIÃO ALVES DOS REIS
SOCIO ADMINISTRADOR
CPF: 038.368.153-70

THOMAZ DE AQUINO FURTADO DE
CARVALHO
=CONTADOR=
CPF: 058.314.953-70
MA-014585/O-8



ASSINATURA ELETRÔNICA

Certificamos que o ato da empresa SEBASTIAO A DOS REIS LTDA consta assinado digitalmente por:

IDENTIFICAÇÃO DO(S) ASSINANTE(S)	
CPF/CNPJ	Nome
03836815370	SEBASTIAO ALVES DOS REIS
05831495370	THOMAZ DE AQUINO FURTADO DE CARVALHO

CERTIFICO O REGISTRO EM 16/05/2024 11:08 SOB Nº 20240658299.
PROTOCOLO: 240658299 DE 16/05/2024.
CÓDIGO DE VERIFICAÇÃO: 12406890342. CNPJ DA SEDE: 12026916000108.
NIRE: 21600176531. COM EFEITOS DO REGISTRO EM: 16/05/2024.
SEBASTIAO A DOS REIS LTDA

JUCEMA

CARLOS ANDRÉ DE MORAES PEREIRA
SECRETÁRIO-GERAL
www.empresafacil.ma.gov.br

CERTJUDONE-VNPBN - 302024
Código de validação: FDF28F2B77

Número da guia: 24054701001823743.

CERTIDÃO ÚNICA DE DISTRIBUIÇÃO PARA FINS GERAIS.

USANDO da faculdade que me confere a Lei, **CERTIFICO**, a requerimento de pessoa interessada, que, dando busca nos arquivos dos feitos referentes às **Varas Cíveis, Comércio, Falência ou Concordata, Recuperação Judicial ou Extrajudicial, verifiquei a INEXISTÊNCIA** de Ações de Falências ou Concordatas ou Recuperação Judicial contra a **Empresa SEBASTIÃO A DOS REIS LTDA CNPJ nº. 12.026.916/0001-08, estabelecida a Avenida São Luis nº. 08, Vila Aparecida, Representada por Sebastião Alves dos Reis, brasileiro, portador do CPF nº. 038.368.153-70. CERTIFICO**, finalmente, que esta Secretaria de Distribuição é a única existente no **Termo Judiciário** de Paraibano, Estado do Maranhão. O referido é verdade e dou fé. Dada e passada a presente certidão na Secretaria de Distribuição a meu cargo, no Fórum "Nicéas Mendes", nesta cidade de Paraibano, do Estado do Maranhão. Eu, **José Dias de Freitas**, Secretário Judicial Substituto mat. 115899, subscrevo e assino. Paraibano/MA, 13 de **junho** de **2024**.

OBSERVAÇÃO:

O CNPJ/CPF constante nesta certidão foi informado pelo solicitante. Sua titularidade deverá ser conferida pelo interessado ou destinatário.
ESTA CERTIDÃO ABRANGE SOMENTE A VARA DA COMARCA DE PARAIBANO/MA



PODER JUDICIÁRIO DO ESTADO DO MARANHÃO
Corregedoria Geral da Justiça
Vara Única da Comarca de Paraibano

JOSE DIAS DE FREITAS
Técnico Judiciário - Apoio Téc. Administrativo
Vara Única da Comarca de Paraibano
Matrícula 115899

Documento assinado. PARAIBANO, 13/06/2024 12:02 (JOSE DIAS DE FREITAS)



**CONSELHO REGIONAL DE CONTABILIDADE DO MARANHÃO****CERTIDÃO DE REGULARIDADE PROFISSIONAL**

O **CONSELHO REGIONAL DE CONTABILIDADE DO MARANHÃO** CERTIFICA que o profissional identificado no presente documento encontra-se em situação **REGULAR** neste Regional, apto ao exercício da atividade contábil nesta data, de acordo com as suas prerrogativas profissionais, conforme estabelecido no art. 25 e 26 do Decreto-Lei n.º 9.295/46.

Informamos que a presente certidão não quita nem invalida quaisquer débitos ou infrações que, posteriormente, venham a ser apurados contra o titular deste registro, bem como não atesta a regularidade dos trabalhos técnicos elaborados pelo profissional da Contabilidade.

**CONSELHO REGIONAL DE CONTABILIDADE - MA**

Certidão n.º: MA/2024/00001087
Nome: THOMAZ DE AQUINO FURTADO DE CARVALHO CPF: 058.314.953-70
CRC/UF n.º MA-014585/O Categoria: CONTADOR
Validade: 19/08/2024
Finalidade: EDITAIS DE LICITAÇÃO

Confirme a existência deste documento na página www.crcma.org.br, mediante número de controle a seguir:

CPF : 058.314.953-70 Controle : 6673.7928.8241.8555



**MINISTÉRIO DA FAZENDA
SUPERINTENDÊNCIA DE SEGUROS PRIVADOS**

CERTIDÃO DE REGULARIDADE

Certificamos que JUNTO SEGUROS S.A., CNPJ 84948157000133, está autorizada a operar, conforme PORTARIA 1139, publicado(a) no D.O.U. de 03/12/1991, nos termos da legislação vigente.

Certificamos ainda que a entidade não se encontra, nesta data, sob regime de Direção Fiscal, Intervenção, Liquidação Extrajudicial ou Fiscalização Especial, e não está cumprindo penalidade de suspensão imposta pela SUSEP.

Dados complementares e esta certidão atualizada podem ser obtidos em www.susep.gov.br ou por meio de petição à Autarquia.

Código da Certidão: **CR05436_06082024_124623_017**

Esta Certidão é válida por 30 dias, não prevalecendo sobre certidões geradas posteriormente.

Rio de Janeiro, 06 de Agosto de 2024.

APÓLICE DIGITAL



junto
SEGUROS



A sua apólice pode ser consultada através da leitura do QR Code. Entretanto, a simples leitura não dispensa a consulta das Condições Contratuais do produto na página da internet da Superintendência de Seguros Privados (<https://www.gov.br/susep>) ou da Junto Seguros (juntoseguros.com).

FRONTISPÍCIO DE APÓLICE SEGURO GARANTIA

DADOS DA SEGURADORA: JUNTO SEGUROS S.A

CNPJ: 84.948.157/0001-33, registro SUSEP 05436, com sede na Rua Visconde de Nácar, 1440 – Centro - CEP 80410-201 - Curitiba - PR

Data de Emissão: **06/08/2024 12:43:43**

Nº Apólice Seguro Garantia: **12-0775-0211005**

Proposta: **4699296**

Controle Interno (Código Controle): **945412562**

Nº de Registro SUSEP: **054362024001207750211005**

DADOS DO SEGURADO: PREFEITURA MUNICIPAL DE SANTO ANTONIO DOS LOPES

CPF/CNPJ: 06.172.720/0001-10 AV PRESIDENTE VARGAS, 464, CENTRO, CEP 65.730-000, SANTO ANTONIO DOS LOPES -MA -

DADOS DO TOMADOR: SEBASTIAO A DOS REIS LTDA

CPF/CNPJ: 12.026.916/0001-08 COM RUA 2 1, , POVOADO NOVA OLINDA - CEP: 65.670-000 - PARAIBANO - MA

DADOS DA CORRETORA:

000002.0.203293-3 AIRAM CORRETORA DE SEGUROS LTDA

Documento eletrônico digitalmente assinado por:

ICP
Brasil
Assinado digitalmente por:
Roque Jr. de H. Melo

ICP
Brasil
Assinado digitalmente por:
Eduardo de O. Nobrega

Documento eletrônico assinado digitalmente conforme MP nº 2.200-2/2001 de 24/08/2001, que instituiu a Infra - estrutura de Chaves Públicas Brasileira - ICP - Brasil por: Signatários(as): Eduardo de Oliveira Nobrega Nº de Série do Certificado: 62FF6E26A0F8B264 Roque de Holanda Melo Nº de Série do Certificado: 7ABF101BBB728D55D1532D0F6E57775DCFEADD87



Nº Apólice Seguro Garantia: 12-0775-0211005
 Proposta: 4699296
 Controle Interno (Código Controle): 945412562
 Nº de Registro SUSEP: 054362024001207750211005

junto
 SEGUROS

AUTUAÇÃO
 Nº PROC - 1626
 Fl. 1
 Servidor Responsável

FRONTISPÍCIO DE APÓLICE SEGURO GARANTIA

Garantia Contratada

Modalidade	Limite Máximo de Garantia (LMG)	Ramo
Licitante	R\$ 38.353,98	0775 - GARANTIA SEGURADO - SETOR PÚBLICO

Descrição da Garantia: Coberturas, valores e prazos previstos na Apólice:

Modalidade e Cobertura Adicional	Limite Máximo de Indenização (LMI)	Vigência	
		Início	Término
Licitante	R\$ 38.353,98	07/08/2024	07/12/2024
Multas e Penalidades	R\$ 38.353,98	07/08/2024	07/12/2024

Demonstrativo de Prêmio:

Prêmio Líquido Licitante	R\$ 192,30
Adicional de Fracionamento	R\$ 0,00
I.O.F	R\$ 0,00
Prêmio Total	R\$ 192,30

Condições de Pagamento:	Parcela	Vencimento	Nº Carnê	Valor(R\$)
	1	13/08/2024	22378286	R\$ 192,30

Em atendimento à Lei 12.741/12 informamos que incidem as alíquotas de 0,65% de PIS/Pasep e de 4% de COFINS sobre os prêmios de seguros, deduzidos do estabelecido em legislação específica. O(s) valor(es) acima descrito(s), é(são) devido(s) no cenário desta contratação de cobertura(s). Pode(m) sofrer alteração(ões) quando contratada(s) isoladamente ou em outra composição

APÓLICE DIGITAL



Nº Apólice Seguro Garantia: 12-0775-0211005
Proposta: 4699296
Controle Interno (Código Controle): 945412562
Nº de Registro SUSEP: 054362024001207750211005

junto
SEGUROS

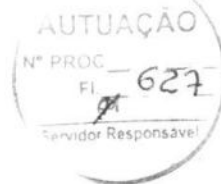

FRONTISPÍCIO DE APÓLICE SEGURO GARANTIA

Objeto da Garantia

Esta Apólice de riscos declarados garante Indenização, até o valor do Limite Máximo de Garantia, pelos Prejuízos decorrentes da recusa do Tomador adjudicatário em assinar o contrato administrativo licitado, conforme termos e condições descritos no **Edital CONCORRÊNCIA ELETRÔNICA Nº 003/2024**.

Ademais, esta Apólice de riscos declarados garante Indenização, até Limite Máximo de Garantia, pelos Prejuízos decorrentes do inadimplemento de multas e penalidades administrativas impostas pelo Segurado ao Tomador, e não adimplidas no prazo definido no Contrato Principal ou notificação realizada ao Tomador.

O presente documento é emitido em consonância com a Circular SUSEP 662, de 11 de abril de 2022.

ESTA APÓLICE NÃO PODERÁ SER UTILIZADA COMO COMPLEMENTO OU ENDOSSO DE APÓLICE ANTERIORMENTE FORNECIDA POR ESTA SEGURADORA REFERENTE AO MESMO EDITAL E/OU CONTRATO OBJETO DESTA SEGURO.



Nº Apólice Seguro Garantia: 12-0775-0211005
Proposta: 4699296
Controle Interno (Código Controle): 945412562
Nº de Registro SUSEP: 054362024001207750211005

junto
SEGUROS

CONDIÇÕES CONTRATUAIS



LICITANTE

PROCESSO SUSEP n.º 15414.636371/2022-53.

1. OBJETIVO DO SEGURO – RISCOS COBERTOS

1.1. Este contrato de seguro garante Indenização, até o valor do Limite Máximo de Garantia, pelos Prejuízos decorrentes da recusa do Tomador adjudicatário em assinar o contrato administrativo licitado, ou demais inadimplementos elencados nos termos e condições descritos no Edital os quais levem à execução da garantia de oferta.

2. RISCOS EXCLUÍDOS

2.1. Não estão incluídos na cobertura quaisquer prejuízos ocasionados direta ou indiretamente e ocorridos em consequência de:

- a) obrigações trabalhistas e previdenciárias;
- b) riscos cobertos por outros ramos ou modalidades de seguro, tais como, mas não se limitando a seguro de responsabilidade civil, lucros cessantes e eventos e riscos de natureza ambiental;
- c) eventos de caso fortuito ou força maior, nos termos do Código Civil;
- d) inadimplência de obrigações garantidas, decorrentes de atos ou fatos de responsabilidade do Segurado, que tenham contribuído de forma determinante para ocorrência do Sinistro;
- e) inadimplência de obrigações do Edital que não sejam de responsabilidade do Tomador;
- f) penalidades decorrentes do atraso do Tomador na apresentação desta Apólice e seus Endossos, ou da inadequação da Apólice para garantia do Edital;
- g) atos de terrorismo conforme definido por legislação ou regulamentação aplicável;
- h) atos de hostilidade, guerra, rebelião, insurreição, revolução, confisco, destruição ou requisição decorrentes de qualquer ato de autoridade de fato ou de direito, civil ou militar e, em geral, todo ou qualquer ato ou consequência dessas ocorrências, bem como atos praticados por qualquer pessoa agindo ou em ligação com qualquer organização cujas atividades visem a derrubar pela força o governo ou instigar a sua queda, pela perturbação da ordem política e social do país por meio de atos de terrorismo, guerra, revolução, subversão e guerrilhas;
- i) quaisquer perdas, destruição ou danos, de quaisquer bens materiais, prejuízos e despesas emergentes ou consequentes de qualquer forma de radiação, contaminação, resíduo ou fissão, inclusive, mas não se limitando, às nucleares e ionizantes;
- j) obrigações que não estejam expressamente garantidas e previstas no Objeto da presente Apólice;
- k) quaisquer Prejuízos, perdas e/ou demais penalidades decorrentes da violação de normas anticorrupção perpetradas com participação dolosa do Segurado e/ou seus representantes;
- l) quaisquer prejuízos decorrentes da alteração da obrigação garantida por esta Apólice que tenha sido acordada entre Segurado e Tomador, sem anuência prévia da Seguradora por meio da emissão de Endosso.

3. PRÊMIO

3.1. O Tomador é responsável pelo pagamento do Prêmio correspondente a Apólice, assim como de todos seus Endossos.

APÓLICE DIGITAL



Nº Apólice Seguro Garantia: 12-0775-0211005
Proposta: 4699296
Controle Interno (Código Controle): 945412562
Nº de Registro SUSEP: 054362024001207750211005



junto
SEGUROS

3.2. Esta Apólice continuará em vigor mesmo quando o Tomador não pagar o Prêmio nas datas convencionadas.

3.3. A presente modalidade de Seguro garantia não contempla a hipótese de devolução de Prêmio em caso de cancelamento.

4. ALTERAÇÕES, RENOVAÇÕES E ATUALIZAÇÕES

4.1. A Apólice acompanhará as modificações já previstas no Edital subscrito, mediante emissão de Endosso ou nova Apólice.

4.2. Para alterações posteriores efetuadas no Edital, em virtude das quais se faça necessária a modificação da Apólice, esta poderá acompanhar tais modificações, desde que solicitado e haja o respectivo aceite pela Seguradora, por meio da emissão de Endosso ou nova Apólice.

4.3. As alterações, renovações e atualizações não se presumem e serão precedidas de pedido do Segurado, acompanhado dos documentos que as demonstrem, inclusive para a atualização monetária do LMG pelo índice constante do Edital.

4.4. Ao aceitar a presente Apólice, Segurado e Tomador reconhecem o seu dever em comunicar à Seguradora, em prazo razoável, nunca superior a 10 (dez) dias úteis após o fato, de alterações ocorridas ao Edital ou da obrigação constante do Objeto da Garantia que influenciem o risco subscrito pela Seguradora, sendo, ou não, tais alterações formalizadas contratualmente.

4.5. A não observância pelo Segurado das obrigações constantes no item 4.4. importam em Perda de Direitos, conforme item 7, abaixo, desde que (i) disso resulte agravamento do risco coberto; e (ii) isso tenha relação com o Sinistro ou esteja comprovado, pela Seguradora, que o Segurado silenciou de má-fé.

5. RECLAMAÇÃO E CARACTERIZAÇÃO DE SINISTRO

5.1. **Reclamação de Sinistro:** não sanado o inadimplemento e não assinado o contrato administrativo licitado, a Reclamação de Sinistro poderá ser realizada pelo Segurado, mediante envio de comunicação à Seguradora, ao “canal de sinistro” constante do sítio eletrônico da Seguradora, informando-a acerca da conclusão do processo administrativo para apuração de Prejuízos.

5.2. **Caracterização do Sinistro:** o Sinistro restará caracterizado quando da exigibilidade dos Prejuízos causados ao Segurado, por culpa ou dolo do Tomador, desde que acompanhado dos documentos listados abaixo.

5.3. Para a Reclamação de Sinistro será necessária a apresentação dos seguintes documentos:

- a) cópia do Edital de licitação e seus anexos;
- b) cópia integral do processo licitatório correspondente ao Edital;
- c) cópia da notificação do Tomador para assinatura do contrato administrativo licitado;
- d) cópia do processo administrativo que documentou a inadimplência do Tomador e culminou na aplicação de multas e/ou apuração de Prejuízos ao Segurado;
- e) planilha, relatório e/ou correspondências informando os Prejuízos sofridos;
- f) planilha, relatório e/ou correspondências informando da existência de valores retidos;
- g) cópia de atas, notificações, contranotificações, documentos, correspondências, inclusive e-mails, trocados entre Segurado e Tomador, relacionados à inadimplência do Tomador;
- h) cópia do novo contrato firmado pelo Segurado com o Licitante Substituto, quando aplicável.

5.4. **Regulação do Sinistro:** a Seguradora deverá apresentar Relatório Final de Regulação do Sinistro em até 30 (trinta) dias corridos, contados do recebimento da Reclamação de Sinistro

APÓLICE DIGITAL



Nº Apólice Seguro Garantia: 12-0775-0211005
Proposta: 4699296
Controle Interno (Código Controle): 945412562
Nº de Registro SUSEP: 054362024001207750211005

AUTUAÇÃO
Nº PROC
FI 630
Arquivador Responsável

junto
SEGUROS

devidamente acompanhada dos documentos acima listados.

5.4.1. A Seguradora poderá solicitar, ao Segurado, outros documentos e/ou informações complementares para a análise de cobertura da Reclamação de Sinistro apresentada, hipótese na qual o prazo previsto no item 5.4. será suspenso, voltando a correr sua contagem a partir do dia útil subsequente àquele em que forem completamente atendidas as exigências da Seguradora.

5.4.2. Em caso de decisão judicial, ou arbitral, que impeça ou de alguma forma influencie na possibilidade de execução da garantia pelo Segurado, ou suspenda os efeitos da Reclamação de Sinistro comunicada à Seguradora, o prazo de 30 (trinta) dias constante do item 5.4. será suspenso, voltando a correr sua contagem a partir do primeiro dia útil subsequente a revogação da decisão, ou ausência de efeito suspensivo ao recurso.

6. INDENIZAÇÃO E SUB-ROGAÇÃO

6.1. Caracterizado o Sinistro, a Seguradora indenizará o Segurado, ou o Beneficiário mediante pagamento em dinheiro dos Prejuízos ocasionados em razão da inadimplência do Tomador.

6.1.1. O cálculo da Indenização corresponderá ao valor das multas aplicadas ao Tomador, conforme disposto no Edital.

6.1.2. Em complemento ao cálculo descrito no item 6.1.1 acima, na ocorrência de Sinistro, os eventuais saldos de créditos do Tomador apurados junto ao Segurado, serão utilizados para amortização do valor da indenização, sem prejuízo de seu pagamento no prazo devido.

6.2. Caso o pagamento da Indenização aconteça antes da apuração dos saldos de créditos do Tomador, o Segurado devolverá à Seguradora os valores por ela pagos em excesso.

6.3. O pagamento da Indenização deverá ocorrer dentro do prazo máximo de 30 (trinta) dias, devendo o Segurado colaborar com a assinatura do termo de quitação ou do termo de retomada, conforme o caso.

6.3.1. O não pagamento da Indenização no prazo previsto sujeitará a Seguradora ao pagamento de juros de mora e correção monetária, a partir daquela data, nos termos do Edital e sua legislação específica.

6.4. Paga a Indenização, a Seguradora se sub-rogará nos direitos e poderes do Segurado contra o Tomador e/ou terceiros cujos atos ou fatos tenham dado causa ao Sinistro.

6.4.1. É ineficaz qualquer ato do Segurado que diminua ou extinga, em prejuízo da Seguradora, os direitos de sub-rogação.

7. PERDA DE DIREITOS

7.1. O Segurado perderá o direito à Indenização na ocorrência de uma ou mais das seguintes hipóteses:

I. Atos ilícitos dolosos ou por culpa grave equiparável ao dolo comprovadamente praticados pelo Segurado, ou ainda pelo seu representante legal;

II. Se o Segurado agravar intencionalmente o risco coberto pela Apólice;

III. Descumprimento de obrigações do Tomador decorrentes de atos ou fatos de responsabilidade do Segurado que tenham contribuído de forma determinante para a ocorrência do Sinistro;

IV. Se o Segurado não cumprir integralmente quaisquer obrigações previstas nas presentes Condições Contratuais desta Apólice;

V. Se o Segurado ou seu representante fizer declarações inexatas ou omitir de má-fé circunstâncias de seu conhecimento que configurem agravamento de risco de inadimplência do Tomador ou que possam influenciar na aceitação da proposta;

VI. Se for realizada alteração no Contrato Principal sem anuência prévia da Seguradora, desde

APÓLICE DIGITAL



Nº Apólice Seguro Garantia: 12-0775-0211005
Proposta: 4699296
Controle Interno (Código Controle): 945412562
Nº de Registro SUSEP: 054362024001207750211005



junto
SEGUROS

que: (i) disso resulte agravamento do risco coberto; e (ii) tal situação tenha relação com o Sinistro ou reste comprovado que o Segurado silenciou de má-fé;

VII. Ausência ou intempestividade da comunicação da Expectativa de Sinistro na forma do item 5.1 destas Condições Contratuais, caso configure agravamento do risco e impeça a Seguradora de adotar as medidas de mitigação de risco;

VIII. Se o Segurado deixar de tomar as providências para evitar ou minorar as consequências do Sinistro.

7.2 O Segurado está ciente das hipóteses de perda de direito quanto a descumprimentos de suas obrigações, ônus, encargos, desembolsos e despesas de sua responsabilidade, assumidos e acordados no âmbito do Contrato Principal e/ou desta Apólice.

7.3. Ao aceitar a presente Apólice / Endosso o Segurado declara à Seguradora que até a data de emissão da presente Apólice / Endossos não há nenhuma circunstância, evento ou inadimplemento do Tomador referente a(s) obrigação(ões) constante do Objeto da Garantia, que tenha gerado ou venha a gerar uma Expectativa de Sinistro, um aviso de Sinistro ou que caracterize a ocorrência de um Sinistro.

8. EXTINÇÃO DA COBERTURA

8.1. A responsabilidade da Seguradora extinguir-se-á, de pleno direito, quando ocorrer uma das seguintes situações abaixo:

- a) o contrato administrativo decorrente do Edital garantido pela Apólice for definitivamente assinado entre Segurado e Tomador;
- b) quando a Seguradora e o Segurado assim o acordarem;
- c) quando o pagamento da Indenização ao Segurado atingir o LMG da Apólice;
- d) quando o Objeto da Garantia for extinto; ou
- e) término da vigência prevista na Apólice ou Endosso.

8.2. A responsabilidade da Seguradora está limitada aos Prejuízos decorrentes dos eventos de inadimplemento ocorridos durante a Vigência da Apólice, observado o prazo prescricional de 1 (um) ano aplicável ao contrato de seguro para sua caracterização e comunicação à Seguradora.

9. CONCORRÊNCIA DE APÓLICES E GARANTIAS

9.1. É vedada a utilização de mais de um Seguro garantia na mesma modalidade para cobrir o mesmo objeto, salvo no caso de apólices complementares.

9.2. No caso de existirem duas ou mais garantias distintas cobrindo as mesmas obrigações do Objeto da Garantia, a Indenização deverá ser dividida proporcionalmente entre as garantias apresentadas ao Edital, de modo a não resultar em auferição de lucro ao Segurado.

10. CONTROVÉRSIAS

10.1. Eventuais controvérsias entre Seguradora e Segurado serão processadas no foro do domicílio do Segurado.

11. ACEITAÇÃO

11.1. A contratação da Apólice somente poderá ser feita mediante proposta assinada pelo proponente, seu representante ou por corretor de seguros habilitado. A proposta escrita deverá conter os elementos essenciais ao exame e aceitação do risco.

APÓLICE DIGITAL



Nº Apólice Seguro Garantia: **12-0775-0211005**
Proposta: **4699296**
Controle Interno (Código Controle): **945412562**
Nº de Registro SUSEP: **054362024001207750211005**



11.2. A Seguradora terá o prazo de 15 (quinze) dias para se manifestar sobre a aceitação ou não da proposta, contados da data de seu recebimento.

11.2.1. A solicitação de documentos complementares poderá ocorrer mais de uma vez, durante o prazo previsto no item 11.2. Nesta hipótese, o prazo de 15 (quinze) dias previsto no item 11.2 ficará suspenso, voltando a correr a partir da data em que se der a entrega da documentação.

11.3. No caso de não aceitação da proposta, a Seguradora comunicará o fato ao proponente por e-mail, via plataforma eletrônica ou qualquer outro meio escrito válido. A ausência de manifestação, por escrito, da Seguradora, no prazo acima aludido, não caracterizará a aceitação tácita do seguro.

11.4. Caso a aceitação da proposta dependa de contratação ou alteração de resseguro facultativo, o prazo aludido no item 11.2. será suspenso até que o ressegurador se manifeste formalmente, comunicando a Seguradora, por escrito, ao proponente, tal eventualidade, ressaltando a consequente inexistência de cobertura enquanto perdurar a suspensão.

11.5. A emissão da Apólice ou do endosso será feita em até 15 (quinze) dias, a partir da data de aceitação da proposta.

11.6. A aceitação da proposta de seguro está sujeita à análise do risco.

12. DISPOSIÇÕES GERAIS

12.1. No tocante à alocação dos riscos previstos nesta garantia, havendo contrariedade e/ou divergência entre as disposições previstas na presente Apólice/Endosso e no contrato e/ou aditivos garantidos, prevalecerão sempre as disposições da presente Apólice/Endosso.

12.2. Cabe ao Tomador e ao Segurado a conferência das condições e termos desta Apólice e/ou Endosso, estando de pleno acordo que a Seguradora a preste e cumpra, tal como disposto em suas Condições Contratuais.

12.3. Tomador e Segurado reconhecem que a validade do presente negócio jurídico e a eficácia do contrato de seguro é vinculada à aceitação do Segurado da presente Apólice ou Endosso em sua integralidade.

12.4. Esta Apólice é inalienável e irrevogável.

12.5. Considera-se como âmbito geográfico de cobertura todo o território nacional.

12.6. A presente Apólice não conta com franquias, participações obrigatórias do Segurado, carência de qualquer tipo, assim como não permite a reintegração do seu Limite Máximo de Garantia.

12.7. Este seguro é contratado a primeiro risco absoluto.

12.8. O registro do produto é automático e não representa aprovação ou recomendação por parte da SUSEP.

12.9. O Segurado poderá consultar a situação cadastral do corretor de seguros e da sociedade seguradora no sítio eletrônico <https://www.gov.br/susep>.

13. DEFINIÇÕES

13.1. Em acréscimo aos termos definidos constantes das Condições Contratuais, aplicam-se também a esta Apólice, as seguintes definições:

I. Apólice: documento, emitido e assinado pela Seguradora, que representa formalmente o contrato de Seguro garantia.

II. Beneficiário: pessoa jurídica, a qual possui interesse legítimo no Objeto da Garantia e que pode incorrer, direta ou indiretamente, em Prejuízos decorrentes do inadimplemento contratual do Tomador.

III. Condições Particulares: conjunto de cláusulas que complementam ou alteram as Condições Contratuais.

IV. Edital: ato indicado no Objeto da Garantia, por intermédio do qual o Segurado faz público seu propósito de licitar um objeto determinado, estabelece os requisitos exigidos dos proponentes e das



Nº Apólice Seguro Garantia: **12-0775-0211005**
Proposta: **4699296**
Controle Interno (Código Controle): **945412562**
Nº de Registro SUSEP: **054362024001207750211005**



junto
SEGUROS

propostas, regula os termos segundo os quais os avaliará e fixa as cláusulas do eventual contrato a ser firmado, contemplando o instrumento de sua publicação, seus anexos, manuais, resumos, projetos e demais informações disponibilizadas pelo Segurado para elaboração de propostas pelos licitantes.

V. Endosso: documento emitido pela Seguradora por meio do qual são formalizadas alterações da Apólice.

VI. Indenização: contraprestação da Seguradora perante o Segurado relativa aos Prejuízos causados pelo Tomador em razão do inadimplemento das obrigações cobertas pelo seguro, a qual poderá se dar por meio de pagamento em dinheiro dos Prejuízos apurados no âmbito dos Prejuízos cobertos pelo seguro.

VII. Limite Máximo de Garantia (LMG): valor máximo de Indenização garantido pela Seguradora considerando uma ou mais coberturas previstas na Apólice.

VIII. Prejuízos: multas e penalidades aplicadas pelo Segurado ao Tomador, em decorrência da não assinatura do contrato administrativo, conforme definido no Edital, as quais não tenham sido adimplidas no prazo definido no Edital ou notificação ao Tomador.

IX. Prêmio: importância devida pelo Tomador à Seguradora, como contraprestação da cobertura de seguro contratada.

X. Prêmio Mínimo: a parcela do Prêmio não reembolsável e devido à Seguradora a título de remuneração mínima a partir do momento da emissão do seguro, em razão do consumo de capacidade e seu custo de oportunidade, bem como pela própria garantia securitária prestada desde o momento da emissão da Apólice.

XI. Relatório Final de Regulação de Sinistro: documento no qual a Seguradora comunica existência de cobertura ou, conforme o caso, as razões técnico-legais para eventual negativa de cobertura ou extinção de cobertura/responsabilidade da Seguradora.

XII. Segurado: ente da Administração Pública que publica o Edital, nos termos da legislação.

XIII. Seguradora: é a Junto Seguros S/A.

XIV. Seguro garantia: seguro que garante o fiel cumprimento das obrigações assumidas pelo Tomador perante o Segurado, conforme Condições Contratuais da Apólice.

XV. Tomador: pessoa jurídica participante de processo licitatório correspondente ao Edital.

XVI. Vigência: as Apólices e Endossos terão seu início e término de Vigência às 23:59hs das datas para tal fim neles indicadas.

PROCESSO ADMINISTRATIVO Nº 1122406-0001

CONCORRÊNCIA Nº 003/2024

DATA DA SESSÃO: 07/08/2024.

HORÁRIO: 09:30

DECLARAÇÃO UNIFICADA

**PREFEITURA MUNICIPAL DE SANTO ANTONIO DOS
LOPES-MA**

COMISSÃO PERMANENTE DE LICITAÇÃO-CPL

A empresa **SEBASTIÃO ALVES DOS REIS EIRELI**, inscrita no CNPJ nº 12.026.916/0001-08, Av. São Luis, nº 08, Vila Aparecida, Paraibano – MA, representada por seu Sr. Sebastião Alves dos reis, sócio proprietário, brasileiro, solteiro, residente na rua Presidente Castelo Branco, nº11, Vila Aparecida, Paraibano - MA, RG nº 031880152006-3, CPF nº 038.368.153-70(X) Declara, sob as penas do artigo 299 do Código Penal, que se **enquadra na situação de microempreendedor individual, microempresa e empresa de pequeno porte, nos termos da Lei Complementar nº 123/06, alterada pela Lei Complementar nº 147/14**, bem assim que inexistem fatos supervenientes que conduzam ao seu desenquadramento desta situação.

*Marcar este item caso se enquadre na situação de microempreendedor individual microempresa e empresa de pequeno porte.

- Declaramos, de que estamos cientes e concordamos com as condições contidas neste edital e em seus anexos e que cumprimos plenamente os requisitos de habilitação definidos no instrumento convocatório.
- Declaramos, de que não emprega menor de 18 anos em trabalho noturno, perigoso ou insalubre e não emprega menor de 16 anos, salvo menor, a partir de 14 anos, na condição de aprendiz, nos termos do artigo 7º, XXXIII, da Constituição.
- Declaramos, que cumprimos as exigências de reserva de cargos para pessoa com deficiência e para reabilitado da Previdência Social previstas em lei e em outras normas específicas, (art. 63, inciso IV da Lei 14.133-21).
- Declaramos, para os fins que até a presente data inexistem fatos supervenientes impeditivos para habilitação no presente processo licitatório, estando ciente da obrigatoriedade de declarar ocorrências posteriores.
- Declaramos, para os devidos fins que não possuímos em nosso quadro societário e de empregados, servidor ou dirigente de órgão ou entidade contratante ou responsável pela licitação, nos termos do inciso III, do artigo 9º da Lei nº 8.666, de 21 de junho de 1993.

SEBASTIÃO ALVES DOS REIS EIRELI
Av. São Luís, nº 08, Vila Aparecida em Paraibano - MA, CEP: 65.670-000
CNPJ nº 12.026.916/0001-08



Sebastião Alves dos Reis EIRELI

- Declaramos, para fins de direito, que não foi declarada INIDÔNEA para licitar com o PODER PÚBLICO, em qualquer de suas esferas.



- Comprometo-me a manter durante a execução do contrato, em compatibilidade com as obrigações assumidas, todas as condições de habilitação e qualificação exigidas na licitação.

Paraibano – MA, 06 DE AGOSTO

SEBASTIAO ALVES
DOS
REIS:03836815370

Assinado de forma digital
por SEBASTIAO ALVES
DOS REIS:03836815370
Dados: 2024.08.07
06:58:56 -03'00'

CNPJ N° 12.026.916/0001-08
Sebastião Alves dos Reis
CPF n° 038.368.153-70
Empresário

SEBASTIÃO ALVES DOS REIS EIRELI
Av. São Luís, n° 08, Vila Aparecida em Paraibano - MA, CEP: 65.670-000
CNPJ n° 12.026.916/0001-08





CERTIDÃO DE REGISTRO E QUITAÇÃO
PESSOA JURIDICA
 Lei Federal Nº 5194 de 24 de Dezembro de 1966

CREA-MA

Nº 912539/2024
Emissão: 05/08/2024
Validade: 31/08/2024
Chave: 7B911

Conselho Regional de Engenharia e Agronomia do Estado do Maranhão



CERTIFICAMOS que a Empresa mencionada encontra-se registrada neste Conselho, nos Termos da Lei 5.194/66, conforme os dados impressos nesta certidão. CERTIFICAMOS, ainda, que até a presente data, a referida pessoa jurídica e seu(s) responsável(is) técnico(s) estão quites com suas anuidades e demais obrigações junto ao Conselho Regional de Engenharia e Agronomia do Maranhão - CREA-MA, estando habilitada a exercer suas atividades, circunscrita à(s) atribuição(ões) de seu(s) responsável(veis) técnico(s).

Interessado(a)

Empresa: SEBASTIAO A DOS REIS LTDA

CNPJ: 12.026.916/0001-08

Registro: 0000012635

Categoria: Matriz

Capital Social: R\$ 1.300.000,00

Data do Capital: 24/01/2024

Faixa: 5

Objetivo Social: 42.11-1-01 - CONSTRUÇÃO DE RODOVIAS E FERROVIAS, 38.11-4-00 - COLETA DE RESÍDUOS NÃO-PERIGOSOS, 41.20-4-00 - CONSTRUÇÃO DE EDIFÍCIOS, 42.12-0-00 - CONSTRUÇÃO DE OBRAS DE ARTE ESPECIAIS, 42.13-8-00 - OBRAS DE URBANIZAÇÃO - RUAS, PRAÇAS E CALÇADAS, 42.21-9-02 - CONSTRUÇÃO DE ESTAÇÕES E REDES DE DISTRIBUIÇÃO DE ENERGIA ELÉTRICA, 42.21-9-03 - MANUTENÇÃO DE REDES DE DISTRIBUIÇÃO DE ENERGIA ELÉTRICA, 42.22-7-01 - CONSTRUÇÃO DE REDES DE ABASTECIMENTO DE ÁGUA, COLETA DE ESGOTO E CONSTRUÇÕES CORRELATAS, EXCETO OBRAS DE IRRIGAÇÃO, 42.92-8-01 - MONTAGEM DE ESTRUTURAS METÁLICAS, 42.99-5-01 - CONSTRUÇÃO DE INSTALAÇÕES ESPORTIVAS E RECREATIVAS, 43.13-4-00 - OBRAS DE TERRAPLENAGEM, 43.21-5-00 - INSTALAÇÃO E MANUTENÇÃO ELÉTRICA, 43.99-1-05 - PERFURAÇÃO E CONSTRUÇÃO DE POÇOS DE ÁGUA, 46.39-7-01 - COMÉRCIO ATACADISTA DE PRODUTOS ALIMENTÍCIOS EM GERAL 47.12-1-00 - COMÉRCIO VAREJISTA DE MERCADORIAS EM GERAL, COM PREDOMINÂNCIA DE PRODUTOS ALIMENTÍCIOS - MINIMERCADOS, MERCEARIAS E ARMAZÉNS, 47.44-0-99 - COMÉRCIO VAREJISTA DE MATERIAIS DE CONSTRUÇÃO EM GERAL, 47.53-9-00 - COMÉRCIO VAREJISTA ESPECIALIZADO DE ELETRODOMÉSTICOS E EQUIPAMENTOS DE ÁUDIO E VÍDEO, 47.54-7-01 - COMÉRCIO VAREJISTA DE MÓVEIS, 47.89-0-05 - COMÉRCIO VAREJISTA DE PRODUTOS SANEANTES DOMISSANITÁRIOS, 49.23-0-02 - SERVIÇO DE TRANSPORTE DE PASSAGEIROS - LOCAÇÃO DE AUTOMÓVEIS COM MOTORISTA, 49.24-8-00 - TRANSPORTE ESCOLAR, 68.10-2-01 - COMPRA E VENDA DE IMÓVEIS PRÓPRIOS, 68.21-8-01 - CORRETAGEM NA COMPRA E VENDA E AVALIAÇÃO DE IMÓVEIS, 71.12-0-00 - SERVIÇOS DE ENGENHARIA, 77.11-0-00 - LOCAÇÃO DE AUTOMÓVEIS SEM CONDUTOR, 77.19-5-99 - LOCAÇÃO DE OUTROS MEIOS DE TRANSPORTE NÃO ESPECIFICADOS ANTERIORMENTE, SEM CONDUTOR, 77.31-4-00 - ALUGUEL DE MÁQUINAS E EQUIPAMENTOS AGRÍCOLAS SEM OPERADOR, 77.32-2-01 - ALUGUEL DE MÁQUINAS E EQUIPAMENTOS PARA CONSTRUÇÃO SEM OPERADOR, EXCETO ANDAIMES, 81.22-2-00 - IMUNIZAÇÃO E CONTROLE DE PRAGAS URBANAS, 81.29-0-00 - ATIVIDADES DE LIMPEZA NÃO ESPECIFICADAS ANTERIORMENTE.

Restrições Relativas ao Objetivo Social: EMPRESA HABILITADA PARA ATUAR SOMENTE NA ÁREA DA ENGENHARIA CIVIL, NO ÂMBITO DAS ATRIBUIÇÕES DE SEU(S) RESPONSÁVEL(EIS) TÉCNICO(S).

Endereço Matriz: RUA 02, 01, POVOADO NOVA OLINDA, PARAIBANO, MA, 65670000

Tipo de Registro: Registro Definitivo de Empresa

Data Inicial: 16/01/2015

Data Final: Indefinido

Registro Regional: 0000012635EMMA

Descrição

CERTIDÃO DE REGISTRO E QUITAÇÃO PESSOA JURIDICA

Informações / Notas

- A capacidade técnico-profissional da empresa é comprovada pelo conjunto dos acervos técnicos dos profissionais constantes de seu quadro técnico.
- A certidão teve sua validade reduzida em virtude do vencimento do BOLETO de ANUIDADE em Aberto 8305406550. Data de vencimento do boleto: 31/08/2024
- Esta certidão perderá a validade, caso ocorra qualquer alteração posterior dos elementos cadastrais nela contidos

Última Anuidade Paga

Ano: 2023 (2/2)

Parcelamento Ano: 2024

Quantidade de Parcelas Pagas: 4/6

Autos de Infração

Nada consta

Responsáveis Técnicos

Profissional: ELAINE DE JESUS DO AMARAL SILVA

Registro: 1115175343

CPF: 043.***-**-40

Data Início: 29/01/2024

Data Fim: Indefinido

Data Fim de Contrato: Indefinido

Títulos do Profissional:





CERTIDÃO DE REGISTRO E QUITAÇÃO
PESSOA JURIDICA
Lei Federal Nº 5194 de 24 de Dezembro de 1966

CREA-MA

Nº 912539/2024
Emissão: 05/08/2024
Validade: 31/08/2024
Chave: 7B911

Conselho Regional de Engenharia e Agronomia do Estado do Maranhão

ENGENHEIRA AMBIENTAL

Atribuição: ART 2 DA RES. 447 DE 22/09/2000, DO CONFEA.

TÉCNICA EM SEGURANÇA DO TRABALHO

Atribuição: ART. 3 DA RESOLUCAO 262/79, DO CONFEA.

Tipo de Responsabilidade: RESPONSÁVEL TÉCNICO

Profissional: LUCIANO BOTELHO MARQUES

Registro: 1111488827

CPF: 027.***.***-86

Data Início: 26/05/2023

Data Fim: Indefinido

Data Fim de Contrato: Indefinido

Títulos do Profissional:

ENGENHEIRO CIVIL

Atribuição: ART. 7 DA RESOLUCAO 218, DE 29/06/73, DO CONFEA.

Tipo de Responsabilidade: RESPONSÁVEL TÉCNICO

Sócios

Sócio: SEBASTIÃO ALVES DOS REIS

CPF: 038.***.***-70

Função: EMPRESARIO





CERTIDÃO DE REGISTRO E QUITAÇÃO
PESSOA FÍSICA
 Lei Federal Nº 5194 de 24 de Dezembro de 1966

CREA-MA

Nº 912538/2024

Emissão: 05/08/2024

Validade: 31/08/2024

Chave: 8436A

Conselho Regional de Engenharia e Agronomia do Estado do Maranhão



CERTIFICAMOS que o profissional mencionado encontra-se registrado neste Conselho, nos termos da Lei 5.194/66, de 24/12/1966, conforme os dados acima. CERTIFICAMOS, ainda, face o estabelecimento nos artigos 68 e 69 da referida Lei, que o interessado não se encontra em débito com o CREA-MA.

Interessado(a)

Profissional: LUCIANO BOTELHO MARQUES

Registro: 1111488827

CPF: 027.***.***-86

Tipo de Registro: Registro Definitivo de Profissional (DIPLOMADO NO PAÍS)

Data de registro: 16/07/2014

Título(s)

GRADUAÇÃO

ENGENHEIRO CIVIL

Atribuição: ART. 7 DA RESOLUCAO 218, DE 29/06/73, DO CONFEA.

Instituição de Ensino: UNIVERSIDADE ESTADUAL DO MARANHÃO - CAMPUS SAOLUIS

Data de Formação: 18/10/2012

Descrição

CERTIDÃO DE REGISTRO E QUITAÇÃO PESSOA FÍSICA

Informações / Notas

- A certidão teve sua validade reduzida em virtude do vencimento do BOLETO de ANUIDADE em Aberto 8305406673. Data de vencimento do boleto: 31/08/2024
- A falsificação deste documento constitui-se em crime previsto no Código Penal Brasileiro, sujeitando o(a) autor(a) à respectiva ação penal.
- CERTIFICAMOS que caso ocorra(m) alteração(ões) no(s) elemento(s) contido(s) neste documento, esta Certidão perderá a sua validade para todos os efeitos.
- Esta certidão perderá a validade, caso ocorra qualquer alteração posterior dos elementos cadastrais nela contidos.
- Válido em todo território nacional.

Última Anuidade Paga

Ano: 2023 (1/1)

Parcelamento Ano: 2024

Quantidade de Parcelas Pagas: 4/6

Autos de Infração

Nada consta

Responsabilidades Técnicas

Empresa: SEBASTIAO A DOS REIS LTDA

Registro: 0000012635

CNPJ: 12.026.916/0001-08

Data Início: 26/05/2023

Data Fim: Indefinido

Data Fim de Contrato: Indefinido

Tipo de Responsabilidade: RESPONSABILIDADE TÉCNICA



CONTRATO DE PRESTAÇÃO DE SERVIÇOS TÉCNICOS DE ENGENHARIA

CONTRATANTE: SEBASTIÃO ALVES DOS REIS LTDA, situado à AV. São Luís, nº 08, Bairro Vila Aparecida, Paraibano – MA – CEP: 65670-000, CNPJ: 12026.916/0001-08, representado neste ato por seu Diretor SEBASTIÃO ALVES DO REIS, brasileiro, solteiro, portador da Cédula de Identidade nº 031880152006-3, expedido pela SSP/MA, inscrito no Cadastro de Pessoa Física – CPF: 038.368.153-70, residente e domiciliado na Av. São Luís, nº 08, Bairro Vila Aparecida, Paraibano – MA, CEP: 65670-000.

CONTRATADO: LUCIANO BOTELHO MARQUES, brasileiro, solteiro, Engenheiro Civil, CREA/MA 111148882-7, titular do CPF no 027.053.283-86, residente na Av. dos Holandeses, BL 9 A, Apto 201, Barramar I, Bairro, CEP: 65071-380, São Luís – MA, designado EMPREGADO.

As partes acima descritas, acordam entre si, com o presente Contrato de Prestação de Serviços, que se regerá pelas cláusulas seguintes:

CLÁUSULA PRIMEIRA - DO OBJETO

1 – O OBJETO deste presente instrumento é a prestação, de serviços de Apoio Técnico para realização de orçamentos, fiscalização e acompanhamento de serviços em Engenharia Civil.

CLÁUSULA SEGUNDA – RELAÇÃO TRABALHISTA E CARGA HORÁRIA

2 – Por ter natureza de prestação dos serviços técnicos, pagos por produção, desconfiguram-se da relação trabalhista e previdenciária. A CARGA HORÁRIA será de 10(dez) horas semanais, totalizando 40 (quarenta) horas por mês.

CLÁUSULA TERCEIRA - DOS PREÇOS E FORMA DE PAGAMENTO

3- O **CONTRATANTE** pagará ao **CONTRATADO**, pelos serviços contratados, será cobrado o valor total de R\$ 11.500,00 (Onze mil e quinhentos reais) mensais, totalizando R\$ 138.000,00 anuais.



Sebastião Alves dos Reis LTDA



3.1- Os tributos incidentes sobre os serviços ora contratados deverão ser recolhidos pelo **CONTRATADO**, conforme definido na legislação tributária.

CLÁUSULA QUARTA - DA VIGÊNCIA

4 - O presente Contrato vigorará por prazo indeterminado.

CLÁUSULA QUINTA - DA RESCISÃO

5 - O presente Contrato poderá ser rescindido amigavelmente a qualquer tempo, mediante notificação à parte contrária com antecedência mínima de 30 (trinta) dias, sem que o mero exercício de tal faculdade implique em quaisquer ônus.

CLÁUSULA SEXTA - DAS PENALIDADES

6 - Quanto à fixação de multa para as situações de atraso na execução dos trabalhos, no pagamento ou na rescisão antecipada, deverá o percentual ser fixado pelas partes, de acordo com a situação específica.

CLÁUSULA SÉTIMA - DA RESPONSABILIDADE PELOS SERVIÇOS PRESTADOS

7- Fica estabelecido, nos termos do artigo 26 do Código de Defesa do Consumidor – Lei Complementar nº 8.078, de 11 de setembro de 1990, que o **CONTRATANTE** poderá reclamar por vícios aparentes ou de fácil constatação no prazo de:

7 a) - 30 (trinta) dias, em relação ao fornecimento de serviço ou produto não durável;

7 b) - 90 (noventa) dias, em relação ao fornecimento de serviço ou produto durável;

7.1 - A contagem do prazo decadencial retro se inicia com a efetiva entrega do produto ou do término da execução dos serviços.

CLÁUSULA OITAVA - DO EXERCÍCIO DOS DIREITOS

8 - Qualquer omissão ou tolerância das partes em exigir o estrito cumprimento dos termos e condições do presente Contrato, ou em exercer uma prerrogativa dele decorrente, não constituirá renúncia, nem afetará o direito da parte de exercê-lo a qualquer tempo.

8.1 - Aplicam-se ao presente Contrato as disposições do Código Civil e do Código de Defesa do Consumidor naquilo em que lhe forem compatíveis.



Sebastião Alves dos Reis LTDA

CLÁUSULA NONA - DO FORO DE ELEIÇÃO

9- As partes de comum acordo, elegem o Fórum da Comarca de São Luís, para dirimir qualquer dúvida oriunda do presente Contrato, com renúncia expressa de qualquer outro por mais privilegiado que seja.

E, por estarem assim justas e contratadas, assinam as partes o presente Contrato, em 02 (duas) vias de igual teor e forma, para os mesmos efeitos, na presença de 02 (duas) testemunhas.

São Luís – MA, 04 de maio de 2023

Sebastião Alves dos Reis - ME
CNPJ: 12.026.916/0001-08

Diretor Geral

SEBASTIÃO ALVES DOS REIS

DIRETOR

Luciano Botelho Marques
CREA-MA 1022/DMA
Engenheiro Civil

LUCIANO BOTELHO MARQUES

ENG. CIVIL

TESTEMUNHA – CPF

697651193-47

TESTEMUNHA - CPF

619.969.263-22



Certidão de Acervo Técnico - CAT
Resolução Nº 1025 de 30 de Outubro de 2009
Resolução Nº 218 de 29 de Junho de 1973

CREA-MA

CAT COM REGISTRO DE ATESTADO

831935/2020

Atividade concluída

Conselho Regional de Engenharia e Agronomia do Estado do Maranhão

CERTIFICAMOS, em cumprimento ao disposto na Resolução nº 1.025, de 30 de outubro de 2009, do Confea, que consta dos assentamentos deste Conselho Regional de Engenharia e Agronomia do Estado do Maranhão - Crea-MA, o Acervo Técnico do profissional **LUCIANO BOTELHO MARQUES** referente à(s) Anotação(ões) de Responsabilidade Técnica - ART abaixo discriminada(s):

Profissional: **LUCIANO BOTELHO MARQUES**
Registro: **1111488827MA** RNP: **1111488827**
Título profissional: ENGENHEIRO CIVIL



Número da ART: **MA20200329214** Tipo de ART: OBRA / SERVIÇO Registrada em: 26/03/2020 Baixada em: 30/06/2020
Forma de registro: INICIAL Participação técnica: INDIVIDUAL
Empresa contratada: **SEBASTIAO ALVES DOS REIS-ME**

Contratante: **Secretaria Municipal De Obras e Infraestrutura e Urbanismo de Paraibano** CPF/CNPJ: **05.303.144/0001-30**
Endereço do contratante: PRAÇA GUILHERME BRITO Nº: 284
Complemento: Bairro: CENTRO
Cidade: PARAIBANO UF: MA CEP: 65670000
Contrato: 001/2020 Celebrado em: 18/03/2020
Valor do contrato: R\$ 781.243,69 Tipo de contratante: Pessoa Jurídica de Direito Público
Ação institucional: Moradia Popular
Endereço da obra/serviço: POVOADO RONA RURAL Nº: S/N
Complemento: Bairro: ZONA RURAL
Cidade: PARAIBANO UF: MA CEP: 65670000
Coordenadas Geográficas: -6.431925, -43.988215
Data de início: 23/03/2020 Conclusão efetiva: 23/09/2020
Finalidade: Saúde
Proprietário: Secretaria Municipal De Obras e Infraestrutura e Urbanismo de Paraibano CPF/CNPJ: 05.303.144/0001-30

Atividade Técnica: **7 - EXECUÇÃO #A0115 - EDIFÍCIOS DE MAT. MISTOS E ESPECIAIS P/ FINS DIVERSOS 57 - REFORMA 2400.00 metro quadrado;**

Observações

Reforma e melhorias das Unidades Básicas de Saúde e Postos de Saúde do Município de Paraibano- MA, com base na Tomada de Preço N 003/2020 e no processo Administrativo de Licitação N 3010.1501-001/2020. Trata-se de um contrato que prevê estes serviços em 12(doze) povoados do município de Paraibano, sendo estes: Bairro Marajá, Vila Leão, Vila Aparecida, Bairro Subestação, Bairro Residencial, Varzinha, Verde, Santo Antonio, Jatobá, Tabuleiro, Vazante e Brava.

Informações Complementares

CERTIFICAMOS, finalmente, que se encontra vinculado à presente Certidão de Acervo Técnico – CAT, o atestado contendo 18 folha(s), expedido pelo contratante da obra/serviço, a quem cabe a responsabilidade pela veracidade e exatidão das informações nele constantes.

Certidão de Acervo Técnico nº 831935/2020
31/05/2022, 14:08
YYZ1Z

A Certidão de Acervo Técnico (CAT) à qual o atestado está vinculado constituirá prova da capacidade técnico-profissional da pessoa jurídica somente se o responsável técnico indicado estiver ou venha a ser integrado ao seu quadro técnico por meio de declaração entregue no momento da habilitação ou da entrega das propostas.

Certificamos que se encontra vinculado à presente CAT o atestado apresentado em cumprimento à Lei nº 8.666/93, expedido pela pessoa jurídica contratante, a quem cabe a responsabilidade pela veracidade e exatidão das informações nele constantes. É de responsabilidade deste Conselho a verificação da atividade profissional em conformidade com a Lei nº 5.194/66 e Resoluções do Conselho Federal de Engenharia e Agronomia - CONFEA.

Esta certidão perderá a validade, caso ocorra qualquer alteração posterior dos elementos cadastrais nela contidos.

Fica(m) Excluído(s), no entanto, o(s) serviço(s) cujas atribuições não competem ao(s) profissional(is) em questão.

A autenticidade desta Certidão pode ser verificada em: <https://crea-ma.sitac.com.br/publico/>, com a chave: YYZ1Z

Conselho Regional de Engenharia e Agronomia do Estado do Maranhão

Avenida dos Holandeses, Quadra 35, Lote 8, Calhau, São Luis/MA

Tel: + 55 (98) 2106-8300 Fax: + 55 (98) 2106-8300 E-mail: faleconosco@creama.org.br



Impresso em: 31/05/2022, às 14:32.



ATESTADO DE CAPACIDADE TÉCNICA

Atestamos para os devidos fins e a quem interessa possa, que nos foram prestados com bom desempenho e nada tendo que desabone a conduta do prestador, que a empresa contratada: **SEBASTIAO ALVES DOS REIS - ME**, com Registro no CREA/MA N° 0000012635-MA, executou os serviços descritos abaixo com as seguintes características:

DADOS DE OBRA/SERVIÇOS

Processo Administrativo N. 3010.1501-0001/2020
 Local de realização: Município de Paraibano-Ma
 N° da ART: MA20200329214
 Valor da Obra: R\$ 781.243,69 (setecentos e oitenta e um mil, duzentos e quarenta e três reais e sessenta e nove centavos).
 Período da Obra/Serviços: 23/03/2020 a 23/09/2020
 Parcela executada: 100%

DADOS DO CONTRATANTE E PROPRIETÁRIO

Nome ou razão social: PREFEITURA MUNICIPAL DE PARAIBANO
 CPF / CNPJ: 05.303.144/0001-30

DADOS DA PESSOA JURÍDICA CONTRATADA

Nome ou razão social: SEBASTIAO ALVES DOS REIS - ME
 CPF / CNPJ: 12.026.916/0001-08

DADOS DA PESSOA DO RESPONSÁVEL TÉCNICO DA CONTRATADA

Nome Completo: LUCIANO BOTELHO MARQUES
 Nome ou Razão Social: Engenheiro Civil
 Registro Nacional: 1111488827
 Registro no CREA/MA: 1111488827

DESCRIÇÃO DOS SERVIÇOS REALIZADOS

SERVIÇOS DE REFORMA E MELHORIA DAS UNIDADES BÁSICAS DE SAÚDE E POSTOS DE SAÚDE DO MUNICÍPIO DE PARAIBANO-MA, COM BASE NA TOMADA DE PREÇOS N° 003/2020. SERVIÇOS REALIZADOS EM 12 (DOZE) POVOADOS DO MUNICÍPIO DE PARAIBANO, SENDO ESSES: BAIRRO MARAJA, VILA LEAO, VILA APARECIDA, BAIRRO SUBESTAÇÃO, BAIRRO RESIDENCIAL, VARZINHA, POÇO VERDE, SANTO ANTONIO, JATOBA, TABULEIRO, VARZANTE E CANA BRAVA.

IDENTIFICAÇÃO DO SIGNAÁRIO

PARAIBANO-MA, 05 de novembro de 2020

Contratante da Obra/Serviço

Juracy Ribeiro Cardoso
 JURACY RIBEIRO CARDOSO

CPF: 487.644.003-44

Secretário Municipal de Infraestrutura

Samia Albuquerque de Sousa Brito
 Eng. Civil
 CREA-MA 05030

SAMIA ALBUQUERQUE DE SOUSA BRITO

CPF: 488.033.403-00

Engenheira Civil

Juracy Ribeiro Cardoso
 Secretário de Obras
 Prefeitura de Paraibano

Este documento encontra-se registrado no Conselho Regional de Engenharia e Agronomia do Estado do Maranhão, vinculado à Certidão nº 831935/2020, em 31/05/2022 em



Certidão nº 831935/2020
 31/05/2022, 14:32

Chave de Impressão: YYZ1Z

O documento neste ato registrado foi emitido em 27/05/2022 e contém 1 folhas

Pça. Guilherme Brito, nº 284 - Centro
 CEP: 65.670-000 - Paraibano/MA
 CNPJ: 05.303.144/0001-30
 Fone: (98) 3524-1400 / 1112





CNPJ : 05.303.144/0001-30
Pça. Guilhermino Brto, n° 284 - Centro, CEP: 65.670-000



PROCESSO ADMINISTRATIVO DE LICITAÇÃO N° 3010.1501-0001/2020
TOMADA DE PREÇOS N° 003/2020
TIPO: MENOR PREÇO GLOBAL
DATA: 03/03/2020
HORARIO: 11:00 HORAS
OBJETO: Contratação de empresa para a reforma e melhorias das Unidades Básicas de Saúde e Postos de Saúde do Município de Paraibano - MA
CIDADE: Paraibano-MA

SINAPI: AQOS: 2019
ORSE - 06/2019
BDI= 25%
LSC= 67,41%

Este documento encontra-se registrado no Conselho Regional de Engenharia e Agronomia do Estado do Maranhão, vinculado à Certidão n° 831935/2020, em 31/05/2022



Certidão n° 831935/2020
31/05/2022, 14:32
Chave de Impressão: YZ1Z
O documento neste ato registrado foi emitido em 27/05/2022 e contém 10 folhas

ITEM	DESCRIÇÃO	VALOR (R\$)
PLANILHA RESUMO		
ZONA URBANA		
1	MA PARAIBANO BAIRRO MARAJÁ (2457008) - UNIDADE BÁSICA DE SAÚDE FRANCISCO DIAS DE CARVALHO	R\$ 69.937,25
2	MA PARAIBANO BAIRRO VILA LEÃO (2530198) - UNIDADE BÁSICA DE SAÚDE ANTONIO DINIZ BARROS	R\$ 47.910,60
3	MA PARAIBANO BAIRRO VILA APARECIDA (2682826) - UNIDADE BÁSICA DE SAÚDE DARCY FURTADO	R\$ 48.173,03
4	MA PARAIBANO BAIRRO SUBSTÂNCIA (2682834) - UNIDADE BÁSICA DE SAÚDE FUGENCIO COSMO DA SILVA	R\$ 47.535,60
5	MA PARAIBANO BAIRRO RESIDENCIAL (3727300) - UNIDADE BÁSICA DE SAÚDE FRANCISCA REGINA DA SILVA	R\$ 49.232,03
ZONA RURAL		
6	POVOADO VARZINHA (2457016) - UNIDADE BÁSICA DE SAÚDE RAIMUNDO PEREIRA DE SA	R\$ 58.776,66
7	POÇO VERDE (2456982) - POSTO DE SAÚDE FRANCISCO JOSÉ PEREIRA	R\$ 97.001,80
8	POVOADO SANTO ANTÔNIO (5497760) - POSTO DE SAÚDE RAIMUNDO ROCHA LEAL	R\$ 51.599,75
9	POVOADO JATOBÁ (5497825) - POSTO DE SAÚDE RAIMUNDO COELHO DE SOUSA	R\$ 53.305,93
10	POVOADO TABULEIRÃO (6994456) - POSTO DE SAÚDE NELSON JOSÉ PEREIRA	R\$ 64.441,74
11	POVOADO VAZANTE - POSTO DE SAÚDE LOURENÇO RIBEIRO BARBOSA	R\$ 131.294,79
12	POVOADO CANA BRAVA (2456990) - POSTO DE SAÚDE HENRIQUE RODRIGUES CAMPOS	R\$ 62.034,71

VALOR DO BDI ==> R\$ 156.248,74
TOTAL COM BDI ==> R\$ 781.243,69

Juracy Ribeiro Cardoso
Secretário de Obras
Prefeitura de Paraibano
JURACY RIBEIRO CARDOSO
CPF: 487.644.003-44
Secretário Municipal de Infraestrutura

Samia Albuquerque de Sousa Brito
Eng° Civil
CREA - MA - 6963D
SAMIA ALBUQUERQUE DE SOUSA BRITO
CPF: 488.033.403-00
Engenheira Civil





CNPJ : 05.303.144/0001-30
Pça. Guilhermino Brito, n° 254 - Centro, CEP: 65.670-000



PROCESSO ADMINISTRATIVO DE LICITAÇÃO N° 2010.1501-00612/2020
TOMADA DE PREÇOS N° 0012/2020
TIPO: MENOR PREÇO GLOBAL
DATA: 03/03/2020
HORARIO: 11:00 HORAS
OBJETO: Contratação de empresa para a reforma e melhorias das Unidades Básicas de Saúde e Postos de Saúde do Município de Parabaíba - MA
OBRA: REFORMA DA UNIDADE BÁSICA DE SAÚDE FRANCISSCO DIAS DE CARVALHO
LOCAL: BAIRRO MARAJÁ
CIDADE: Parabaíba-MA

PLANILHA ORÇAMENTÁRIA

Item	Código Banco	Descrição	Und	Quant	Valor Unit	Valor Unit com BDI	Total	Peso (%)
SERVIÇOS PRELIMINARES								
1.1	74209/001 SINAPI	PLACA DE OBRA EM CHAPA DE AÇO GALVANIZADO	m²	6,00	297,81	372,26	2.256,16	3,71 %
1.2	73659/002 SINAPI	CAPINA E LIMPEZA MANUAL DE TERRENO	m²	320,00	0,91	1,13	2.233,56	
2		DEMOLIÇÃO E RETIRADA					361,60	
2.1	94123 SINAPI	LUXAMENTO MAN C/ LIXA CALAFATE DE CONCR APARENTE ANTIGO	m²	990,77	4,28	5,32	5.556,67	9,08 %
2.2	97644 SINAPI	REMOÇÃO DE PORTAS, DE FORMA MANUAL, SEM REAPROVEITAMENTO, AF_12/2017	m²	3,00	4,96	6,20	5.270,90	
2.3	97645 SINAPI	REMOÇÃO DE JANELAS, DE FORMA MANUAL, SEM REAPROVEITAMENTO, AF_12/2017	m²	3,00	14,62	18,27	54,81	
2.4	72897 SINAPI	CARGA MANUAL DE ENTULHO EM CAMINHÃO BASCULANTE 6 M3	m³	12,00	15,75	19,68	236,16	
2.5	72899 SINAPI	TRANSPORTE DE ENTULHO COM CAMINHÃO BASCULANTE 6 M3, RODOVIA PAVIMENTADA, DMT ATE 0,5 KM	m³	12,00	5,28	6,50	79,20	
REVESTIMENTOS								
3.2	87878 SINAPI	CHAPISCO APLICADO EM ALVENARIAS E ESTRUTURAS DE CONCRETO INTERNAS, COM COLHER DE PEDREIRO ARGAMASSA TRACO 1:3 COM PREPARO MANUAL, AF_06/2014	m²	990,77	2,78	3,47	20.996,73	30,03 %
4		Reboco especial de parede 2cm com argamassa traço 1:1-1:3 (cimento / areia)					3.437,67	
ESQUADRIAS								
4.1		MADEIRA					17.600,75	
4.1.1	73910/010 SINAPI	PORTA DE MADEIRA COMPENSADA LISA PARA PINTURA, 90X210,5CM INCLUSO ADUVELA 2A, ALZUAR 2A E DOBRADILHAS	UN	2,00	494,56	618,20	6.409,94	9,17 %
4.1.2	69050 SINAPI	PORTA DE CORRER EM ALUMINIO COM DUAS FOLHAS PARA VIDRO INCLUSO VIDRO LISO INCOLOR, FECHADURA E PUXADOR, SEM GUARNICAO ALZUAR/VISTA	m²	3,15	320,20	400,25	2.497,19	
4.2	94564 SINAPI	JANELA DE AÇO BASCULANTE, FIXAÇÃO COM PARAFUSO SOBRE CONTRAMARCO (EXCLUIVE CONTRAMARCO), SEM VIDROS, PADRONIZADA AF_07/2016	m²	3,00	513,17	641,46	1.624,38	
4.3		FERRAGENS PARA ESQUADRIAS DE MADEIRA					1.988,37	
4.3.1	90930 SINAPI	FECHADURA DE EMBUTIR COM CLINDRO, EXTERNA, COMPLETA, ACABAMENTO PADRÃO MÉDIO, INCLUSO EXECUÇÃO DE FURO - FORNECIMENTO E INSTALAÇÃO AF_06/2015	UN	4,00	81,66	102,07	408,28	
4.3.2	74047/002 SINAPI	DOBRADEIRA EM AÇO FERRO, 3" X 2 1/2", E=1,0 A 2 MM, SEM ANEL, CROMADO OU ZINCADO, TAMPA BOLA, COM PARAFUSOS GRANDE DE FERRO EM BARRA CHATA 3/16"	UN	12,00	30,35	37,93	455,16	
4.3.3	73932/001 SINAPI	PINTURA EMASSAMENTO COM MASSA A OLEO, DUAS DEMAOIS APLICAO MANUAL, DE PINTURA COM TINTA LATEX PVA EM PAREDES, DUAS DEMAOIS AF_06/2014	m²	3,60	249,99	312,48	1.124,93	
5	74133/002 SINAPI	PINTURA ESMALTE ACETINADO EM MADEIRA, DUAS DEMAOIS	m²	330,26	14,29	17,86	16.886,91	24,15 %
5.1	89487 SINAPI	COBERTURA	m²	990,77	8,53	10,66	5.896,38	
5.2	73739/001 SINAPI	RECOLOCAÇÃO DE TELHAS CERAMICAS TIPO FRANCESA, CONSIDERANDO REAPROVEITAMENTO DE MATERIAL FORRO EM REGIÃO DE PVC, FRISADO, PARA AMBIENTES RESIDENCIAIS, INCLUSIVE ESTRUTURA DE FIXAÇÃO AF_05/2017_P	m²	26,00	13,14	16,42	10.651,61	
6	72098 SINAPI	RECOBERTURA	m²	1050,90	10,00	12,50	426,82	
6.1	96111 SINAPI	RECOBERTURA	m²	50,00	37,76	47,20	15.495,00	22,18 %
6.2	83635 SINAPI	SERVIÇOS FINAIS	UN	5,00	238,38	297,97	1.489,85	
7.2	2450 ORSE	EXTINTOR INCENDIO TP PO QUIMICO 6KG - FORNECIMENTO E INSTALACAO	UN	200,00	1,61	2,01	1.891,85	2,71 %
		Limpeza geral					1.489,85	
Total sem BDI							55.949,20	
Total do BDI							13.987,45	
Total Geral							69.937,25	

[Assinatura]
Junior Adriano Carlos
Presidente do Conselho

[Assinatura]
Márcio Albuquerque de S. Neto
Eng° Civil
CREA - MA - 06030



Este documento encontra-se registrado no Conselho Regional de Engenharia e Agronomia do Estado do Maranhão, vinculado à Certidão nº 831935/2020, emitida em 31/05/2022

Certidão nº 831935/2020
31/05/2022, 14:32
Chave de Impressão: YYZ1Z
O documento neste ato registrado foi emitido em 27/05/2022 e contém 10 folhas

Conselho Regional de Engenharia e Agronomia do Estado do Maranhão

Avenida dos Holandeses, Quadra 35, Lote 8, Calhau, São Luís/MA
Tel: + 55 (98) 2106-8300 Fax: + 55 (98) 2106-8300 E-mail: faleconosco@creama.org.br



Impresso em: 31/05/2022, às 14:32





CNPJ : 06.303.144/0001-30

Pça. Guilhermino Brito, nº 284 - Centro, CEP: 65.670-000



PROCESSO ADMINISTRATIVO DE LICITAÇÃO Nº 3010.1501 -0001/2020

TOMADA DE PREÇOS Nº 003/2020

TIPO: MENOR PREÇO GLOBAL

DATA: 03/03/2020

HORARIO: 11:00 HORAS

OBJETO: Contratação de empresa para a reforma e melhorias das Unidades Básicas de Saúde e Postos de Saúde do Município de Paraibano - MA

OBRA: REFORMA DA UNIDADE BÁSICA DE SAÚDE ANTONIO DINIZ BARROS

LOCAL: BARRIO VILA LEÃO

CIDADE: Paraibano-MA

PLANILHA ORÇAMENTÁRIA

Item	Código Banco	Descrição	Und	Quant.	Valor Unit	Valor Unit com BDI	Total	Peso (%)
1		SERVIÇOS PRELIMINARES					2.431,31	5,07 %
1.1	74209/001 SINAPI	PLACA DE OBRA EM CHAPA DE AÇO GALVANIZADO	m²	6,00	297,81	372,26	2.233,56	
1.2	73859/002 SINAPI	CAPINA E LIMPEZA MANUAL DE TERRENO	m²	175,00	0,91	1,13	197,75	
2		DEMOLIÇÃO E RETIRADA					3.763,25	7,85 %
2.1	84123 SINAPI	LIXAMENTO MAN C/ LIXA CALAFATE DE CONCR APARENTE ANTIGO	m²	634,30	4,26	5,32	3.374,48	
2.2	97644 SINAPI	REMOÇÃO DE PORTAS, DE FORMA MANUAL, SEM REAPROVEITAMENTO. AF 12/2017	m²	3,00	4,96	6,20	18,60	
2.3	97645 SINAPI	REMOÇÃO DE JANELAS, DE FORMA MANUAL, SEM REAPROVEITAMENTO. AF 12/2017	m²	3,00	14,62	18,27	54,81	
2.4	72897 SINAPI	CARGA MANUAL DE ENTULHO EM CAMINHÃO BASCULANTE 6 M3	m³	12,00	15,75	18,68	236,16	
2.5	72699 SINAPI	TRANSPORTE DE ENTULHO COM CAMINHÃO BASCULANTE 6 M3, RODOVIA PAVIMENTADA, DMT ATE 0.5 KM	m³	12,00	5,28	6,60	79,20	
3		REVESTIMENTOS					18.326,20	38,25 %
3.1	87876 SINAPI	CHAPISCO APLICADO EM ALVENARIAS E ESTRUTURAS DE CONCRETO INTERNAS, COM COLHER DE PEDREIRO. ARGAMASSA TRACO 1:3 COM PREPARO MANUAL. AF 06/2014	m²	634,30	2,78	3,47	2.201,02	
3.2	3317 Próprio	Reboco especial de parede 2cm com argamassa traço t1 - 1:3 (cimento / areia)	m²	634,30	20,34	25,42	16.125,17	
4		ESQUADRIAS					6.409,94	13,38 %
4.1		MADEIRA					2.497,19	
4.1.1	73910/010 SINAPI	PORTA DE MADEIRA COMPENSADA LISA PARA PINTURA, 90X210X3,5CM INCLUSO ADUELA 2A, ALIZAR 2A E DOBRADICAS	UN	2,00	494,56	618,20	1.236,40	
4.1.2	68050 SINAPI	PORTA DE CORRER EM ALUMINIO, COM DUAS FOLHAS PARA VIDRO, INCLUSO VIDRO LISO INCOLOR, FECHADURA E PUXADOR, SEM GUARNICAO/ALIZAR/VISTA	m²	3,15	320,20	400,25	1.260,79	
4.2		METÁLICAS					1.924,38	
4.2.1	94564 SINAPI	JANELA DE AÇO BASCULANTE, FIXAÇÃO COM PARAFUSO SOBRE CONTRAMARCO (EXCLUSIVE CONTRAMARCO), SEM VIDROS, PADRONIZADA. AF 07/2016	m²	3,00	513,17	641,46	1.924,38	
4.3		FERRAGENS PARA ESQUADRIAS DE MADEIRA					1.988,37	
4.3.1	90830 SINAPI	FECHADURA DE EMBUTIR COM CILINDRO, EXTERNA, COMPLETA, ACABAMENTO PADRÃO MÉDIO, INCLUSO EXECUÇÃO DE FURO - FORNECIMENTO E INSTALAÇÃO. AF 08/2015	UN	4,00	81,66	102,07	408,28	
4.3.2	74047/002 SINAPI	DOBRADICA EM AÇO/FERRO, 3" X 21/2", E=1,9 A 2 MM, SEM ANEL, CROMADO OU ZINCADO, TAMPA BOLA, COM PARAFUSOS	UN	12,00	30,35	37,03	455,16	
4.3.3	73932/001 SINAPI	GRADE DE FERRO EM BARRA CHATA 3"18"	m²	3,60	249,99	312,48	1.124,93	
5		PINTURA					12.192,04	25,45 %
5.1	74133/002 SINAPI	EMASSAMENTO COM MASSA A OLEO, DUAS DEMAOS	m²	280,15	14,29	17,86	5.003,48	
5.2	88487 SINAPI	APLICAÇÃO MANUAL DE PINTURA COM TINTA LÁTEX PVA EM PAREDES, DUAS DEMÃOS AF 06/2014	m²	634,30	8,53	10,66	6.761,64	
5.3	73739/001 SINAPI	PINTURA ESMALTE ACETINADO EM MADEIRA, DUAS DEMAOS	m²	26,00	13,14	16,42	426,92	
6		COBERTURA					3.194,00	6,67 %
6.1	72089 SINAPI	RECOLOCACAO DE TELHAS CERAMICAS TIPO FRANCESA, CONSIDERANDO REAPROVEITAMENTO DE MATERIAL	m²	180,00	10,00	12,50	2.250,00	
6.2	96111 SINAPI	FORRO EM RÉGUAS DE PVC, FRISADO, PARA AMBIENTES RESIDENCIAIS, INCLUSIVE ESTRUTURA DE FIXAÇÃO. AF_05/2017_P	m²	20,00	37,76	47,20	944,00	
7		SERVIÇOS FINAIS					1.593,88	3,33 %
7.1	83635 SINAPI	EXTINTOR INCENDIO TP PO QUIMICO 6KG - FORNECIMENTO E INSTALACAO	UN	4,00	238,38	297,97	1.191,88	
7.2	2450 ORSE	Limpeza geral	m²	200,00	1,61	2,01	402,00	
Total sem BDI							38.328,48	
Total do BDI							9.582,12	
Total Geral							47.910,60	

Este documento encontra-se registrado no Conselho Regional de Engenharia e Agronomia do Estado do Maranhão, vinculado à Certidão nº 831935/2020, em 31/05/2022



Certidão nº 831935/2020
31/05/2022, 14:32
Chave de Impressão: YYZ1Z
O documento neste ato registrado foi emitido em 27/05/2022 e contém 10 folhas

Juliano Roberto Cardoso
Secretário de Obras
Paraibano

Sandra Albuquerque de S. Brito
Engª Civil
CREA - MA - 09010





CNPJ : 08.305.144/0001-30

Pça. Guilherme Brno, nº 284 - Centro, CEP - 66.670-000

PROCESSO ADMINISTRATIVO DE LICITAÇÃO Nº 2019.1691-008/192020

TOMADA DE PREÇOS Nº 08/2019

TIPO- MENOR PREÇO GLOBAL

DATA: 02/03/2020

HORARIO: 11:00 HORAS

OBJETO: Contratação de empresa para a reforma e melhorias das Unidades Básicas de Saúde e Postos de Saúde do Município de Paranhípo - MA. OBRAS: REFORMA DA UNIDADE BÁSICA DE SAÚDE DANCY RUIZADO LOCAL: BARRO VERMELHO A PARAREDA CIDADE: Paranhípo-MA

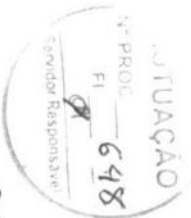

Table with columns: Item, Código Banco, Descrição, PLANILHA ORÇAMENTARIA, Und, Quant, Valor Unit, Valor Unit com IOT, Total Preço (%)

Handwritten signature and stamp: João Alberto de Brito, Presidente do Tribunal

Handwritten signature and stamp: Nelson Lacerda de Brito, Diretor de Trib. 4 RUA - MA - CEMED

Certidão nº 831935/2020
31/05/2022, 14:32
Chave de Impressão: YYZ1Z
O documento neste ato registrado foi emitido em 27/05/2022 e contém 10 folhas



Este documento encontra-se registrado no Conselho Regional de Engenharia e Agronomia do Estado do Maranhão, vinculado à Certidão nº 831935/2020, emitida em 31/05/2022

Conselho Regional de Engenharia e Agronomia do Estado do Maranhão

Avenida dos Holandeses, Quadra 35, Lote 8, Cahau, São Luís-MA

Impresso em: 31/05/2022, às 14:32



Conselho Regional de Engenharia e Agronomia do Estado do Maranhão





CNPJ : 05.303.144/0001-30

Pça. Guilhermino Brito, nº 264 - Centro, CEP: 65.670-000



PROCESSO ADMINISTRATIVO DE LICITAÇÃO Nº 3010.1501 -0001/2020

TOMADA DE PREÇOS Nº 003/2020

TIPO: MENOR PREÇO GLOBAL

DATA: 03/03/2020

HORARIO: 11:00 HORAS

OBJETO: Contratação de empresa para a reforma e melhorias das Unidades Básicas de Saúde e Postos de Saúde do Município de Paraiíba - MA

OBRA: REFORMA DA UNIDADE BÁSICA FUGENCIO COSMO DA SILVA

LOCAL: BAIRRO SUBSTACÃO

CIDADE: Paraiíba-MA

PLANILHA ORÇAMENTÁRIA

Item	Código Banco	Descrição	Und	Quant.	Valor Unit	Valor Unit com BDI	Total	Peso (%)
1		SERVIÇOS PRELIMINARES					2.431,31	5,11 %
1.1	74209/001 SINAPI	PLACA DE OBRA EM CHAPA DE AÇO GALVANIZADO	m²	6,00	297,81	372,26	2.233,56	
1.2	73859/002 SINAPI	CAPINA E LIMPEZA MANUAL DE TERRENO	m²	175,00	0,91	1,13	197,75	
2		DEMOLIÇÃO E RETIRADA					3.763,25	7,92 %
2.1	84123 SINAPI	LIXAMENTO MAN C/ LIXA CALAFATE DE CONCR APARENTE ANTIGO	m²	634,30	4,26	5,32	3.374,48	
2.2	97644 SINAPI	REMOÇÃO DE PORTAS, DE FORMA MANUAL, SEM REAPROVEITAMENTO. AF 12/2017	m²	3,00	4,96	6,20	18,60	
2.3	97645 SINAPI	REMOÇÃO DE JANELAS, DE FORMA MANUAL, SEM REAPROVEITAMENTO. AF 12/2017	m²	3,00	14,62	18,27	54,81	
2.4	72897 SINAPI	CARGA MANUAL DE ENTULHO EM CAMINHÃO BASCULANTE 6 M3	m³	12,00	15,75	19,68	236,16	
2.5	72899 SINAPI	TRANSPORTE DE ENTULHO COM CAMINHÃO BASCULANTE 6 M3, RODOVIA PAVIMENTADA, DMT ATE 0,5 KM	m³	12,00	5,28	6,60	79,20	
3.1	87878 SINAPI	REVESTIMENTOS CHAPISCO APLICADO EM ALVENARIAS E ESTRUTURAS DE CONCRETO INTERNAS, COM COLHER DE PEDREIRO. ARGAMASSA TRACO 1:3 COM PREPARO MANUAL. AF 06/2014	m²	634,30	2,78	3,47	18.326,20	38,55 %
3.2	3317 Próprio	Reboco especial de parede 2cm com argamassa traço 1:1 - 1:3 (cimento / areia)	m²	634,30	20,34	25,42	16.125,17	
4		ESQUADRIAS					6.409,94	13,48 %
4.1		MADEIRA					2.497,19	
4.1.1	73910/010 SINAPI	PORTA DE MADEIRA COMPENSADA LISA PARA PINTURA, 90X210X3,5CM. INCLUSO ADUELA 2A, ALIZAR 2A E DOBRÁDICAS	UN	2,00	494,56	618,20	1.236,40	
4.1.2	68050 SINAPI	PORTA DE CORRER EM ALUMINIO, COM DUAS FOLHAS PARA VIDRO, INCLUSO VIDRO LISO INCOLOR, FECHADURA E PUXADOR, SEM GUARNICAO/ALIZAR/VISTA	m²	3,15	329,20	400,25	1.260,79	
4.2		METÁLICAS					1.924,38	
4.2.1	94564 SINAPI	JANELA DE AÇO BASCULANTE, FIXAÇÃO COM PARAFUSO SOBRE CONTRAMARCO (EXCLUSIVE CONTRAMARCO), SEM VIDROS, PADRONIZADA. AF 07/2016	m²	3,00	513,17	641,46	1.924,38	
4.3		FERRAGENS PARA ESQUADRIAS DE MADEIRA					1.988,37	
4.3.1	90830 SINAPI	FECHADURA DE EMBUTIR COM CILINDRO, EXTERNA, COMPLETA, ACABAMENTO PADRÃO MÉDIO, INCLUSO EXECUÇÃO DE FURO - FORNECIMENTO E INSTALAÇÃO. AF 08/2015	UN	4,00	81,66	102,07	408,28	
4.3.2	74047/002 SINAPI	DOBRÁDICA EM AÇO/FERRO, 3" X 21/2". E=1,9 A 2 MM, SEM ANEL, CROMADO OU ZINCADO, TAMPA BOLA, COM PARAFUSOS	UN	12,00	30,35	37,93	455,16	
4.3.3	73932/001 SINAPI	GRADE DE FERRO EM BARRA CHATA 3/16"	m²	3,60	249,99	312,48	1.124,93	
5		PINTURA					12.192,04	25,65 %
5.1	74133/002 SINAPI	EMASSAMENTO COM MASSA A ÓLEO, DUAS DEMAOS	m²	280,15	14,29	17,36	5.003,48	
5.2	88487 SINAPI	APLICAÇÃO MANUAL DE PINTURA COM TINTA LÁTEX PVA EM PAREDES, DUAS DEMAOS. AF 06/2014	m²	634,30	8,53	10,66	6.761,64	
5.3	73739/001 SINAPI	PINTURA ESMALTE ACETINADO EM MADEIRA, DUAS DEMAOS	m²	26,00	13,14	16,42	426,92	
6		COBERTURA					2.819,00	5,93 %
6.1	72089 SINAPI	RECOLOCACAO DE TELHAS CERAMICAS TIPO FRANCESA, CONSIDERANDO REAPROVEITAMENTO DE MATERIAL	m²	150,00	10,00	12,50	1.875,00	
6.2	96111 SINAPI	FORRO EM RÉGUAS DE PVC, FRISADO, PARA AMBIENTES RESIDENCIAIS, INCLUSIVE ESTRUTURA DE FIXAÇÃO. AF_05/2017_P	m²	20,00	37,76	47,20	944,00	
7.1	83635 SINAPI	SERVIÇOS FINAIS EXTINTOR INCENDIO TP PO QUIMICO 8KG - FORNECIMENTO E INSTALACAO	UN	4,00	238,38	297,97	1.593,88	3,35 %
7.2	2450 ORSE	Limpeza geral	m²	200,00	1,61	2,01	402,00	
							Total sem BDI	38.026,48
							Total do BDI	9.507,12
							Total Geral	47.533,60

Junior Roberto Cardoso
Secretário de Obras
Prefeitura de Paraiíba

Sônia Albuquerque de Brito
Eng. Civil
CREA - MA - 69010

Este documento encontra-se registrado no Conselho Regional de Engenharia e Agronomia do Estado do Maranhão, vinculado à Certidão nº 831935/2020, em 31/05/2022



Certidão nº 831935/2020
31/05/2022, 14:32

Chave de Impressão: YYZ1Z

O documento neste ato registrado foi emitido em 27/05/2022 e contém 10 folhas





CNPJ: 06.202.144/0001-30
Pça. Guilhermino Brito, nº 284 - Centro, CEP: 86.670-000



PROCESSO ADMINISTRATIVO DE LICITAÇÃO Nº 3010.1501-0001/2020
TOMADA DE PREÇOS Nº 003/2020
TIPO: MENOR PREÇO GLOBAIS
DATA: 03/03/2020
HORARIO: 11:00 HORAS
OBJETO: Contratação de empresa para a reforma e melhorias das Unidades Básicas de Saúde e Postos de Saúde do Município de Paraíba do Sul - MA
OBRA: REFORMA DA UNIDADE BÁSICA FRANCISCA REGINA DA SILVA
LOCAL: BARRIO RESIDENCIAL
CIDADE: Paraíba do Sul-MA

PLANILHA ORÇAMENTÁRIA

Item	Código Banco	Descrição	Und	Quant.	Valor Unit	Valor Unit com BDI	Total	Peso (%)
1		SERVIÇOS PRELIMINARES					2.459,56	5,00 %
1.1	74208/001 SINAPI	PLACA DE OBRA EM CHAPA DE AÇO GALVANIZADO	m²	6,00	297,81	372,26	2.233,66	
1.2	73859/002 SINAPI	CAPINA E LIMPEZA MANUAL DE TERRENO	m²	200,00	0,91	1,13	226,00	
2		DEMOLIÇÃO E RETIRADA					4.500,59	9,14 %
2.1	84123 SINAPI	LIXAMENTO MAN C/ LIXA CALAFATE DE CONCR APARENTE ANTIGO	m²	634,30	4,26	5,32	3.374,48	
2.2	97644 SINAPI	REMOÇÃO DE PORTAS, DE FORMA MANUAL, SEM REAPROVEITAMENTO. AF_12/2017	m²	3,00	4,96	6,20	18,60	
2.3	97645 SINAPI	REMOÇÃO DE JANELAS, DE FORMA MANUAL, SEM REAPROVEITAMENTO. AF_12/2017	m²	3,00	14,62	18,27	54,81	
2.4	97649 SINAPI	REMOÇÃO DE TELHAS DE FIBROCIMENTO, CERÂMICA, DE FORMA MECANIZADA, COM USO DE QUINDASTE	m²	150,00	2,98	3,22	483,00	
2.5	97633 SINAPI	DEMOLIÇÃO DE REVESTIMENTO CERÂMICO, DE FORMA MANUAL, SEM REAPROVEITAMENTO. AF_12/2017	m²	9,24	12,02	16,16	149,23	
2.6	72897 SINAPI	CARGA MANUAL DE ENTULHO EM CAMINHÃO BASCULANTE 6 M3	m³	16,00	15,75	19,68	314,88	
2.7	72899 SINAPI	TRANSPORTE DE ENTULHO COM CAMINHÃO BASCULANTE 6 M3, RODOVIA PAVIMENTADA, DMT ATÉ 0,5 KM	m³	16,00	5,28	6,50	105,80	
3		ALVENARIA + REVESTIMENTOS					21.690,11	44,06 %
3.1	87266 SINAPI	REVESTIMENTO CERÂMICO PARA PAREDES INTERNAS COM PLACAS TIPO ESMALTADA EXTRA DE DIMENSÕES 20X20 CM APLICADAS EM AMBIENTES DE ÁREA MENOR QUE 5 M² A MEIA ALTURA DAS PAREDES. AF_06/2014	m²	53,00	50,78	63,47	3.363,91	
2	87878 SINAPI	CHAPISCO APLICADO EM ALVENARIAS E ESTRUTURAS DE CONCRETO INTERNAS, COM COLHER DE PEDREIRO, ARGAMASSA TRAÇO 1:3 COM PREPARO MANUAL. AF_06/2014	m²	634,30	2,78	3,47	2.201,02	
3.3	3317 Próprio	Reboco especial de parede 2cm com argamassa traço 1:1 - 1:3 (cimento / areia)	m²	634,30	20,34	25,42	16.125,17	
4		ESQUADRIAS					2.951,04	5,98 %
4.1		MADEIRA					1.236,40	
4.1.1	73910/010 SINAPI	PORTA DE MADEIRA COMPENSADA LISA PARA PINTURA, 90X219X3,5CM, INCLUSO ADUELA 2A, ALIZAR 2A E DOBRADICAS	UN	2,00	494,26	618,20	1.236,40	
4.2		METÁLICAS					1.282,92	
4.2.1	94564 SINAPI	JANELA DE AÇO BASCULANTE, FIXAÇÃO COM PARAFUSO SOBRE CONTRAMARCO (EXCLUSIVE CONTRAMARCO), SEM VIDROS, PADRONIZADA. AF_07/2016	m²	2,00	513,17	641,46	1.282,92	
4.3		FERRAGENS PARA ESQUADRIAS DE MADEIRA					431,72	
4.3.1	90830 SINAPI	FECHADURA DE EMBUTIR COM CILINDRO, EXTERNA, COMPLETA, ACABAMENTO PADRÃO MÉDIO, INCLUSO EXECUÇÃO DE FURO - FORNECIMENTO E INSTALAÇÃO. AF_08/2015	UN	2,00	81,66	102,07	204,14	
4.3.2	74047/002 SINAPI	DOBRADICA EM AÇO/FERRO, 3" X 2 1/2", E=1,9 A 2 MM, SEM ANEL, CROMADO OU ZINCADO, TAMPA BOLA, COM PARAFUSOS	UN	6,00	30,35	37,93	227,56	
5		PINTURA					10.931,92	22,20 %
5.1	74133/002 SINAPI	EMASSAMENTO COM MASSA A OLEO, DUAS DEMAOIS	m²	211,43	14,29	17,86	3.776,20	
5.2	88467 SINAPI	APLICAÇÃO MANUAL DE PINTURA COM TINTA LATEX PVA EM PAREDES, DUAS DEMAOIS. AF_06/2014	m²	634,30	8,53	10,66	6.781,64	
5.3	73796/001 SINAPI	PINTURA ESMALTE ACETINADO EM MADEIRA, DUAS DEMAOIS	m²	24,00	13,14	16,42	394,08	
6		INSTALAÇÕES HIDRO - SANITÁRIAS					1.170,19	2,36 %
6.1		TUBOS, ADAPTADORES E REGISTRO					1.170,19	
6.1.1	89355 SINAPI	TUBO, PVC, SOLDÁVEL, DN 20MM, INSTALADO EM RAMAL OU SUB-RAMAL DE ÁGUA - FORNECIMENTO E INSTALAÇÃO. AF_12/2014	M	40,00	10,80	13,50	540,00	
6.1.2	89448 SINAPI	TUBO, PVC, SOLDÁVEL, DN 40MM, INSTALADO EM PRUMADA DE ÁGUA - FORNECIMENTO E INSTALAÇÃO. AF_12/2014	M	20,00	10,43	13,03	260,60	
6.1.3	89358 SINAPI	TUBO, PVC, SOLDÁVEL, DN 20MM, INSTALADO EM RAMAL OU SUB-RAMAL DE ÁGUA - FORNECIMENTO E INSTALAÇÃO. AF_12/2014	UN	3,00	4,26	5,35	16,05	
6.1.4	00007139 SINAPI	TE SOLDÁVEL, PVC, 90 GRAUS, 25 MM, PARA ÁGUA FRIA FREDIAL (NBR 5648)	UN	3,00	0,94	1,17	3,51	
6.1.5	00009016 SINAPI	REGISTRO GAVETA BRUTO EM LATÃO FORJADO, BITOLA 3/4" (REF. 109)	UN	1,00	19,02	23,77	23,77	
6.1.6	73965/009 SINAPI	ESCAVAÇÃO MANUAL DE VALA EM LODO, DE 1,5 ATÉ 3M, EXCLUINDO ESGOTAMENTO/DESCORAMENTO.	m³	1,20	114,00	142,30	171,00	
6.1.7	96985 SINAPI	REATERRO MANUAL APLICADO COM SOQUETE. AF_10/2017	m²	1,20	27,34	34,17	41,00	
6.1.8	72135 SINAPI	ABERTURA/FECHAMENTO RASGO ALVENARIA PARA TUBOS, FECHAMENTO COM ARGAMASSA TRAÇO 1:1:6 (CIMENTO, CAL E AREIA)	M	26,00	3,66	4,57	114,25	
8		PISOS					1.413,72	2,87 %
8.1	87260 SINAPI	REVESTIMENTO CERÂMICO PARA PISO COM PLACAS TIPO PORCELANATO DE DIMENSÕES 40X45 CM APLICADA EM AMBIENTES DE ÁREA MAIOR QUE 10 M². AF_06/2014	m²	9,24	101,24	126,55	1.160,32	
2	87620 SINAPI	CONTRAPISO EM ARGAMASSA TRAÇO 1:4 (CIMENTO E AREIA), PREPARO MECÂNICO COM BETONEIRA 400 L, APLICADO EM ÁREAS SECAS SOBRE LAJE, ADERIDO, ESPESURA 2CM. AF_06/2014	m²	0,24	21,16	26,45	244,40	
9		COBERTURA					2.819,00	5,73 %
9.2	72089 SINAPI	RECOLOCAÇÃO DE TELHAS CERAMICAS TIPO FRANCESA, CONSIDERANDO REAPROVEITAMENTO DE MATERIAL	m²	150,00	10,00	12,50	1.875,00	
9.3	96111 SINAPI	FORRO EM RÉGUAS DE PVC, FRISADO, PARA AMBIENTES RESIDENCIAIS, INCLUSIVE ESTRUTURA DE FIXAÇÃO. AF_05/2017_P	m²	20,00	37,76	47,20	944,00	
10		SERVIÇOS FINAIS					1.295,91	2,63 %
10.1	83635 SINAPI	EXTINTOR INCENDIO TP PO QUIMICO 6KG - FORNECIMENTO E INSTALAÇÃO	UN	3,00	236,38	297,97	893,91	
10.2	2450 ORSE	Limpeza geral	m²	200,00	1,61	2,91	402,00	
							39.385,62	
							9.846,41	
							49.232,03	

Josely Roberto Cardoso
Secretário de Obras
Prefeitura de Paraíba do Sul

Stella Alvim
Eng. Civil
CREA - MA - 99010

Este documento encontra-se registrado no Conselho Regional de Engenharia e Agronomia do Estado do Maranhão, vinculado à Certidão nº 831935/2020, em 31/05/2022 em



Certidão nº 831935/2020
31/05/2022, 14:32

Chave de Impressão: YZ1Z

O documento neste ato registrado foi emitido em 27/05/2022 e contém 10 folhas





CONSELHO REGIONAL DE ENGENHARIA E AGRONOMIA DO ESTADO DO MARANHÃO



PROPOSTA DE CONTRATO DE PRECATORIO DE PAGAMENTO DE VALORES EM FAVOR DE SERVIDORES DO CONSELHO REGIONAL DE ENGENHARIA E AGRONOMIA DO ESTADO DO MARANHÃO...

Table with columns: Item, Descrição, Unidade, Quantidade, Valor Unitário, Valor Total, Valor Unitário em R\$, Total, Percentual. It lists various services like 'SERVICOS PRELIMINARES', 'RELOCACAO DE CABEÇA DE CHUVA', 'RELOCACAO DE TUBO', etc.

Handwritten signature and name: Jairo de Jesus...

Handwritten signature and name: S. M. A. ...

Este documento encontra-se registrado no Conselho Regional de Engenharia e Agronomia do Estado do Maranhão, vinculado à Certidão nº 831935/2020, emitida em 31/05/2022



Certidão nº 831935/2020
31/05/2022, 14:32
Chave de Impressão: YYZ1Z
O documento neste ato registrado foi emitido em 27/05/2022 e contém 10 folhas

Conselho Regional de Engenharia e Agronomia do Estado do Maranhão
Avenida dos Holandeses, Quadra 35, Lote 8, Cahau, São Luis/MA
Tel: + 55 (98) 2106-8300 Fax: + 55 (98) 2106-8300 E-mail: faleconosco@crema.org.br





CNPJ: 06.203.144/0001-30

Rua Guaranicuru, Brn. n. 204 - Centro, CEP: 65075-005



PROCESSO ADMINISTRATIVO DE LICITAÇÃO Nº 2020.1561 - 0001/2020
 TOMADA DE PREÇOS Nº 08/2020
 TIPO MENOR PREÇO GLOBAL
 DIA DA OBRAS
 HORARIO: 13:30 HORAS
 OBJETO: Contratação de empresa para a instalação e manutenção das Unidades Básicas de Saúde e Postos de Saúde do Município de Pindamonhangaba - SP.
 LOCAL: POSTO DE SAÚDE FRANCISCO JOSÉ PEREIRA
 LOCAL: POSTO DE SAÚDE VÉRIO ZONA RURAL
 CRÉDITO: FUNDADA

Item	Código Banco	Descrição	MANUTENÇÃO ORÇAMENTARIA	Unid	Quant	Valor Unit	Valor Unit com BDI	Total	Porco (%)
1	7459001 SINAP	SERVIÇOS PRELIMINARES		m²	8,00	287,81	372,28	2.248,58	2,42 %
1.1	7459002 SINAP	PLACA DE OBRAS EM CORTA DE AÇO GALVANIZADO		m²	100,00	0,81	1,13	113,00	
1.2	7459003 SINAP	CAPA E LAMPEÇA MANUAL DE TERRENO		m²	100,00	0,81	1,13	113,00	
2	84123 SINAP	DEMOIÇÃO E RETIRADA		m²	628,24	4,26	5,32	6.933,10	6,90 %
2.1	8793 SINAP	DEMOIÇÃO MAN/OBRAS COLARANTE DE CONCRETO APARENTE ANTERIO		m²	92,07	13,92	16,15	1.486,83	
2.2	8793 SINAP	DEMOIÇÃO DE REVESTIMENTO CERÂMICO DE FORMA MANUAL, SEM REPOZICIONAMENTO AF_122017		m²	8,00	4,86	6,20	40,40	
2.3	8793 SINAP	REMOÇÃO DE PORTAS DE FORMA MANUAL, SEM REPOZICIONAMENTO AF_122017		m²	11,00	14,82	16,27	203,97	
2.4	8793 SINAP	REMOÇÃO DE TELHAS DE FERROcimento, METALICA E CERÂMICA, DE FORMA MAN/OBRAS, COM USO DE GUINCHASTE		m²	117,12	2,58	3,22	377,13	
2.5	8793 SINAP	REMOÇÃO DE CABOS ELÉTRICOS, DE FORMA MANUAL, SEM REPOZICIONAMENTO AF_122017		M	300,00	0,36	0,43	129,00	
2.6	8793 SINAP	REMOÇÃO DE TORNAS OU INTERRUPTORES ELÉTRICOS		UN	33,00	9,51	11,88	382,04	
2.7	8793 SINAP	REMOÇÃO DE METAS SANITÁRIAS, DE FORMA MANUAL, SEM REPOZICIONAMENTO AF_122017		UN	8,00	4,77	5,96	47,06	
2.8	8793 SINAP	CARNA MANUAL DE ENTULHO EM CAMINHO BASCULANTE 6 M3		UN	22,00	15,75	19,66	432,96	
2.9	7297 SINAP	TRANSPORTE DE ENTULHO COM CAMINHO BASCULANTE E M3, INDICADA PAVIMENTAÇÃO, DIRT ATE 0,5 KM		m³	22,00	9,28	6,80	145,20	
3	8793 SINAP	REVESTIMENTOS		m²	426,24	2,78	3,47	17.879,43	18,43 %
3.1	8793 SINAP	CHAPISCO AF CADO EM ALVENARIAS E ESTRUTURAS DE CONCRETO INTERNAS, COM COLHER DE FERREIRO, ARGAMASSA TRAZO 1:3 COM PREPARO MANUAL AF_082014		m²	426,24	20,34	26,42	10.839,87	
3.2	3317 Provis	Reboco especial de paredes com acabamento tipo 1 - 1:3 (cimento areia)		m²	42,00	42,00	26,26	1.620,36	
3.3	89174 SINAP	COMPOSIÇÃO REPRESENTATIVA DO SERVIÇO DE EMPILHAR ARGAMASSA ÚNICA, APLICADO MANUALMENTE, TRAZO 1:2,8 EM BETONELAS DE 40L, PAREDES INTERNAS, COM COLEÇÃO DE TUBOS, EMPILHAÇÃO HÁBITACIONAL UNIFAMILIAR (CASAS) E EDIFICAÇÃO PÚBLICA PADRÃO AF_122014		m²	42,00	21,03	26,26	1.620,36	
3.4	8793 SINAP	REVESTIMENTO CERÂMICO PARA PAREDES INTERNAS COM PLACAS TIPO EMALTA, LATA EXTRA DE DIMENSÕES 20X20 CM AN COLOS EM AMBIENTES DE ÁREAS MENOR QUE 9 M² A MENA ALTURA DAS ESCADARIAS		m²	42,00	50,79	63,47	3.002,14	
4	8793 SINAP	MADERA		UN	5,00	484,56	818,20	8.796,32	10,09 %
4.1	7381010 SINAP	PORTA DE MADEIRA COMPOSTA LISA PARA PORTA, BORDO, INCLUIVO MOEDA SA ALZAR 2X E DOBRADILHAS		UN	5,00	484,56	818,20	8.796,32	10,09 %
4.1.1	9020 SINAP	PORTA DE MADEIRA PARA PORTA, SEM COCA LITEVA OU MEDIA, BORDO COM ESPESURA DE 3,0CM, INCLUIVO DOBRADILHAS - FORNECIMENTO E INSTALAÇÃO AF_082015		UN	2,00	284,54	330,47	661,34	
4.1.3	6820 SINAP	PORTA DE CORRER EM ALUMINIO, COM DUAS FOLHAS PARA VIDRO, INCLUIVO VIDRO LISO INCOLOR, RECALDAVA E PUXADOR, SEM GUARNIÇÃO, COZINHEIRA		m²	3,15	300,30	400,25	1.260,79	
4.2	8464 SINAP	METALICAS		m²	3,00	513,17	641,46	1.924,38	
4.2.1	8464 SINAP	JANELA DE AÇO BASCULANTE, FAIXAÇÃO COM PARAFUSO SOBRE CONTRAFRANCO, EXCLUSIVAMENTE PARA OBRAS, SEM VIDROS, PIGNONIZADA AF_072016		m²	3,00	513,17	641,46	1.924,38	
4.3	8280 SINAP	PERNAS PARA ESCADARIAS DE MADEIRA		UN	5,00	81,06	102,07	2.281,41	
4.3.1	8280 SINAP	PERNAS PARA ESCADARIAS DE MADEIRA, COMBAMENTO DO PIADEIRO MEIO, INCLUIVO EXCLUSÃO DE FURTO - FORNECIMENTO E INSTALAÇÃO AF_082015		UN	24,00	30,35	37,93	818,56	
4.3.2	7461010 SINAP	DOBRADILHA EM ACO/FERRO, 3" X 1/2", E=1,9 A 2 MM, SEM ANEL, FICHADO OU ZINCO, TAMPA BOVA, COM PARAFUSOS		UN	24,00	30,35	37,93	910,32	
4.3.3	7382001 SINAP	GRADE DE FERRO EM BARRA QUARTA 3/4"		m²	3,80	249,69	312,44	1.124,40	
5	7413003 SINAP	PAINTURA		m²	312,12	14,23	17,65	12.819,76	13,81 %
5.1	8847 SINAP	APLICACAO MANUAL DE PAINTURA A CILINDRO, EM 2X, EM PAREDES, DUS DETALHS AF_082014		m²	312,12	14,23	17,65	4.873,72	
5.2	7378001 SINAP	PAINTURA EMALTE, ACETONADO EM MADEIRA, DUS DETALHS		m²	21,42	13,14	16,42	351,72	
6	8535 SINAP	INSTALACOES HIDRO - SANITARIAS		m	30,35	10,80	13,50	11.877,36	12,84 %
6.1	8535 SINAP	TUBOS, ADAPTADORES E REGISTRO		M	30,35	10,80	13,50	1.743,36	
6.1.1	8544 SINAP	TUBO PVC, SOLDAVEL, DN 40MM, INSTALADO EM RUAAL, OU SUB RUAAL, DE AGUA - FORNECIMENTO E INSTALACAO AF_122014		M	20,60	10,43	13,03	268,42	
6.1.2	8544 SINAP	TUBO PVC, SOLDAVEL, DN 40MM, INSTALADO EM RUAAL, OU SUB RUAAL, DE AGUA - FORNECIMENTO E INSTALACAO AF_122014		M	3,00	4,28	5,26	16,03	
6.1.3	8535 SINAP	JUNCO DE GRUAS PVC, SOLDAVEL, DN 20MM, INSTALADO EM RUAAL, OU SUB RUAAL, DE AGUA - FORNECIMENTO E INSTALACAO AF_122014		UN	3,00	0,94	1,17	3,51	
6.1.4	8535 SINAP	TE, SOLDAVEL, PVC, 90 GRAUS, 33 MM, PARA AGUA FRIA, PREDA, (NBR 5441)		UN	6,00	16,03	19,87	142,80	
6.1.5	0008103 SINAP	REGISTRO GAVETA BRUTO EM LATAO, BRONZA, BRONZA, BRONZA, (NBR 1503)		UN	6,00	16,03	19,87	142,80	
6.1.6	7382003 SINAP	ESCALVACAO MANUAL, DE VALA EM LATAO, DE 13 ATE 24L, EXCLUIVO ESCALVACAO E ESCALVACAO AF_122017		UN	3,50	114,00	142,50	498,75	
6.1.7	9696 SINAP	REATERNO MANUAL, APLICADO COM SOLDAVEL AF_122017		m	10,50	27,34	34,17	354,79	
6.1.8	73133 SINAP	ABERTURA/FECHAMENTO RASCO ALVENARIA PARA TUBOS, FECHAMENTO COM ARGAMASSA TRAZO 1:1:6 (CEMENTO, CAL E AREIA)		M	10,00	3,68	4,57	45,70	
6.2	89714 SINAP	TUBO PVC, SERIE NORMAL, ESORTO PREDA, DN 40MM, FORNECIDO E INSTALADO EM RUAAL, DE DEGRADACAO OU RUAAL, DE ESORTO SANITARIO AF_122014		M	10,00	11,42	14,27	136,49	
6.2.2	89714 SINAP	TUBO PVC, SERIE NORMAL, ESORTO PREDA, DN 50MM, FORNECIDO E INSTALADO EM RUAAL, DE DEGRADACAO OU RUAAL, DE ESORTO SANITARIO AF_122014		M	19,70	17,08	21,36	420,80	
6.2.3	89714 SINAP	TUBO PVC, SERIE NORMAL, ESORTO PREDA, DN 60MM, FORNECIDO E INSTALADO EM RUAAL, DE DEGRADACAO OU RUAAL, DE ESORTO SANITARIO AF_122014		M	17,00	33,10	41,37	703,29	

Handwritten signature
 Bruno Roberto Cardoso
 Presidente de Pindamonhangaba

Handwritten signature
 Sendor Assinável
 Eng.º CIVIL
 R. RIF A - MA - 082010

Este documento encontra-se registrado no Conselho Regional de Engenharia e Agronomia do Estado do Maranhão, vinculado à Certidão nº 831935/2020, emitida em 31/05/2022



Certidão nº 831935/2020
 31/05/2022, 14:32
 Chave de Impressão: YYZ1Z
 O documento neste ato registrado foi emitido em 27/05/2022 e contém 10 folhas

Conselho Regional de Engenharia e Agronomia do Estado do Maranhão
 Avenida dos Holandeses, Quadra 35, Lote B, Calhau, São Luis/MA
 Tel: + 55 (98) 2106-8300 Fax: + 55 (98) 2106-8300 E-mail: faleconosso@creama.org.br





CNPJ: 06.830.144/0001-00

Rua Sebastião Pinheiro, nº 281 - Centro - CEP: 65175-000

PROCESSO ADMINISTRATIVO DE LICITAÇÃO Nº 8018/1901/0001/2020

TOMADA DE PREÇOS Nº 002200

TIPO MENOR PREÇO GLOBAL

DATA: 19/05/2020

HORA: 11:39 HORAS

OBJETO: Contratação de empresas para a instalação e manutenção das Unidades Básicas de Saúde e Postos de Saúde do Município de Parabanda - MA.

ORÇÃO: REGIÃO 2 DA POSTO DE SAÚDE FRANCISCO JOSÉ PEREIRA.

LOCAL: POVOADO FOCO VERDE ZONA RURAL.

CIDADE: PARABANDA-MA.

Item	Código Banco	Descrição	FAMILIA ORÇAMENTARIA	Unid	Quant	Valor Unit	Valor Unit com IBS	Total Parcel (%)
6.1	8942	PARQUEAMENTO		UN	200	14,02	28,02	1.862,16
6.1.1	8942	PARQUEAMENTO		UN	200	14,02	28,02	40,04
6.1.2	7265	PARQUEAMENTO		UN	220	18,56	24,47	48,54
6.1.3	7290	PARQUEAMENTO		UN	130	317,46	392,62	396,42
6.1.4	7290	PARQUEAMENTO		UN	200	281,07	361,33	702,06
6.1.5	7290	PARQUEAMENTO		UN	200	317,46	396,62	793,64
6.4	9541	PARQUEAMENTO		UN	200	603,96	817,43	5.824,42
6.4.1	9541	PARQUEAMENTO		UN	200	603,96	817,43	1.034,96
6.4.2	9541	PARQUEAMENTO		UN	6,00	227,25	276,55	1.650,36
6.4.3	9541	PARQUEAMENTO		UN	6,00	141,69	177,11	1.062,66
6.4.4	9541	PARQUEAMENTO		UN	1,00	202,10	490,20	490,20
6.5	9554	PARQUEAMENTO		UN	6,00	24,28	30,32	181,92
6.5.1	9554	PARQUEAMENTO		UN	2,00	3,85	4,81	0,42
6.5.2	9554	PARQUEAMENTO		UN	2,00	3,85	4,81	0,42
6.5.3	9554	PARQUEAMENTO		UN	2,00	3,85	4,81	0,42
7								1.547,29
7.1	9183	PARQUEAMENTO		UN	6,00	84,71	105,88	605,25
7.1.1	9183	PARQUEAMENTO		UN	3,00	201,61	252,01	756,03
7.1.2	9183	PARQUEAMENTO		UN	3,00	201,61	252,01	756,03
7.1.3	9183	PARQUEAMENTO		UN	6,00	34,11	42,63	255,78
7.1.4	9183	PARQUEAMENTO		UN	300,00	6,17	6,46	12.153,18
7.1.5	9183	PARQUEAMENTO		UN	9,08	11,26	11,26	2.478,60
7.1.6	9183	PARQUEAMENTO		UN	2,00	11,06	13,86	27,72
7.1.7	9183	PARQUEAMENTO		UN	2,00	13,37	16,71	33,42
7.1.8	9183	PARQUEAMENTO		UN	2,00	18,59	22,23	46,46
7.2	9183	PARQUEAMENTO		UN	30,00	22,72	26,46	822,00
7.2.1	9183	PARQUEAMENTO		UN	75,00	2,21	2,76	207,00
7.2.2	9183	PARQUEAMENTO		UN	300,00	2,86	3,72	1.116,00
7.2.3	9183	PARQUEAMENTO		UN	50,00	4,19	5,23	261,90
7.2.4	9183	PARQUEAMENTO		UN	25,00	5,65	7,26	178,50
7.2.5	9183	PARQUEAMENTO		UN	40,25	24,54	20,67	1.226,90
7.2.6	9183	PARQUEAMENTO		UN	20,00	48,21	57,75	1.155,20
7.3	9183	PARQUEAMENTO		UN	11,03	11,87	14,83	301,28
7.3.1	9183	PARQUEAMENTO		UN	5,00	22,12	27,65	183,13
7.3.2	9183	PARQUEAMENTO		UN	11,00	14,76	18,45	434,15
7.3.3	9183	PARQUEAMENTO		UN	11,00	18,98	23,20	255,20
7.4	9183	PARQUEAMENTO		UN	11,00	18,98	23,20	255,20
7.4.1	9183	PARQUEAMENTO		UN	11,00	18,98	23,20	255,20
7.5	9183	PARQUEAMENTO		UN	38,00	6,44	70,55	480,90
7.5.1	9183	PARQUEAMENTO		UN	1,00	429,50	531,87	688,42
7.5.2	9183	PARQUEAMENTO		UN	1,00	77,03	97,41	87,41
7.5.3	9183	PARQUEAMENTO		UN	4,00	14,80	14,81	59,64

Junio Henrique C. Archivo
Secretaria de Serviços
Técnicos de Engenharia

Sandra Tadeu de Jesus
Eng. CIVIL
C.R.F.A. - MA - 02910

Certidão nº 831935/2020
31/05/2022, 14:32
Chave de Impressão: YYZ1Z
O documento neste ato registrado foi emitido em 27/05/2022 e contém 10 folhas



Este documento encontra-se registrado no Conselho Regional de Engenharia e Agronomia do Estado do Maranhão, vinculado à Certidão nº 831935/2020, emitida em 31/05/2022

Conselho Regional de Engenharia e Agronomia do Estado do Maranhão

Avenida dos Holandeses, Quadra 35, Lote 8, Cahau, São Luís/MA

Tel.: + 55 (98) 2106-8300 Fax: + 55 (98) 2106-8300 E-mail: faleconosco@creama.org.br



Conselho Regional de Engenharia e Agronomia do Estado do Maranhão





CHPJ 98.383 144/0001-35
Pça. Guilherme Brito, n° 284 - Centro, CEP: 55.579-000



PROCESSO ADMINISTRATIVO DE LICITAÇÃO Nº 3910.1501-0001/2020
TOMADA DE PREÇOS Nº 0012/2020
TIPO: MENOR PREÇO GLOBAL
DATA: 05/03/2020
HORARIO: 11:00 HORAS
OBJETO: Contratação de empresa para a reforma e melhorias das Unidades Básicas de Saúde e Postos de Saúde do Município de Paraibano - MA.
OBRA: REFORMA DA UNIDADE DE SAÚDE FRANCISCO JOSÉ PERRERA
LOCAL: RODOVIA POÇO VERDE - ZONA RURAL
CIDADE: Paraibano-MA

Item	Código Banco	Descrição	FLANILHA ORÇAMENTARIA	Und	Quant.	Valor Unit	Valor Unit com BDI	Total	Peso (%)
7.7		CAIXA DE MEDIÇÃO						1.180,23	
7.7.1	10311 ORSE	Caixa de medição direta até 200A confeccionada em chapa galvanizada e pintada eletroliticamente. Ø=100 x 80 x 15cm		un	1,00	928,19	1.180,23	1.180,23	
7.8		CAIXA DE PASSAGEM EM ALVENARIA						288,96	
7.8.1	74104/001 SINAPI	CAIXA DE INSPEÇÃO EM ALVENARIA DE TUAO MACIÇO 80X80X20CM, REVESTIDA INTERNAMENTE COM BARRA LISA (CIMENTO E AREIA, TRAÇO 1:4) E=2,0CM, COM TAMPA PRÉ-MOLDADA DE CONCRETO E FUNDO DE CONCRETO 15MPA TIPO C - ESCAVAÇÃO E CONFEIÇÃO		UN	2,00	115,59	144,48	288,96	
7.8		LUMINÁRIAS						2.233,02	
7.9.1	97817 SINAPI	LÂMPADA TUBULAR FLUORESCENTE T10 DE 20W, BASE G13 - FORNECIMENTO E INSTALAÇÃO. AF_11/2017_P		UN	6,00	37,08	46,35	370,60	
7.9.2	63470 SINAPI	LÂMPADA FLUORESCENTE TP HO 65W - FORNECIMENTO E INSTALAÇÃO		UN	12,00	80,16	100,20	1.202,40	
7.9.3	97589 SINAPI	LUMINÁRIA TIPO CALHA, DE SOBREPOR, COM 2 LÂMPADAS TUBULARES DE 36 W - FORNECIMENTO E INSTALAÇÃO. AF_11/2017		UN	6,00	87,08	109,97	659,82	
8		PISOS						16.596,07	17,11 %
8.1	74115/001 SINAPI	EXECUÇÃO DE LASTRO EM CONCRETO (1:2,5:5), PREPARO MANUAL		m²	6,13	327,64	409,55	2.511,36	
1.2	67670 SINAPI	CONTRAPISO EM ARGAMASSA TRAÇO 1:4 (CIMENTO E AREIA), PREPARO MECÂNICO COM BETONEIRA 400 L, APLICADO EM ÁREAS SECAS SOBRE LAJE, ADERIDO, ESPESURA 2CM. AF_06/2014		m²	92,07	21,16	261,45	2.435,25	
8.3	67260 SINAPI	REVESTIMENTO CERÂMICO PARA PISO COM PLACAS TIPO PORCELANATO DE DIMENSÕES 45X45 CM APLICADA EM AMBIENTES DE ÁREA MAIOR QUE 10 M². AF_09/2014		m²	92,07	101,24	126,55	11.651,46	
9		COBERTURA						5.452,40	5,82 %
9.1	72089 SINAPI	RECOLOCAÇÃO DE TELHAS CERÂMICAS TIPO FRANCESA, CONSIDERANDO REAPROVEITAMENTO DE MATERIAL.		m²	117,12	10,00	12,50	1.464,00	
9.2	96111 SINAPI	FORRO EM RÉGUAS DE PVC, FRISADO, PARA AMBIENTES RESIDENCIAIS, INCLUSIVE ESTRUTURA DE FIXAÇÃO. AF_05/2017_P		m²	84,50	37,78	47,20	3.388,40	
10		SERVIÇOS FINAIS						1.891,85	1,95 %
10.1	83630 SINAPI	EXTINTOR INCENDIO TP PO GUMCO 8KG - FORNECIMENTO E INSTALACAO		UN	5,00	238,38	297,97	1.489,85	
10.2	2450 ORSE	Limpeza geral		m²	200,00	1,61	2,01	402,00	

Total sem BDI 77.601,28
Total do BDI 19.400,32
Total Geral 97.001,60

Juliano Roberto Cardoso
Secretário de Obras
Prefeitura de Paraibano

SAND
Sônia Albuquerque de S. Brito
Eng° Civil
CREA - MA - 6903/D

Este documento encontra-se registrado no Conselho Regional de Engenharia e Agronomia do Estado do Maranhão, vinculado à Certidão nº 831935/2020, em 31/05/2022 em



Certidão nº 831935/2020
31/05/2022, 14:32

Chave de Impressão: YYZ1Z

O documento neste ato registrado foi emitido em 27/05/2022 e contém 10 folhas





CNPJ : 05.303.144/0001-30
Pça. Guilherme Brin, nº 284 - Centro, CEP: 65.670-000

PROCESSO ADMINISTRATIVO DE LICITAÇÃO Nº 30/10/1501-0001/2020
TOMADA DE PREÇOS Nº 003/2020
TIPO: MENOR PREÇO GLOBAL
DATA: 03/03/2020
HORARIO: 11:00 HORAS
ORLETO: Contratação de empresa para a reforma e melhorias das Unidades Básicas de Saúde e Postos de Saúde do Município de Paraibano - MA
OBRA: REFORMA DO POSTO DE SAÚDE RAIMUNDO ROCHA LEAL
LOCAL: POVOADO SANTO ANTONIO, ZONA RURAL
CIDADE: Paraibano-MA

Item	Código Banco	Descrição	PLANILHA ORÇAMENTARIA	Und	Quant.	Valor Unit	Valor Unit com BDI	Total	Peso (%)
SERVIÇOS PRELIMINARES									
1	74209001 SINAPI	PLACA DE OBRA EM CHAPA DE AÇO GALVANIZADO	m²	6,00	297,81	372,26	2.459,56	4,77 %	
1.1	74209001 SINAPI	CAPINA E LIMPEZA MANUAL DE TERRENO	m²	200,00	0,91	1,13	2.233,56		
2	84123 SINAPI	DEMOIÇÃO E RETIRADA	m²	634,30	4,26	5,32	3.763,25	7,29 %	
2.1	84123 SINAPI	LIXAMENTO MAN C/UXA CALAFATE DE CONCR APARENTE ANTIGO	m²	3,00	4,96	6,20	3.374,48		
2.2	97044 SINAPI	REMOÇÃO DE PORTAS DE FORMA MANUAL SEM	m²	3,00	14,62	18,27	18,60		
2.3	97045 SINAPI	REAPROVEITAMENTO AF 12/2017	m²	3,00	14,62	18,27	54,81		
2.4	72897 SINAPI	REAPROVEITAMENTO AF 12/2017	m²	12,00	15,75	19,68	236,16		
2.4	72899 SINAPI	CARGA MANUAL DE ENTULHO EM CAMINHÃO BASCULANTE 6 M3	m³	12,00	5,28	6,80	79,20		
3	87878 SINAPI	TRANSPORTE DE ENTULHO COM CAMINHÃO BASCULANTE 6 M3, RODOVIA PAVIMENTADA, DMT ATE 0,5 KM	m³	12,00	5,28	6,80	79,20		
3.1	87878 SINAPI	REVESTIMENTOS	m²	634,30	2,76	3,47	18.326,20	35,52 %	
3.2	3317 Proprio	CHAPISCO APLICADO EM ALVENARIAS E ESTRUTURAS DE CONCRETO INTERNAS COM COLHER DE PEDREIRO, ARGAMASSA TRACO 1:3 COM PREPARO MANUAL AF 06/2014	m²	634,30	20,34	26,42	16.125,17		
4	79910010 SINAPI	Raboco especial de parede 2cm com argamassa traço 1:1 - 1:3 (cimento / areia)	m²	2,00	494,56	619,20	6.409,94	12,42 %	
4.1	79910010 SINAPI	ESQUADRIAS	UN	3,15	320,20	400,25	2.497,19		
4.1.1	89050 SINAPI	PORTA DE MADEIRA COMPENSADA USA PARA PINTURA, 90X210X 5CM, INCLUSO ADUELA 2A, ALZAR 2A E DOBRADILHAS PARA DE CORRER EM ALUMINIO, COM DUAS FOLHAS PARA VIDRO, INCLUSO VIDRO USO INCOLOR, FECHADURA E PUXADOR, SEM GUARNICAO/ALZAR/VISTA METALICAS	m²	3,00	513,17	641,48	1.924,38		
4.2	94564 SINAPI	JANELA DE AÇO BASCULANTE, FIXAÇÃO COM PARAFUSO SOBRE CONTRAMARCO (EXCLUSIVE CONTRAMARCO), SEM VIDROS, PADRONIZADA, AF 07/2016	UN	4,00	81,66	102,67	1.988,37		
4.3	90830 SINAPI	FERRAGENS PARA ESQUADRIAS DE MADEIRA	UN	4,00	81,66	102,67	408,28		
4.3.1	90830 SINAPI	FECHADURA DE EMBUTIR COM CILINDRO, EXTERNA, COMPLETA, ACABAMENTO PADRÃO MEDIO, INCLUSO EXECUÇÃO DE FURO, FORNECIMENTO E INSTALAÇÃO AF 09/2015	UN	12,00	30,35	37,93	455,16		
4.3.2	74017002 SINAPI	DOBRADILHA EM ACOFERRO 3" X 21/2" E=1,9 A 2 MM, SEM ANEL, CROMADO OU ZINCOADO, TAMPA BCLA, COM PARAFUSOS GRADE DE FERRO EM BARRA CHATA 3/16"	UN	12,00	30,35	37,93	455,16		
4.3.3	73932001 SINAPI	PINTURA	m²	3,60	249,99	312,48	1.124,93		
5	74133002 SINAPI	EMASSAMENTO COM MASSA A OLEO, DUAS DEMAOIS	m²	313,12	14,29	17,86	12.619,76	24,46 %	
5.1	89487 SINAPI	APLICAÇÃO MANUAL DE PINTURA COM TINTA LATEX PVA EM PAREDES DUAS DEMAOIS AF 06/2014	m²	620,24	8,53	10,66	5.592,32		
5.3	73739001 SINAPI	PINTURA ESMALTE ACETINADO EM MADEIRA, DUAS DEMAOIS COBERTURA	m²	21,42	13,14	16,42	351,72		
6	72089 SINAPI	RECOLOCACAO DE TELHAS CERAMICAS TIPO FRANCESA, CONSOLIDANDO REAPROVEITAMENTO DE MATERIAL	m²	167,00	10,00	12,50	6.028,70	11,88 %	
6.1	96111 SINAPI	FORRO EM REGUAS DE PVC, FRISADO, PARA AMBIENTES RESIDENCIAIS, INCLUSIVE ESTRUTURA DE FIXAÇÃO AF 09/2017, P SERVIÇOS FINAIS	m²	83,50	37,76	47,20	3.941,20		
7	63035 SINAPI	EXTINTOR INCENDIO TP PO QUINICO 6KG - FORNECIMENTO E INSTALACAO	UN	5,00	238,38	297,97	1.489,85	3,86 %	
7.2	2450 ORSE	Limpeza geral	m²	250,00	1,61	2,01	502,50		
Total sem BDI								41.279,80	
Total do BDI								10.319,95	
Total Geral								51.599,75	

Julio Roberto Carlos
Presidente de Paraibano

Silvia Albuquerque S. Melo
Engª Civil
CREA - MA - 60910



Este documento encontra-se registrado no Conselho Regional de Engenharia e Agronomia do Estado do Maranhão, vinculado à Certidão nº 831935/2020, emitida em 31/05/2022

Certidão nº 831935/2020
31/05/2022, 14:32
Chave de Impressão: YYZ1Z

O documento neste ato registrado foi emitido em 27/05/2022 e contém 7 folhas

Conselho Regional de Engenharia e Agronomia do Estado do Maranhão

Avenida dos Holandeses, Quadra 35, Lote 8 Calhau, São Luis/MA
Tel. + 55 (98) 2106-8300 Fax + 55 (98) 2106-8300 E-mail: faleconosco@creama.org.br

CREA-MA
Conselho Regional de Engenharia e Agronomia do Estado do Maranhão





CNPJ : 06.303.144/0001-30
 Rua. Guilherme Brito, nº 284 - Centro, CEP: 65.670-000

PROCESSO ADMINISTRATIVO DE LICITAÇÃO Nº 3010.1501-00012020
 TOMADA DE PREÇOS Nº 002/2020
 TIPO: MENOR PREÇO GLOBAL
 DATA: 03/03/2023

HORARIO: 11:00 HORAS
 OBJETO: Contratação de empresa para a reforma e melhorias das Unidades Básicas de Saúde e Postos de Saúde do Município de Paraiarano - MA
 OBRA: REFORMA DO POSTO DE SAÚDE RAMUNDO COELHO DE SOUSA
 LOCAL: POVOADO JA TOBA, ZONA RURAL
 CIDADE: Paraiarano-MA

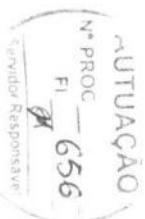

Item	Código Banco	Descrição	PLANILHA ORÇAMENTARIA	Und	Quant	Valor Unit	Valor Unit com BDI	Total	Peso (%)
SERVIÇOS PRELIMINARES									
1.1	74208001 SINAPI	PLACA DE OBRA EM CHAPA DE AÇO GALVANIZADO		m²	6,00	297,81	372,26	2.233,06	4,72 %
1.2	73659002 SINAPI	CAPINA E LIMPEZA MANUAL DE TERRENO		m²	250,00	0,91	1,13	282,50	
2	94123 SINAPI	DEMOLUÇÃO E RETIRADA		m²	817,35	4,26	5,32	4.791,44	8,99 %
2.1	97944 SINAPI	LIXAMENTO MAN C/ LIXA CALAFATE DE CONCR APARENTE ANTIGO		m²	2,00	4,96	6,20	12,40	
2.2	97944 SINAPI	REMOÇÃO DE PORTAS, DE FORMA MANUAL, SEM		m²	2,00	14,62	18,27	36,54	
2.3	97045 SINAPI	REAPROVEITAMENTO AF 12/2017		m²	2,00	14,62	18,27	36,54	
2.4	72887 SINAPI	REAPROVEITAMENTO AF 12/2017		m²	15,00	15,75	19,68	295,20	
2.4	72889 SINAPI	CARGA MANUAL DE ENTULHO COM CAMINHÃO BASCULANTE 6 M3		m³	15,00	5,28	6,80	98,00	
3.1	87878 SINAPI	TRANSPORTE DE ENTULHO COM CAMINHÃO BASCULANTE 6 M3, RODOVIA PAVIMENTADA, DMT ATE 0,5 KM		m³	15,00	5,28	6,80	98,00	
3.1	87878 SINAPI	REVESTIMENTOS		m²	817,35	2,78	3,47	2.836,20	44,30 %
3.1	87878 SINAPI	CHAPIS APLICADO EM ALVENARAS E ESTRUTURAS DE CONCRETO INTERNAS, COM COLHER DE PEDREIRO, ARGAMASSA TRACO 1:3 COM PREPARO MANUAL AF 06/2014		m²	817,35	20,34	25,42	20.778,67	
3.2	3317 Proprio	Reboco especial de parede 2cm com argamassa traço 1:1:3 (cimento / areia)		m²	817,35	20,34	25,42	20.778,67	
ESQUADRIAS									
4	73910010 SINAPI	MADEIRA		UN	2,00	494,56	618,20	1.236,40	7,19 %
4.1	73910010 SINAPI	PORTA DE MADEIRA COMPENSADA USA PARA PINTURA, 80X210X3,5CM, INCLUSO ADEUJA 2A, ALIZAR 2A E DOBRADICAS METALICAS		UN	2,00	494,56	618,20	1.236,40	
4.2	94564 SINAPI	JANELA DE AÇO BASCULANTE, FIXAÇÃO COM PARAFUSO SOBRE CONTRAMARCO (EXCLUSIVE CONTRAMARCO), SEM VIDROS, PADRONIZADA AF 07/2016		m²	2,00	513,17	641,40	1.282,92	
4.2.1	94564 SINAPI	FERRAGENS PARA ESQUADRIAS DE MADEIRA		UN	3,00	81,66	102,07	1.283,74	
4.3	90830 SINAPI	FECHADURA DE EMBUTIR COM CILINDRO EXTERNA, COMPLETA, ACABAMENTO PADRÃO MEDIO, INCLUSO EXECUÇÃO DE FURO, FORNECIMENTO E INSTALAÇÃO AF 08/2015		UN	6,00	30,35	37,93	227,58	
4.3.1	90830 SINAPI	DOBRADICA EM ACO FERRO, 3" X 2 1/2", E=1,9 A 2 MM, SEM ANEL, CROMADO OU ZINCOADO, TAMPA BOLA, COM PARAFUSOS GRADE DE FERRO EM BARRA CHATA 316"		UN	6,00	30,35	37,93	227,58	
4.3.2	74047002 SINAPI	PINTURA		m²	2,40	249,99	312,48	749,95	
4.3.2	74047002 SINAPI	EMASSAMENTO COM MASSA A CLEO, DUAS DEMAOIS		m²	2,40	249,99	312,48	749,95	
4.3.3	73932001 SINAPI	APLICAÇÃO MANUAL DE PINTURA LATEX PVA EM PAREDES, DUAS DEMAOIS, AF 06/2014		m²	254,34	14,29	17,86	13.607,14	25,53 %
5	74133002 SINAPI	RECOLOCAÇÃO DE TELHAS CERAMICAS TIPO FRANCESA, CONSIDERANDO REAPROVEITAMENTO DE MATERIAL		m²	817,35	8,53	10,66	8.712,95	
5.1	74133002 SINAPI	FORNO EM REGUAS DE PVC, FRISADO PARA AMBIENTES RESIDENCIAIS, INCLUSIVE ESTRUTURA DE FIXAÇÃO AF 05/2017, P		m²	21,42	13,14	16,42	351,72	
5.2	88487 SINAPI	COBERTURA		m²	21,42	13,14	16,42	351,72	5,78 %
5.3	73739001 SINAPI	RECOLOCAÇÃO DE TELHAS CERAMICAS TIPO FRANCESA, CONSIDERANDO REAPROVEITAMENTO DE MATERIAL		m²	171,00	10,00	12,50	2.137,50	
6	72089 SINAPI	SERVIÇOS FINAIS		m²	20,00	37,76	47,20	944,00	
6.1	72089 SINAPI	EXTINTOR INCENDIO 1P PO QUIMICO 6KG - FORNECIMENTO E INSTALACAO		UN	5,00	238,36	297,97	1.489,85	3,55 %
6.2	96111 SINAPI	Limpza geral		m²	200,00	1,61	2,01	402,00	
7	83035 SINAPI								
7.2	2450 ONSE								
Total sem BDI								42.644,74	
Total do BDI								10.661,19	
Total Geral								53.305,93	

[Assinatura]
 Inara T. Ribeiro Cardozo
 Secretária de Obras
 Prefeitura de Paraiarano

[Assinatura]
 Nelson Augusto Pereira S. Alves
 Engenheiro Civil
 CREA - MA - 60010



Este documento encontra-se registrado no Conselho Regional de Engenharia e Agronomia do Estado do Maranhão, vinculado à Certidão nº 831935/2020, emitida em 31/05/2022

Certidão nº 831935/2020
 31/05/2022, 14:32
 Chave de Impressão: YYZ1Z
 O documento neste ato registrado foi emitido em 27/05/2022 e contém 7 folhas

Conselho Regional de Engenharia e Agronomia do Estado do Maranhão

Avenida dos Holandeses, Quadra 35, Lote 8, Calhau, São Luís/MA
 Tel: + 55 (98) 2106-8300 Fax: + 55 (98) 2106-8300 E-mail: faleconosco@creama.org.br



Conselho Regional de Engenharia e Agronomia do Estado do Maranhão

Impresso em: 31/05/2022, às 14:32.





CNPJ : 08.303.144/0001-30
Pra. Guilhermino Brito, n° 284 - Centro, CEP: 65.670-000

PROCESSO ADMINISTRATIVO DE LICITAÇÃO Nº 3019/1501-00001/2020
TOMADA DE PREÇOS Nº 0032/2020
TIPO: MENOR PREÇO GLOBAL
DATA: 03/03/2020
HORARIO: 11:00 HORAS
OBJETO: Contratação de empresa para a reforma e melhorias das Unidades Básicas de Saúde e Postos de Saúde do Município de Parailbano - MA
OBRA: REFORMA DO POSTO DE SAÚDE NELSON JOSÉ PEREIRA
LOCAL: POVOADO TABULEIRA, ZONA RURAL
CIDADE: Parailbano-MA

Item	Código Banco	Descrição	PLANTILHA ORÇAMENTARIA	Und	Quant.	Valor Unit	Valor Unit com BDI	Total	Peso (%)
1	74209001 SINAPI	SERVICOS PRELIMINARES		m²	6,00	297,81	372,26	2.685,56	4,17 %
1.1	74209001 SINAPI	PLACA DE OBRA EM CHAPA DE AÇO GALVANIZADO		m²	400,00	0,81	1,15	452,00	
1.2	73939002 SINAPI	CAPINA E LIMPEZA MANUAL DE TERRENO		m²	400,00	0,81	1,15	452,00	
2	84123 SINAPI	DEMOLIÇÃO E RETIRADA		m²	923,33	4,28	5,32	4.912,12	8,19 %
2.1	84123 SINAPI	LIXAMENTO MANO C/ LIXA GALAFATE DE CONCR APARENTE ANTIGO		m²	2,00	4,96	6,20	12,40	
2.2	97844 SINAPI	REMOÇÃO DE PORTAS DE FORMA MANUAL SEM		m²	2,00	14,62	18,27	36,54	
2.3	97845 SINAPI	REAPROVEITAMENTO AF 12/2017		m²	2,00	14,62	18,27	36,54	
2.4	72897 SINAPI	REMOÇÃO DE JANELAS DE FORMA MANUAL SEM		m²	12,00	15,75	19,68	236,16	
2.5	72899 SINAPI	CARGA MANUAL DE ENTULHO EM CAMINHO BASCULANTE 6 M3		m³	12,00	5,28	6,80	79,20	
3	87878 SINAPI	TRANSPORTE DE ENTULHO COM CAMINHÃO BASCULANTE 6 M3, ROODOVA PAVIMENTADA, DMT ATE 0,5 KM		m³	12,00	5,28	6,80	79,20	
3.1	87878 SINAPI	REVESTIMENTOS		m²	923,33	2,78	3,47	28.676,85	41,40 %
3.2	3317 Proprio	CHARRICO APLICADO EM ALVENARIAS E ESTRUTURAS DE CONCRETO INTERNAS, COM COLHER DE PEDREIRO ARGAMASSA TRACO 1:3 COM PREPARO MANUAL, AF 06/2014		m²	923,33	20,34	25,42	23.472,90	
4	73910010 SINAPI	Reboco especial de parede Zim com argamassa traço 1:1:3 (cimento / areia)		UN	2,00	484,56	618,20	1.236,40	5,90 %
4.1	73910010 SINAPI	ESQUADRIAS		UN	2,00	484,56	618,20	1.236,40	
4.1.1	73910010 SINAPI	MADERA		UN	2,00	484,56	618,20	1.236,40	
4.2	94564 SINAPI	PORTA DE MADEIRA COMPENSADA LISA PARA PINTURA, 90X210X3,5CM, INCLUSO ADUELA 2A, ALZAR 2A E DOBRADICAS METALICAS		m²	2,00	513,17	641,46	1.282,92	
4.3	90630 SINAPI	JANELA DE AÇO BASCULANTE, FIXAÇÃO COM PARAFUSO SOBRE CONTRAMARCO (EXCLUSIVE CONTRAMARCO), SEM VIDROS, PADRONIZADA AF 07/2016		UN	3,00	81,86	102,07	1.283,74	
4.3.1	90630 SINAPI	FERRAGENS PARA ESQUADRIAS DE MADEIRA		UN	3,00	81,86	102,07	306,21	
4.3.2	74047002 SINAPI	FEHADURA DE EMBUTIR COM CLINDRO EXTERNA COMPLETA, ACABAMENTO PADRAO MEDIO, INCLUSO EXECUÇÃO DE FURO, FORNECIMENTO E INSTALAÇÃO AF 08/2015		UN	6,00	30,35	37,93	227,58	
4.3.3	73932001 SINAPI	DOBRADICA EM ACO FERRO, 3" X 21/2", S=1,9 A 2 MM, SEM ANEL, CROMADO OU ZINCADO, TAMPA BOLA, COM PARAFUSOS GRADE DE FERRO EM BARRA CHATA 3/16"		m²	2,40	249,99	312,48	749,95	24,35 %
5	74133002 SINAPI	PINTURA		m²	307,78	14,29	17,86	5.486,89	
5.1	89487 SINAPI	EMASSAMENTO COM MASSA A OLEO, DUAS DEMAOS		m²	307,78	14,29	17,86	5.486,89	
5.2	89487 SINAPI	APLICAÇÃO MANUAL DE PINTURA COM TINTA LATEX PVA EM PAREDES, DUAS DEMAOS AF 06/2014		m²	923,33	8,53	10,86	9.942,70	
5.3	73739001 SINAPI	PINTURA ESMALTE ACETINADO EM MADEIRA, DUAS DEMAOS COBERTURA		m²	21,42	13,14	16,42	351,72	12,90 %
6	72089 SINAPI	RECOLOCACAO DE TELHAS CERAMICAS TIPO FRANCESA		m²	350,00	10,00	12,50	4.375,00	
6.1	90111 SINAPI	CONSIDERANDO REAPROVEITAMENTO DE MATERIAL		m²	350,00	10,00	12,50	4.375,00	
6.2	90111 SINAPI	FORRO EM REGUAS DE PVC, FRISADO, PARA AMBIENTES RESIDENCIAIS, INCLUSIVE ESTRUTURA DE FIXAÇÃO AF_05/2017_P		m²	83,50	37,78	47,20	3.941,20	
7	83635 SINAPI	SERVICOS FINAIS		UN	5,00	236,38	287,97	1.489,85	3,08 %
7.1	2450 ORSE	EXTINTOR INCENDIO TP PO QUIMICO BKG - FORNECIMENTO E INSTALACAO		UN	5,00	236,38	287,97	1.489,85	
7.2	2450 ORSE	Limpeza geral		m²	250,00	1,81	2,01	502,50	
					Total sem BDI			51.553,39	
					Total do BDI			12.888,35	
					Total Geral			64.441,74	

Juiz Antônio Coutinho
Secretário de Obras
Prefeitura de Parailbano

Sônia Albuquerque S. Reis
Eng. Civil
FRS S. N. A. 06600



Este documento encontra-se registrado no Conselho Regional de Engenharia e Agronomia do Estado do Maranhão, vinculado à Certidão nº 831935/2020, emitida em 31/05/2022

Certidão nº 831935/2020
31/05/2022, 14:32
Chave de Impressão: YYZ1Z
O documento neste ato registrado foi emitido em 27/05/2022 e contém 7 folhas

Conselho Regional de Engenharia e Agronomia do Estado do Maranhão
Avenida dos Holandeses, Quadra 35, Lote 8, Calhau, São Luís/MA



Tel: + 55 (98) 2106-8300 Fax: + 55 (98) 2106-8300 E-mail: faleconosco@creama.org.br

Impresso em: 31/05/2022, às 14:32



ATA DA REUNIÃO Nº 001/2022
 Nº PROC. Nº 658
 Fl. 16
 Servidor Responsável

CNPJ 28.203.442/0001-90

PROPOSTAS ADMINISTRATIVAS DE LICITAÇÃO Nº 0031/2022
 FORMAL DE PREÇOS Nº 003/2022
 ITEM 04000000000000000000
 DATA DE ABERTURA
 HORARIO: 15h HORAS
 LOCAL: CONFERENCIA DE PREÇOS NA 1ª ANDARADA, SALA 01, AVENIDA DOS HOLANDESES, QUADRA 35, LOTE 8, CAIUAU, SÃO LUIS/MA
 COPIAS: 03 (03) PARA O COMITÊ DE SELEÇÃO E 01 (01) PARA O COMITÊ DE LICITAÇÃO
 LOCAL: PAVILÃO VASCO FERREIRA
 COPIAS: 03 (03) PARA O COMITÊ DE SELEÇÃO

Item	Código Banco	Descrição	MANUTENÇÃO EQUIPAMENTOS	Unid	Quant.	Valor Unit.	Valor Unit. com IPI	Total	Porc (%)
1	7430000	SERVIÇOS PRELIMINARES		un	6,00	207,81	372,36	2.604,46	1,48%
1.1	7430000	PLACA DE CORTA EM CORTA DE AÇO GALVANIZADO		m²	400,00	0,54	1,10	2.232,56	1,46%
1.2	7430000	CORTA ELABORADA DE TERMOPL		m²				452,00	0,32%
2	84123	LABORATÓRIO DE ANÁLISES DE CONCRETO E MATERIAIS		m²	665,00	4,20	5,30	7.648,19	4,30%
2.1	84123	LABORATÓRIO DE ANÁLISES DE CONCRETO E MATERIAIS		m²				4.510,08	3,25%
2.2	84123	LABORATÓRIO DE ANÁLISES DE CONCRETO E MATERIAIS		m²	12,29	12,82	16,15	180,48	0,14%
2.3	84123	LABORATÓRIO DE ANÁLISES DE CONCRETO E MATERIAIS		m²	16,50	4,98	8,20	99,25	0,07%
2.4	84123	LABORATÓRIO DE ANÁLISES DE CONCRETO E MATERIAIS		m²	19,20	14,02	18,87	300,78	0,23%
2.5	84123	LABORATÓRIO DE ANÁLISES DE CONCRETO E MATERIAIS		m²	224,14	2,38	2,72	759,88	0,53%
2.6	84123	LABORATÓRIO DE ANÁLISES DE CONCRETO E MATERIAIS		m²	300,20	0,16	0,44	129,00	0,09%
2.7	84123	LABORATÓRIO DE ANÁLISES DE CONCRETO E MATERIAIS		un	60,20	3,51	11,44	712,80	0,50%
2.8	84123	LABORATÓRIO DE ANÁLISES DE CONCRETO E MATERIAIS		un	9,30	4,17	5,56	53,64	0,04%
2.9	84123	LABORATÓRIO DE ANÁLISES DE CONCRETO E MATERIAIS		m²	28,20	15,13	19,88	557,54	0,38%
2.10	84123	LABORATÓRIO DE ANÁLISES DE CONCRETO E MATERIAIS		m²	29,90	3,28	4,60	194,80	0,13%
3	7212	ALVENARIA - REVESTIMENTO		m²	29,80	48,27	47,83	25.204,19	20,04%
3.1	7212	ALVENARIA - REVESTIMENTO		m²				1.264,40	1,08%
3.2	7212	ALVENARIA - REVESTIMENTO		m²	978,60	2,78	3,47	3.188,41	2,35%
3.3	7212	ALVENARIA - REVESTIMENTO		m²	942,80	26,54	29,42	13.400,33	14,91%
3.4	7212	ALVENARIA - REVESTIMENTO		m²	76,00	27,03	28,28	1.897,28	1,41%
3.5	81200	ESCALARIAS PARA ESCALARIAS DE MADEIRA		m²	18,20	92,78	83,47	4.827,72	3,40%
4	23000	MAQUINARIA		un				28.654,12	18,12%
4.1	23000	MAQUINARIA		un	13,20	494,56	616,20	10.288,40	7,24%
4.1.2	23000	MAQUINARIA		un	3,60	284,54	320,67	8.026,60	5,67%
4.1.3	23000	MAQUINARIA		m²	3,15	302,20	400,25	1.260,78	0,90%
4.2	3404	MAQUINARIA		m²	1,20	313,11	641,46	8.264,81	6,04%
4.2.1	3404	MAQUINARIA		m²	11,20	453,56	966,67	7.492,68	5,28%
4.3	3404	MAQUINARIA		un	18,00	81,66	102,07	8.610,22	6,05%
4.3.1	3404	MAQUINARIA		un	54,00	30,33	27,50	1.497,26	1,00%
4.3.2	3404	MAQUINARIA		m²	93,20	249,91	314,48	2.048,22	1,44%
5	7430000	MANUTENÇÃO DE EQUIPAMENTOS		m²	467,54	14,30	17,66	4.124,34	2,91%
5.1	7430000	MANUTENÇÃO DE EQUIPAMENTOS		m²	802,80	8,50	10,58	8.521,56	6,24%
5.2	7430000	MANUTENÇÃO DE EQUIPAMENTOS		m²	96,70	13,14	16,02	1.011,01	0,80%
6	84123	LABORATÓRIO DE ANÁLISES DE CONCRETO E MATERIAIS		m²	18.087,00	2,99	2,99	18.087,00	13,18%
6.1	84123	LABORATÓRIO DE ANÁLISES DE CONCRETO E MATERIAIS		m²	40,18	10,80	13,50	544,73	0,42%
6.1.2	84123	LABORATÓRIO DE ANÁLISES DE CONCRETO E MATERIAIS		m²	50,60	10,43	13,09	544,73	0,42%
6.1.3	84123	LABORATÓRIO DE ANÁLISES DE CONCRETO E MATERIAIS		un	3,50	4,28	5,30	396,72	0,28%
6.1.4	84123	LABORATÓRIO DE ANÁLISES DE CONCRETO E MATERIAIS		un	3,06	6,54	1,77	3,51	0,00%
6.1.5	84123	LABORATÓRIO DE ANÁLISES DE CONCRETO E MATERIAIS		un	4,00	19,27	23,77	142,02	0,10%
6.1.6	84123	LABORATÓRIO DE ANÁLISES DE CONCRETO E MATERIAIS		m²	5,20	114,00	142,50	753,75	0,55%
6.1.7	84123	LABORATÓRIO DE ANÁLISES DE CONCRETO E MATERIAIS		m²	10,20	27,34	34,17	302,78	0,23%
6.1.8	84123	LABORATÓRIO DE ANÁLISES DE CONCRETO E MATERIAIS		m²	10,20	3,56	4,57	45,70	0,03%
6.2	84123	LABORATÓRIO DE ANÁLISES DE CONCRETO E MATERIAIS		m²	15,00	11,42	14,27	237,84	1,08%
6.3.2	84123	LABORATÓRIO DE ANÁLISES DE CONCRETO E MATERIAIS		m²	29,10	17,68	21,30	484,10	0,45%
6.7.3	84123	LABORATÓRIO DE ANÁLISES DE CONCRETO E MATERIAIS		m²	37,00	32,10	41,37	1.520,06	1,08%

Lucy Cavaliere Claudino
 Presidente do Conselho

Silvia M. Santos
 Secretária do Conselho

Certidão nº 831935/2020
 31/05/2022, 14:32
 Chave de Impressão: YYZ1Z
 O documento neste ato registrado foi emitido em 27/05/2022 e contém 7 folhas



Este documento encontra-se registrado no Conselho Regional de Engenharia e Agronomia do Estado do Maranhão, vinculado à Certidão nº 831935/2020, emitida em 31/05/2022

Conselho Regional de Engenharia e Agronomia do Maranhão

Av. dos Holandeses, Quadra 35, Lote 8, Caiuaú, São Luís/MA

Tel: + 55 (98) 2106-8300 Fax: + 55 (98) 2106-8300 E-mail: fale conosco@creama.org.br



Impresso em: 31/05/2022, às 14:32.





CREA - Nº 2001.446/01/2022
Rua Sebastião Brito, nº 204, Centro, CEP: 65.010-000

PROCESSO ADMINISTRATIVO DE LICITAÇÃO Nº 2022.0047.0001/2022
TOMADA DE PREÇOS Nº 002/2022
TIPO MÍNIMO PREÇO GLOBAL
DATA: 24/05/2022
HORARIO: 15:00 HORAS
O OBJETO DO CONTRATO DE EMPREITA PARA A INSTALAÇÃO E MANUTENÇÃO DAS INSTALAÇÕES ELÉTRICAS E DE SINALIZAÇÃO EM DIVERSAS UNIDADES DO GOVERNO DO MARANHÃO, COM OBRAS VARIADAS, LOCALIZADAS EM DIVERSAS ZONAS RURAIS, COM OBRAS VARIADAS.

Item	Código Banco	Descrição	UNID	Quant	Valor Unit	Valor Unit com IPI	Total	Peso (%)
8.8	6642 SAAPE	DESCRIÇÃO: ESBOÇO	UN	4,20	16,02	2.487,80	1,74%	
8.17	6642 SAAPE	CAIXA SERRAVAL, PVC DN 100 X 100 X 50 MM, FORNECIDA E INSTALADA EM SALÃO DE ENCAMARMENTO DE ACABA PLÁVEL, Nº 122014	UN	4,00	19,28	82,58	0,06%	
8.32	7290 SAAPE	BAIO SERRAVAL DE PVC 100X100MM SAAPE, FORNECIMENTO E INSTALADO	UN	2,00	24,47	97,84	0,07%	
8.33	7290 SAAPE	CAIXA DE INSPEÇÃO BORDADA EM ALUMÍNIO, EXECUÇÃO	UN	1,00	317,46	346,82	0,28%	
8.34	7290 SAAPE	CAIXA DE INSPEÇÃO BORDADA EM ALUMÍNIO, EXECUÇÃO	UN	2,00	281,07	561,35	0,50%	
8.35	7290 SAAPE	CAIXA DE INSPEÇÃO BORDADA EM ALUMÍNIO, EXECUÇÃO	UN	3,00	317,46	952,38	0,84%	
8.4	6642 SAAPE	LOÇAS - FORNECIMENTO E INSTALAÇÃO	UN	4,00	663,58	817,43	2,31%	
8.8.1	6642 SAAPE	VAZO SANITÁRIO SERRAVAL COMERCIAL, PARA PVC SEM FUMO FRONTAL, COM LOÇA BIANCA SEM ASSENTO - FORNECIMENTO E INSTALAÇÃO, Nº 122015	UN	10,00	271,25	270,58	1,95%	
8.4.2	6642 SAAPE	LAJATUBO LOÇA BIANCA COM COLUNA 14 X 20,5 CM, PISOADO PORTALY - FORNECIMENTO E INSTALAÇÃO	UN	10,00	141,09	177,11	1,29%	
8.4.4	6642 SAAPE	CAIXA DE SERRAVAL DE PVC 100X100MM, Nº 122013	UN	1,00	282,16	490,20	0,38%	
8.4.6	6642 SAAPE	PARALELA DE PAREDE EM METAL, CILINDRO SEM TAPAS INCLUIDO, Nº 122018	UN	10,00	24,26	30,32	0,21%	
8.5	6642 SAAPE	CHAVEIRO PLÁSTICO BRANCO SAAPE S-1 PARA ADQUIRIR EM MATE 107 - ACQUA FIMA METAL	UN	3,00	3,46	4,81	0,01%	
8.5.1	6642 SAAPE	TORNUEIRA CILINDRICA TUBO NOVEL DE META 107 OU 94º PARA VÁLVULA DE COZINHA, PADRÃO ALTO - FORNECIMENTO E INSTALAÇÃO, Nº 122013	UN	11,00	84,71	102,66	0,82%	
8.5.2	6642 SAAPE	VALVULA DE CILINDRO V-107 COM REGISTRO, ACOMODAMENTO EM METAL, CILINDRO - FORNECIMENTO E INSTALAÇÃO, Nº 122018	UN	5,00	207,61	252,04	0,89%	
8.5.3	6642 SAAPE	SERVIÇO DE COBERTURA EM ALUMÍNIO, TIPO CONCHA, GALVÃO BORDADO - FORNECIMENTO E INSTALAÇÃO	UN	11,00	34,11	42,63	0,29%	
8.5.4	6642 SAAPE	BAIO PRINCIPAL EM BARRA DE FERRO OVAO, METRAGEM 27 X 14,4 - REPERCUSSÃO 20 X 20 CM METRAGEM ELÉTRICA	UN	2,00	15,44	14,26	0,03%	
7		ELTROMOTO DE PVC RIGIDO						
7.1	6193 SAAPE	ELTROMOTO PLÁSTICO CONTROLOADO, PVC DN 20 MM DN 17, PARA CIRCUITOS TERMINAIS, INSTALADO EM CILINDRO - FORNECIMENTO E INSTALAÇÃO, Nº 122015	M	300,00	5,17	6,46	1.938,00	1,37%
7.1.2	6193 SAAPE	ELTROMOTO RIGIDO ROSCÁVEL, PVC DN 25 MM (1") PARA CIRCUITOS TERMINAIS, INSTALADO EM PAREDE - FORNECIMENTO E INSTALAÇÃO, Nº 122015	M	20,00	9,28	51,35	227,00	0,16%
7.1.3	6193 SAAPE	ELTROMOTO RIGIDO ROSCÁVEL, PVC DN 25 MM (1") PARA CIRCUITOS TERMINAIS, INSTALADO EM PAREDE - FORNECIMENTO E INSTALAÇÃO, Nº 122015	M	2,00	11,00	13,66	27,72	0,02%
7.1.4	6193 SAAPE	ELTROMOTO RIGIDO ROSCÁVEL, PVC DN 50 MM (2") - FORNECIMENTO E INSTALAÇÃO, Nº 122015	M	2,00	13,27	16,71	33,42	0,02%
7.1.5	6193 SAAPE	ELTROMOTO RIGIDO ROSCÁVEL, PVC DN 50 MM (2") - FORNECIMENTO E INSTALAÇÃO, Nº 122015	M	3,00	18,59	23,23	46,46	0,03%
7.1.6	6193 SAAPE	ELTROMOTO RIGIDO ROSCÁVEL, PVC DN 63 MM (2 1/2") - FORNECIMENTO E INSTALAÇÃO, Nº 122015	M	30,00	22,72	28,40	452,50	0,30%
7.2	6193 SAAPE	PROVA E CABO	M	75,00	2,27	2,16	8.208,30	6,42%
7.2.1	6193 SAAPE	CABO DE COBRE FLEXÍVEL ISOULADO, 1,5 MM², ANTI-CHAMA 0,915 CV, PARA CIRCUITOS TERMINAIS - FORNECIMENTO E INSTALAÇÃO, Nº 122015	M	500,00	2,86	3,72	1.960,00	1,51%
7.2.2	6193 SAAPE	CABO DE COBRE FLEXÍVEL ISOULADO, 2,5 MM², ANTI-CHAMA 0,915 CV, PARA CIRCUITOS TERMINAIS - FORNECIMENTO E INSTALAÇÃO, Nº 122015	M	100,00	4,19	6,29	321,00	0,27%
7.2.4	6193 SAAPE	CABO DE COBRE FLEXÍVEL ISOULADO, 6 MM², ANTI-CHAMA 0,915 CV, PARA CIRCUITOS TERMINAIS - FORNECIMENTO E INSTALAÇÃO, Nº 122015	M	50,00	5,65	7,06	303,00	0,25%
7.2.5	6193 SAAPE	CABO DE COBRE FLEXÍVEL ISOULADO, 6 MM², ANTI-CHAMA 0,915 CV, PARA CIRCUITOS TERMINAIS - FORNECIMENTO E INSTALAÇÃO, Nº 122015	M	50,00	24,84	30,67	1.533,50	1,00%
7.2.6	6193 SAAPE	CABO DE COBRE NA SERRAVAL - FORNECIMENTO E INSTALAÇÃO	M	30,00	46,21	57,76	846,40	0,60%
7.3	6193 SAAPE	INTERMUNTO	M	20,00	11,87	14,83	296,00	0,21%
7.3.1	6193 SAAPE	INTERMUNTO SAAPE (1) MÓDULO, 70X70X90, SEM SUPORTE E SEM PLACA - FORNECIMENTO E INSTALAÇÃO	UN	20,00	20,12	27,69	553,50	0,39%
7.3.2	6193 SAAPE	INTERMUNTO SAAPE (2) MÓDULO, 70X70X90, SEM SUPORTE E SEM PLACA - FORNECIMENTO E INSTALAÇÃO, Nº 122015	UN	20,00	14,76	16,43	1.646,00	0,73%
7.4	6193 SAAPE	TOMADA SAAPE DE EMALUTRI (1) MÓDULO, 2P+7-20 A SEM SUPORTE E SEM PLACA - FORNECIMENTO E INSTALAÇÃO, Nº 122015	UN	20,00	14,56	23,20	886,00	0,69%
7.4.1	6193 SAAPE	TOMADA SAAPE DE EMALUTRI (1) MÓDULO, 2P+7-20 A SEM SUPORTE E SEM PLACA - FORNECIMENTO E INSTALAÇÃO, Nº 122015	UN	1,00	6,44	10,39	67,50	0,37%
7.4.2	6193 SAAPE	TOMADA SAAPE DE EMALUTRI (1) MÓDULO, 2P+7-20 A SEM SUPORTE E SEM PLACA - FORNECIMENTO E INSTALAÇÃO, Nº 122015	UN	30,00	42,50	59,87	688,50	0,49%
7.4.3	6193 SAAPE	TOMADA SAAPE DE EMALUTRI (1) MÓDULO, 2P+7-20 A SEM SUPORTE E SEM PLACA - FORNECIMENTO E INSTALAÇÃO, Nº 122015	UN	1,00	391,87	501,67	301,67	0,24%
7.4.4	6193 SAAPE	TOMADA SAAPE DE EMALUTRI (1) MÓDULO, 2P+7-20 A SEM SUPORTE E SEM PLACA - FORNECIMENTO E INSTALAÇÃO, Nº 122015	UN	1,00	77,50	87,41	67,41	0,09%
7.4.5	6193 SAAPE	TOMADA SAAPE DE EMALUTRI (1) MÓDULO, 2P+7-20 A SEM SUPORTE E SEM PLACA - FORNECIMENTO E INSTALAÇÃO, Nº 122015	UN	4,00	11,95	14,81	59,64	0,04%
7.7	6193 SAAPE	CAIXA DE MEDIÇÃO	UN	1,00	428,18	1.190,73	1.190,73	0,82%
7.7.1	6193 SAAPE	CAIXA DE MEDIÇÃO SAAPE (1) MÓDULO, 2P+7-20 A SEM SUPORTE E SEM PLACA - FORNECIMENTO E INSTALAÇÃO, Nº 122015	UN	1,00	428,18	1.190,73	1.190,73	0,82%
7.8	6193 SAAPE	CAIXA DE PASSAGEM EM ALUMÍNIO	UN	3,00	114,59	144,49	433,44	0,31%
7.8.1	6193 SAAPE	CAIXA DE PASSAGEM EM ALUMÍNIO (1) MÓDULO, 2P+7-20 A SEM SUPORTE E SEM PLACA - FORNECIMENTO E INSTALAÇÃO, Nº 122015	UN	3,00	114,59	144,49	433,44	0,31%

Juliano Roberto Cavalcanti
Diretor Regional de Engenharia e Agronomia
Instituto de Engenharia e Agronomia do Maranhão

Silvia Regina Lima
Diretora de Engenharia e Agronomia
Instituto de Engenharia e Agronomia do Maranhão

Certidão nº 831935/2020
31/05/2022, 14:32
Chave de Impressão: YYZ1Z
O documento neste ato registrado foi emitido em 27/05/2022 e contém 7 folhas



Este documento encontra-se registrado no Conselho Regional de Engenharia e Agronomia do Estado do Maranhão, vinculado à Certidão nº 831935/2020, emitida em 31/05/2022

Conselho Regional de Engenharia e Agronomia do Estado do Maranhão
Avenida dos Holandeses, Quadra 35, Lote 8, Cahau, São Luís/MA
Tel: + 55 (98) 2106-8300 Fax: + 55 (98) 2106-8300 E-mail: faleconosco@creama.org.br





C. REG. 03.021.14/0001.001
Rua. Guimarães Rosa, nº 24 - Centro, CEP. 65.050-000



PROPOSTA ADMINISTRATIVA DE LICITAÇÃO Nº 2018-1981-000110299
COMARCA DE PIRACEMA Nº 002228
TIPO DE LICITAÇÃO: MENOR PREÇO GLOBAL
DATA DE ABERTURA
HORARIO: 11 DE MARÇO
OBJETO: Contratação de serviços para a abertura e manutenção dos laboratórios de saúde e higiene e laboratório de diagnóstico de Paratuberculose - BSA
VALOR: R\$ 1.129.241,74 (UM MIL E DOIS CENTOS E OITENTA E CINCO MIL REAIS, QUATROCENTOS E OITENTA E CINCO REAIS)
LOCAL: FUNDADO VASCONCELLOS DE SAUDE, CIDADE DE PIRACEMA - MARANHÃO
CIDADE: PIRACEMA-MA

Item	Código Banco	Descrição	Quant.	Valor Unit.	Valor Unit. com IBS	Total	Preço (%)
7.8	39411 SNAWI	LUBRIFICANTE TIPO DE 20W/100 - FORNECIMENTO E INSTALACAO	UN	5,00	37,06	3.158,06	3,24 %
7.9	8201 SNAWI	LUBRIFICANTE TIPO 15W/40 - FORNECIMENTO E INSTALACAO	UN	16,00	46,35	741,75	0,76 %
7.9.2	8201 SNAWI	LUBRIFICANTE TIPO 15W/40 - FORNECIMENTO E INSTALACAO	UN	16,00	106,26	1.693,60	1,73 %
7.9.3	9120 SNAWI	RETRICACAO AF. 112017	UN	10,00	97,96	1.080,70	0,78 %
8	24115101 SNAWI	RETRICACAO DE CASTILHO EM CONCRETO (1:1,5:6) PREPARADO MANUAL	m²	3,40	327,84	405,55	4,27,88 %
8.1	6120 SNAWI	RETRICACAO DE CASTILHO EM CONCRETO (1:1,5:6) PREPARADO MANUAL	m²	13,87	21,16	293,51	1,28 %
8.2	6120 SNAWI	RETRICACAO DE CASTILHO EM CONCRETO (1:1,5:6) PREPARADO MANUAL	m²	13,87	21,16	293,51	1,28 %
8.3	6120 SNAWI	RETRICACAO DE CASTILHO EM CONCRETO (1:1,5:6) PREPARADO MANUAL	m²	13,87	101,24	1.397,90	1,23 %
9	7290 SNAWI	COBERTURA EM TELHA CERAMICA TIPO COLONIAL, COM ANCOA/MOSAICO TIPO C 12 (FORNTO E ANEIS)	m²	5,00	63,78	318,90	4,37 %
9.2	7290 SNAWI	RECOBERTURA DE TELHAS CERAMICAS TIPO FRANCAIA, COMBIDANDO REFORCAMENTO DE MATERIAL	m²	234,74	10,00	2.347,40	0,26 %
9.3	7291 SNAWI	ESTRUTURA DE MADEIRA DE LEI PRIMEIRA OU LINDA, SEMBRADA NAO APARELHADA, PARA TELHAS	m²	5,00	131,72	658,60	0,58 %
9.4	96111 SNAWI	FORNO BARRILETA DE AÇO FUNDIDO PARA USO COM FACAIS TIPO PORTA-VANTO DE DIAMETROS 40CM DA APILACAO AF. 06267,7 P	m²	146,06	37,79	472,27	4,92,00 %
10	8201 SNAWI	SERVICO FINAIS	UN	5,00	228,30	1.141,50	1,28 %
10.1	8201 SNAWI	EXTRATOR MECANICO TIPO DIAMCO BMS - FORNECIMENTO E INSTALACAO	m²	5,00	228,30	1.141,50	1,05 %
10.2	24115101 SNAWI	1. Ingresso geral	m²	224,74	1,91	429,15	0,33 %
Total sem IBS Total em IBS Total Geral							148.038,84 28.258,96 176.297,80

[Assinatura]
Prof. Dr. Carlos Augusto
Professora do Tribunal

[Assinatura]
Celia Maria 09/03/20



Este documento encontra-se registrado no Conselho Regional de Engenharia e Agronomia do Estado do Maranhão, vinculado à Certidão nº 831935/2020, emitida em 31/05/2022

Certidão nº 831935/2020
31/05/2022, 14:32
Chave de Impressão: YYZ1Z
O documento neste ato registrado foi emitido em 27/05/2022 e contém 7 folhas

Conselho Regional de Engenharia e Agronomia do Estado do Maranhão

Avenida dos Holandeses, Quadra 35, Lote 8, Calhau, São Luís/MA

Tel: + 55 (98) 2106-8300 Fax: + 55 (98) 2106-8300 E-mail: faleconosco@creama.org.br



Conselho Regional de Engenharia e Agronomia do Estado do Maranhão





CNPJ : 03.303.144/0001-30

Pça. Guilhermino Brito, nº 284 - Centro, CEP: 65.570-000



PROCESSO ADMINISTRATIVO DE LICITAÇÃO Nº 3010.1501-0001/2020

TOMADA DE PREÇOS Nº 093/2020

TIPO: MENOR PREÇO GLOBAL

DATA: 03/03/2020

HORARIO: 11:00 HORAS

OBJETO: Contratação de empresa para a reforma e melhorias das Unidades Básicas de Saúde e Postos de Saúde do Município de Paraibano - MA

OBRA: REFORMA DO POSTO DE SAÚDE HENRIQUE RODRIGUES CAMPOS

LOCAL: POVOADO CANA BRAVA, ZONA RURAL

CIDADE: Paraibano-MA

PLANILHA ORÇAMENTÁRIA

Item	Código Banco	Descrição	Und	Quant.	Valor Unit	Valor Unit com BDI	Total	Peso (%)
1		SERVIÇOS PRELIMINARES					2.572,56	4,15 %
1.1	74209/001 SINAPI	PLACA DE OBRA EM CHAPA DE AÇO GALVANIZADO	m²	6,00	297,81	372,26	2.233,56	
1.2	73859/002 SINAPI	CAPINA E LIMPEZA MANUAL DE TERRENO	m²	300,00	0,91	1,13	339,00	
2		DEMOLIÇÃO E RETIRADA					5.682,54	9,16 %
2.1	84123 SINAPI	LIXAMENTO MAN C/ LIXA CALAFATE DE CONCR APARENTE ANTIGO	m²	999,67	4,26	5,32	5.318,24	
2.2	97644 SINAPI	REMOÇÃO DE PORTAS, DE FORMA MANUAL, SEM REAPROVEITAMENTO. AF 12/2017	m²	2,00	4,96	6,20	12,40	
2.3	97645 SINAPI	REMOÇÃO DE JANELAS, DE FORMA MANUAL, SEM REAPROVEITAMENTO. AF 12/2017	m²	2,00	14,62	18,27	36,54	
2.4	72897 SINAPI	CARGA MANUAL DE ENTULHO EM CAMINHÃO BASCULANTE 8 M3	m³	12,00	15,75	19,68	236,16	
	72899 SINAPI	TRANSPORTE DE ENTULHO COM CAMINHÃO BASCULANTE 6 M3, RODOVIA PAVIMENTADA, DMT ATE 0,5 KM	m³	12,00	5,28	6,60	79,20	
		REVESTIMENTOS					28.882,47	46,56 %
3.1	87878 SINAPI	CHAPISCO APLICADO EM ALVENARIAS E ESTRUTURAS DE CONCRETO INTERNAS, COM COLHER DE PEDREIRO, ARGAMASSA TRACO 1:3 COM PREPARO MANUAL. AF 06/2014	m²	999,67	2,78	3,47	3.468,85	
3.2	3317 Próprio	Reboco especial de parede 2cm com argamassa traço 1:1 - 1:3 (cimento / areia)	m²	999,67	20,34	25,42	25.413,61	
4		ESQUADRIAS					3.803,06	6,13 %
		MADEIRA					1.236,40	
4.1.1	73910/010 SINAPI	PORTA DE MADEIRA COMPENSADA LISA PARA PINTURA, 90X210X3,5CM, INCLUSIVE ADUELA 2A, ALZAR 2A E DOBRADICAS METÁLICAS	UN	2,00	494,56	618,20	1.236,40	
4.2		JANELAS					1.282,92	
4.2.1	94564 SINAPI	JANELA DE AÇO BASCULANTE, FIXAÇÃO COM PARAFUSO SOBRE CONTRAMARCO (EXCLUSIVE CONTRAMARCO), SEM VIDROS, PADRONIZADA. AF 07/2018	m²	2,00	513,17	641,46	1.282,92	
4.3		FERRAGENS PARA ESQUADRIAS DE MADEIRA					1.283,74	
4.3.1	90830 SINAPI	FECHADURA DE EMBUTIR COM CILINDRO, EXTERNA, COMPLETA, ACABAMENTO PADRÃO MÉDIO, INCLUSIVE EXECUÇÃO DE FURO - FORNECIMENTO E INSTALAÇÃO. AF 08/2015	UN	3,00	81,66	102,07	306,21	
4.3.2	74047/002 SINAPI	DOBRADICA EM AÇO/FERRO, 3" X 2 1/2", E=1,9 A 2 MM, SEM ANEL, CROMADO OU ZINCADO, TAMPA BOLA, COM PARAFUSOS GRADE DE FERRO EM BARRA CHATA 3/16"	UN	6,00	30,35	37,93	227,58	
4.3.3	73932/001 SINAPI	GRADE DE FERRO EM BARRA CHATA 3/16"	m²	2,40	249,99	312,48	749,95	
5		PINTURA					15.471,73	24,94 %
5.1	74133/002 SINAPI	EMASSAMENTO COM MASSA A OLEO, DUAS DEMAOS	m²	249,92	14,29	17,88	4.463,53	
5.2	88487 SINAPI	APLICAÇÃO MANUAL DE PINTURA COM TINTA LÁTEX PVA EM PAREDES, DUAS DEMAOS. AF 08/2014	m²	999,67	8,53	10,66	10.656,48	
5.3	73739/001 SINAPI	PINTURA ESMALTE ACETINADO EM MADEIRA, DUAS DEMAOS	m²	21,42	13,14	16,42	351,72	
6		COBERTURA					3.630,00	5,85 %
6.1	72639 SINAPI	RECOLOCAÇÃO DE TELHAS CERAMICAS TIPO FRANCESA, CONSIDERANDO REAPROVEITAMENTO DE MATERIAL	m²	196,00	10,00	12,50	2.450,00	
6.2	96111 SINAPI	FORRO EM RÉGUAS DE PVC, FRISADO, PARA AMBIENTES RESIDENCIAIS, INCLUSIVE ESTRUTURA DE FIXAÇÃO. AF_05/2017_P	m²	25,00	37,76	47,20	1.180,00	
7		SERVIÇOS FINAIS					1.992,35	3,21 %
	83635 SINAPI	EXTINTOR INCENDIO TP PO QUIMICO 6KG - FORNECIMENTO E INSTALACAO	UN	5,00	238,38	297,97	1.489,85	
7.2	2450 ORSE	Limpeza geral	m²	250,00	1,61	2,01	502,50	
Total sem BDI							49.627,77	
Total do BDI							12.406,94	
Total Geral							62.034,71	

Este documento encontra-se registrado no Conselho Regional de Engenharia e Agronomia do Estado do Maranhão, vinculado à Certidão nº 831935/2020, em 31/05/2022



Certidão nº 831935/2020
31/05/2022, 14:32
Chave de Impressão: YYZ1Z

O documento neste ato registrado foi emitido em 27/05/2022 e contém 7 folhas

Juliano Roberto Cardoso
Secretário de Obras
Prefeitura de Paraibano

Silvia Albuquerque de S. Brito
Eng. Civil
CREA - MA - 69030





**CERTIDÃO DE ACERVO TÉCNICO COM
ATESTADO**
Resolução Nº 1025 de 30 de Outubro de 2009
Resolução Nº 218 de 29 de Junho de 1973

CREA-MA

Nº 788271/2017

Emissão: 31/07/2017

Validade: Indefinida

Chave: z7Z1y

Conselho Regional de Engenharia e Agronomia do Maranhão



CERTIFICAMOS, para os devidos fins, que consta em nossos arquivos o registro de Acervo referente a(s) Anotação(ões) de Responsabilidade(s) Técnica(s) - ARTs, constante(s) da Presente CERTIDÃO, tendo sido comprovada a execução e conclusão da(s) obra(s) e/ou serviço(s) indicado(s) conforme descrição(ões) abaixo.

Descrição

CERTIDÃO DE ACERVO TÉCNICO COM ATESTADO

Interessado(a)

Profissional: LUCIANO BOTELHO MARQUES

Registro: 111148882-7

CPF: 027.053.283-86

Tipo de Registro: DEFINITIVO (PROFISSIONAL DIPLOMADO NO PAÍS)

Data Inicial: 16/07/2014

Título(s)

GRADUAÇÃO

ENGENHEIRO CIVIL

Atribuição: ART. 7 DA RESOLUCAO 218, DE 29/06/73, DO CONFEA.

Instituição de Ensino: UNIVERSIDADE ESTADUAL DO MARANHÃO

Data de Formação: 18/10/2012

Empresa Contratada

Informações / Notas

- A Certidão de Acervo Técnico (CAT) à qual o atestado está vinculado constituirá prova da capacidade técnico-profissional da pessoa jurídica somente se o responsável técnico indicado estiver ou venha a ser integrado ao seu quadro técnico por meio de declaração entregue no momento da habilitação ou da entrega das propostas.

- Certificamos que se encontra vinculado à presente CAT o atestado apresentado em cumprimento à Lei nº 8.666/93, expedido pela pessoa jurídica contratante, a quem cabe a responsabilidade pela veracidade e exatidão das informações nele constantes. É de responsabilidade deste Conselho a verificação da atividade profissional em conformidade com a Lei nº 5.194/66 e Resoluções do Conselho Federal de Engenharia e Agronomia - CONFEA.

- Esta certidão perderá a validade, caso ocorra qualquer alteração posterior dos elementos cadastrais nela contidos.

- Fica(m) Excluído(s), no entanto, o(s) serviço(s) cujas atribuições não competem ao(s) profissional(is) em questão.

ART(s)

0001114888275010710

Certidão nº 788271/2017

31/07/2017, 11:34

Chave de Impressão: z7Z1y

Atestamos para os devidos fins de comprovação da realização de atividade técnica, que o profissional engenheiro Civil **Luciano Botelho Marques**, portador do CPF 027.053283-86, prestou, à SA CAVALCANTTE, os serviços relacionados, atendendo às normas Técnicas vigentes, dentro dos padrões de qualidade exigidos pelo controle de qualidade interno da Construtora.

1. DADOS DA OBRA

Local/Endereço da Obra : Av. Nina Rodrigues Q-09, nº 09, Bairro Ponta D'Areia em São Luís -MA.; Cep 65077-300

Início da Obra : 17/11/2011

Término da Obra : 15/07/2015

Valor Total de Orçamento : R\$ 43.730.346,21

Objeto da Obra: Construção do Empreendimento Lagoa Corporate, obra comercial, composta por duas torres, sendo uma comercial e outra corporativa. Estas possuem terreno, 3(três) pavimentos de garagem, 10 (dez) pavimentos tipo por torre e terraço. A torre Comercial possui 17(dezessete) salas por pavimento, total de 170 salas, e a torre corporativa possui 5 (cinco) salas em três pavimentos e setes salas nos demais pavimentos, total de 64 salas. O pavimento térreo é composto por 5(cinco) lojas, 1(um) lobby, 181 vagas de garagem, casa de bomba, lixeira, vestiário, refeitório e depósito. O primeiro pavimento do empreendimento é composto por 72 vagas de garagem, subestação, casa do gerador, lobby, sala de café, sala de reunião, auditório e sala de máquina. O segundo pavimento é composto de almoxarifado, sala de segurança, oficina e 39 vagas de garagem. O terceiro pavimento é composto de 110 vagas de garagem e o 4º pavimento contém 108 vagas de garagem.

2. DADOS DA PROPRIETÁRIO

Razão Social : Sps SA Cavalcante Incorporações Imobiliárias MA XII Ltda

Cnpj : 09.653.580/0001-90

Endereço : Av. Nina Rodrigues Q-09, nº 09, Bairro Ponta D'Areia em São Luís -MA.; Cep 65077-300

3. EQUIPE TÉCNICA

Nome Completo	Título Profissional	Nº do CREA (RN)	Nível de Atuação	Período de participação nos serviços	nº da ART
Luciano Botelho Marques	Engenheiro Civil	111148882-7	Execução	20/02/2013 a 12/05/2015	11114888275010710

Luciano Botelho Marques
 Engenheiro Civil
 CREA - ES 369746/16

[Assinatura]



Este documento encontra-se registrado no Conselho Regional de Engenharia e Agronomia do Maranhão, vinculado à Certidão nº 788271/2017, emitida em 31/07/2017



Certidão nº 788271/2017
 31/07/2017, 11:34
 Chave de Impressão: z7Z1y

O documento neste ato registrado foi emitido em 31/07/2017 e contém 10 folhas

4. DESCRIÇÃO E QUANTITIVO DOS SERVIÇOS

NAT.	NOME	UNID.	QUANTIDADES
	Projeto Lagoa Corporate & Offices		
	OBRA - Empreendimento Lagoa Corporate & Offices		
1.00	PROJETOS E CONSULTORIAS		
1.01.01	Projetos Complementares	vb	-
1.01.01	Projetos Complementares	vb	1,00
1.01.02	Consultorias	vb	-
1.01.02	Consultorias	mês	22,00
1.01.02	Consultorias	vb	1,00
2.00	SERVIÇOS PRELIMINARES		
1.02.03	Sondagem	ptos	5,00
1.02.05	Limpeza do terreno (capina, desmatamento, etc.)	m²	8.000,00
1.02.08	Demolição de canteiro	m³	647,70
3.00	MOVIMENTAÇÃO DE TERRA		
1.03.01	Terraplanagem	m³	16.000,00
1.03.01	Material para aterro	m³	2.385,00
4.00	FUNDAÇÕES (INFRA-ESTRUTURA)		
1.04.01	Rebaixamento de Lençol Freático bomba 1	h	7.748,15
1.04.01	Rebaixamento de Lençol Freático bomba 2	h	4.134,81
1.04.04	Fundação indireta (concreto + forma + aço + m.o)	m³	3.127,97
1.04.04	Lastro de concreto	m³	0,44
1.04.04	Fabricação de forma	m²	14,92
1.04.04	Concreto	m³	3,52
1.04.05	Estacas	kg	138.798,00
1.04.05	Contenção de aterro	m	120,00
1.04.05	Perfil metálico (aditivo)	kg	7.494,00
5.00	ESTRUTURAS (SUPERESTRUTURA)		
1.05.01	Colocação de Iona preta de construção	m³	5.017,33
1.05.01	Armagem para piso de concreto [material+corte e dobra+miço de obra]	kg	24.770,35
1.05.01	Lançamento de concreto estrutural convencional dosado em central	m³	1.403,93
1.05.01	brta 1 e 2 (resistência: 3		
1.05.01	Acabamento de concreto polido para piso de concreto	m²	5.017,33
1.05.01	Acabamento de concreto polido para piso de concreto	m²	10.023,10
1.05.02	Escoramento metálico para superestrutura	mês	9,00
1.05.02	Escoramento metálico para superestrutura	mês	2,00
1.05.02	Frete de devolução de material de escoramento (frete Fortaleza)	cr	20,00
1.05.02	Fabricação de forma para lajes, com chapa plastificada de 1,22x2,44m	m²	968,00
1.05.02	Cordealhas (cabos + protensões) Área Consum	ton	200,00
1.05.02	Concreto para laje, vigas e escadas	m³	8.017,77
1.05.02	Concreto para laje, vigas e escadas	m³	696,40
1.05.02	Concreto para laje, vigas e escadas (saço)	m³	72,00
1.05.02	Concreto para pilares (saço)	m³	54,72
1.05.02	Escavação manual (trudo)	m³	60,47
1.05.02	Reaterro (trudo)	m³	



Este documento encontra-se registrado no Conselho Regional de Engenharia e Agronomia do Maranhão, vinculado à Certidão nº 788271/2017, emitida em 31/07/2017



Certidão nº 788271/2017
31/07/2017, 11:34
Chave de Impressão: z7Z1y

O documento neste ato registrado foi emitido em 31/07/2017 e contém 10 folhas



SA
CAVAT CANTTE®

1.05.02	Forma para fundação (material + mdo)	m²	5,47
1.05.02	Forma para estrutura (material + mdo)	m²	372,29
1.05.02	Concreto magro (material + mdo)	m³	6,84
1.05.02	Armação para estrutura (corre, dobra e montagem), (material + mdo)	kg	3.744,80
1.05.02	Mão de Obra Própria em Estrutura	mês	9,00
6,00	VEDAÇÕES		
1.06.01	Alvenaria de lajota 9x19x19cm	m²	13.853,38
1.06.06	DRYWALL - PLACA DUPLA + PLACA DUPLA	m²	1.325,32
1.06.06	DRYWALL - PLACA SIMPLES + PLACA DUPLA	m²	5.585,41
1.06.06	Dry Wall (1RU+1ST) + (1RU+1ST) espessura 12cm	m²	1.594,20
7,00	INSTALAÇÕES PREDIAIS		5.283,29
1.07.03	Estação de Tratamento de Esgoto	vô	1,00
1.07.03	Renovação Mecânica de ar externo TCOBP (sem ventilador)	m² (AU)	8.994,79
1.07.03	Renovação Mecânica de ar externo TCOM (sem ventilador)	m² (AU)	6.970,00
1.07.10	Bacia Deca L37, vaso com caixa acoplada Deca Izy com válvula dualflux ou similar	unid	291,00
1.07.10	Bacia Deca L37, vaso com caixa acoplada Deca Izy com válvula dualflux ou similar	unid	5,00
1.07.10	Vaso com caixa adopada Deca Aspen com válvula dualflux ou similar	unid	2,00
1.07.10	Vaso sem caixa acoplada Deca Vogue Plus P51	unid	2,00
1.07.10	Descarga Montana-Montreal aço fosco	unid	2,00
1.07.10	Microtório Deca M712	unid	3,00
1.07.10	Cuba de embutir L37-cor branca	unid	299,00
1.07.10	Cuba em aço Inox 36x34x14cm- tramontina	unid	1,00
1.07.10	Lavatório Deca L76 na cor branca	unid	1,00
1.07.10	Cuba de embutir retangular L1071	unid	4,00
1.07.10	Cuba de embutir Cod.9464 da linha tradicional Franke	unid	1,00
1.07.10	Torneira Bica alta Deca Spot - Spot 1198 C.43	unid	8,00
1.07.10	Torneira Bica alta Deca Spot 1167 C43	unid	2,00
1.07.10	Torneira de parede touch Deca 1141 TCH	unid	4,00
1.07.10	Torneira Monocomando Spn 2270.C72 - Deca	unid	1,00
1.07.10	Torneira bica alta Deca Spot 1195 C43	unid	291,00
1.07.09	Campainha T corp	unid	64,00
1.07.09	Campainha T com	unid	170,00
1.07.12	Barcada em granito Verde Ubatuba	m²	136,34
1.07.10	Acabamento de registro geral	pc	294,00
1.07.10	Acabamento de registro geral	pc	4,00
1.07.10	Válvula para lavatório e cubas	unid	303,00
1.07.10	Válvula para lavatório e cubas	unid	3,00
1.07.10	Sifão para lavatório e cubas	unid	303,00
1.07.10	Sifão para lavatório e cubas	unid	3,00
1.07.10	Esgote fixo para ligação para lavatórios e cubas.	unid	306,00
1.07.10	Esgote fixo para ligação para caixa acoplada	unid	303,00
1.07.10	Anel de vedação para bacia sanitária	unid	300,00
1.07.10	Conjunto de fixação de bacia sanitária	q	300,00

ATUAÇÃO
 Nº PROJ. 665
 Fl. 1
 Responsável



Este documento encontra-se registrado no Conselho Regional de Engenharia e Agronomia do Maranhão, vinculado à Certidão nº 788271/2017, emitida em 31/07/2017

Certidão nº 788271/2017
 31/07/2017, 11:34
 Chave de Impressão: z7Z1y
 O documento neste ato registrado foi emitido em 31/07/2017 e contém 10 folhas



SA
CAVALCANTTE[®]

1.07.10	Barra de apoio para wc's PNE	unid	4,00
1.07.15	Exaustão mecânica (sem ventilador reserva)	unid	234,00
1.07.16	Plataforma para PNE (térreo)	unid	1,00
8.00	REVESTIMENTOS DE PAREDES INTERNAS		
1.08.02	Emboço interno com argamassa de cimento e areia traço 1:4	m ²	872,40
1.08.02	Estuque de gesso	m ²	5.693,21
1.08.03	Cerâmica blancogres classic branco ou similar - 36x36	m ²	62,28
1.08.03	Cerâmica blancogres, Tarento branco ou similar - 36x36	m ²	167,31
1.08.03	Cerâmica blancogres, decori branco ou similar - 30x44	m ²	5.495,73
1.08.03	Papel de parede para hall dos elevadores/circulação dos pavimentos tipo do comercial	m ²	2.865,61
1.08.03	Pastilhas de vidro 5x5 cm brancas A20 colormix	m ²	46,69
1.08.03	Pastilhas colorfil linha cristal 2,5x2,5cm espeelhado RefLIM02	m ²	24,64
1.08.03	Revestimento em mármore Travertino	M ²	32,70
1.08.03	Revestimento em aço escovado nos pilares do lobby	m ²	35,19
1.08.03	Rejunte de cerâmica	m ²	62,28
1.08.03	Rejunte de cerâmica	m ²	167,31
1.08.03	Rejunte de cerâmica	m ²	5.495,73
1.08.03	Divisória em granito Preto Sao Gabriel	m ²	33,60
1.08.03	Alisar e aduelas de Mármore Travertino	m ²	269,87
9.00	REVESTIMENTOS DE PAREDES EXTERNAS		
1.09.01	Chapisco externo	m ²	5.399,96
1.09.02	Emboço externo	m ²	5.399,96
1.09.04	Tratamento de juntas de trabalho ou dilatação	m	1.003,59
1.09.05	Peitoril de granito Branco Siena (Reraço e estacionamento)	m ²	294,30
1.09.05	Pastilha fachada	m ²	2.691,52
1.09.05	Fire stop	m	2.601,28
1.09.05	Socos no rodapé da pele de vidro	m	2.601,28
10.00	PAVIMENTAÇÕES		
1.10.01	Regularização de superfície do poço de elevador (estuque de gesso)	m ²	2.828,01
1.10.01	Regularização de superfície do poço de elevador (estuque de gesso)	m ²	2.585,24
1.10.02	Contrapiso (total da obra)	M ²	3.282,53
1.10.03	Piso cimentado	M ²	2.626,85
1.10.03	Enchimento hall Corporativo	m ²	74,10
1.10.04	Cerâmica Blancogres Classic Branco 36x36 cm	M ²	16,82
1.10.04	Cerâmica blancogres, castelharo bege Via Úmida ou similar - 44x44	M ²	47,89
1.10.04	Cerâmica blancogres, castelharo bege Via Úmida ou similar - 44x44	M ²	74,41
1.10.04	Cerâmica blancogres, specchio bianco ou similar - 44x44	M ²	604,20
1.10.04	Piso porcelanato blancogres 60x60 cm Inovare Branco	M ²	21,03
1.10.04	Porcelanato Blancogres Crema Marfil 60 x 60 cm (circulação dos pavimentos tipo do comercial)	m ²	619,20
1.10.04	Piso em granito em Crema Marfil	M ²	32,40
1.10.04	Piso em granito flameado Cruz	M ²	190,86
1.10.04	Piso e revestimento em Mármore Crema Marfil	M ²	456,75
1.10.04	Piso em mármore Travertino	M ²	36,24
1.10.04	Rejunte de piso cerâmico	M ²	743,32
1.10.04	Rejunte de piso porcelanato	M ²	21,03
1.10.04	Rejunte para piso em granito	M ²	2.596,94

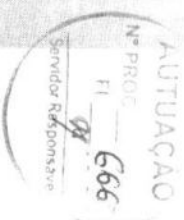

Este documento encontra-se registrado no Conselho Regional de Engenharia e Agronomia do Maranhão, vinculado à Certidão nº 788271/2017, emitida em 31/07/2017



Certidão nº 788271/2017

31/07/2017, 11:34

Chave de Impressão: z7Z1y

O documento neste ato registrado foi emitido em 31/07/2017 e contém 10 folhas



SA CAVALCANTE®

1.10.05	Rodapé de Mármore Crema Marfil	m ²	14,18
1.10.05	Rodapé de Mármore Crema Marfil h=20cm (lobby)	m	156,00
1.10.05	Rodapé de Mármore Crema Marfil h=20cm (circulação corporativo)	m ²	46,88
1.10.05	Rodapé cerâmica blancogres imola ice	m ²	17,38
1.10.05	Rodapé cerâmica blancogres castelhana bege via úmida	m ²	80,35
1.10.06	Soleira de Granito Aqualux	m ²	9,55
1.10.06	Soleira em mármore travertino (hall dos elevadores da torre corporativa)	m ²	7,15
1.10.06	Soleira em Crema Marfil	m ²	1,60
1.10.06	Soleira em Marmoglass	m ²	17,88
1.10.07	Pavimentação de calçada	m ²	1.119,68
1.10.07	Pavimentação tipo concretograma	m ²	1.985,00
11.00	TETOS		
1.11.05	Forro de gesso em placas liso	m ²	2.367,53
1.11.05	Sanca (TOTAL DA OBRA)	m	317,85
1.11.05	Forro de gesso em placas liso (2 torres)	m ²	-
1.11.05	Forro Removível (2 torres)	m ²	1.659,58
1.12.01	ESQUADRIAS E VIDRAÇARIAS		
1.12.01	P06 - Circulação de acesso ao auditório - 120x210 - Folha de abrir - Vidro	m ²	2,52
1.12.01	P08 - Lixeira, cs bombas, sl. téc, dep, vest, refeit, gerador - 80x210 - Folha de abrir - veneziana - Pintura eletrostática	m ²	20,16
1.12.01	P09 - Manut. Elevadores - cobertura/terraço - 90x170/40 - Folha de abrir - veneziana - Pintura eletrostática	m ²	3,06
1.12.01	P10 - Laje apoio, cs de bombas, cs. de máq, quadro de energia, subestação - 120x210 - 2Folhas de abrir - veneziana - Pintura eletrostática	m ²	63,00
1.12.01	J02 - Sanitários masc. E femin., WC lojas - 60x80/180 - Folha em maxm-ar - Pintura eletrostática	m ²	5,04
1.12.01	J03 - Casa de máquina dos elevadores - 125x50/120 - Veneziane fixa - Pintura eletrostática	m ²	25,63
1.12.01	J04 - Administração - 160x120/100 - Folha de correr - Pintura eletrostática	m ²	3,84
1.12.01	J05 - Auditório, sala de reunião - 200x120/100 - Folha de correr - Pintura eletrostática	m ²	7,20
1.12.01	J06 - Lojas 02, 03 e 04 - 400x120/100 - Folha em maxm-ar - Pintura eletrostática	m ²	14,40
1.12.01	J07 - Lojas 01 e 05 - 800x120/100 - Folha em maxm-ar - Pintura eletrostática	m ²	38,40
1.12.01	J08 - Vestidários masc. E femin., refeitório, circulação, CFTV, arquivo - 180x60/180 - Folha em maxm-ar - Pintura eletrostática	m ²	17,28
1.12.01	J09 - Lojas 02, 03 e 04 - 400x120/388 - Folha em maxm-ar - Pintura eletrostática	m ²	33,60
1.12.01	J10 - Lojas 01 e 05 - 800x120/388 - Folha em maxm-ar - Pintura eletrostática	m ²	76,80
1.12.02	J16 - Laje apoio, casa bombas, casa máquinas, quadro de energia, subestação - 120x200	unid	7,00
1.12.02	P14 - Cs. Máquinas (1 pav.) - 120x200	unid	3,00
1.12.02	P15 - Reservatório sup. Torre 1 - 120x60	unid	2,00
1.12.02	Cerâmico tubular galvanizado c/ pintura cinza prata - Aires externas	m	83,90

AUTORIZAÇÃO
Nº PROC - 01-667
Sendo Responsável

Este documento encontra-se registrado no Conselho Regional de Engenharia e Agronomia do Maranhão, vinculado à Certidão nº 788271/2017, emitida em 31/07/2017



Certidão nº 788271/2017
31/07/2017, 11:34
Chave de Impressão: z7Z1y

O documento neste ato registrado foi emitido em 31/07/2017 e contém 10 folhas



SA
CAVALEANTE

1.12.02	Corrimão das escadas de incêndio - Guarda corpo de aço * 11/12, distante da parede 6 cm	m	326,80
1.12.02	Corrimão das escadas de incêndio - Corrimão tubular metálico * 2"	m	387,60
1.12.02	galvanizado para pintura esmalte cinza, H= 90cm(PA)	m	27,60
1.12.02	Corrimão do lobby - Aço Inox Polido	m	70,47
1.12.02	Corrimão escada Heliponto - Tubular Galvanizado c/ pintura cinza prateada	unid	32,00
1.12.02	Gelha metálica p/ insulfamento - 110x50/hpeit	unid	64,00
1.12.02	Folha de abrir resistente ao fogo - 90x210 - Pintura elet. vermelha	unid	1,00
1.12.02	Tampa de visita à caixa d'água e sistema	unid	1,00
1.12.02	Escada metálica c/ plataforma, guarda corpo e corrimão fabricado em material conforme projeto, para acesso ao heliponto com Medida aproximada 24m2	unid	6,00
1.12.02	Escada marinho em aço galvanizado com guarda corpo para reservatório.	unid	64,00
1.12.03	Porta corta-fogo 90x210cm	unid	291,00
1.12.03	P01 - WCS das salas torre 1 e 2 - pav. Tipo - 60x210 - Folha de abrir tipo Prancheta	unid	2,00
1.12.03	P03 - Sanitários masc. e femin., circulação - 90x320 - Folha de abrir tipo prancheta	unid	9,00
1.12.03	P04 - Vestiários masc. e femin., sanitários masc. e femin. - 60x160 - Folha de abrir tipo prancheta	unid	1,00
1.12.03	P14 - Sala de reunião - 1° PAV. - 80x320 - Folha de abrir tipo prancheta	unid	1,00
1.12.03	P15 - Auditório - 160x320 - Folha de abrir tipo prancheta	unid	2,64
1.12.05	P05 - Sanitários masc. e femin. - 60x220 - Folha de abrir tipo prancheta	m ²	3,96
1.12.05	P06 - Sanitários masc. e femin. - 90x220 - Folha de abrir tipo prancheta	m ²	14,36
1.12.05	P11 - Lojas - térreo - 126x228 - Folha de pivotante	m ²	5,77
1.12.05	P12 - Acesso lobby - 251x230 - Folha de correr	m ²	5,98
1.12.05	P13 - Circulação de acesso ao elevadores(1° pav) - 130x230 - Folha pivotante	unid	257,00
1.12.05	P10 - Laje apoio, cs de bombas, cs. de máq, quadro de energia, substituição - 120x210 - 2Folhas de abrir - veneziana	unid	291,00
1.12.05	P11 - Lojas - térreo - 126x228 - Folha de pivotante	m ²	552,00
1.12.05	P12 - Acesso lobby - 251x230 - Folha de correr	m ²	9,668,03
1.12.05	P13 - Circulação de acesso ao elevadores(1° pav) - 130x230 - Folha pivotante	m ²	1,327,26
1.12.06	Fechadura para porta externa	CJ	7,470,25
1.12.06	Conjunto de dobradiças	m ²	2,815,32
1.12.07	Brice metálica	m ²	5,681,36
13.00	IMPERMEABILIZAÇÕES E COBERTURAS		5,688,55
1.13.02	Regularização de superfície: argamassa de cimento e areia, traço 1:3, espessura média de 2 a 4 cm, com carimento de 1% para ralos	m ²	
1.13.02	impermeabilização com manta asfáltica 4 mm, tipo III, B, PP por soldagem autôgena a maçarico	m ²	
1.13.02	Camada separadora: filme de polietileno	m ²	
1.13.02	Proteção mecânica horizontal de transição: argamassa de cimento e areia, traço 1:4, e 3cm com acabamento serrado	m ²	

REGISTRO

Nº PROTOCOLO

668

SINISTRADO RESPONSÁVEL



Este documento encontra-se registrado no Conselho Regional de Engenharia e Agronomia do Maranhão, vinculado à Certidão nº 788271/2017, emitida em 31/07/2017

Certidão nº 788271/2017

31/07/2017, 11:34

Chave de Impressão: z7Z1y

O documento neste ato registrado foi emitido em 31/07/2017 e contém 10 folhas



SA
CAVALCANTE

1.13.02	Proteção mecânica vertical : chapisco prévio em argamassa de cimento e areia, traço 1:4, estruturada com tela plástica	m ²	724,74
1.13.02	Impermeabilização com dupla manta asfáltica 3mm, tipo III, B, PP e 4mm, por soldagem autôgena e maçarico	m ²	354,02
1.13.02	Camada drenante : Argamassa de cimento e areia traço 1:8 + 10% de emulsão asfáltica	m ²	598,57
1.13.02	Impermeabilização com argamassa elastomérica flexível, em três demãos consumo de 3kg/m ² , com reforço de tela de políester em rodapés e raios	m ²	943,56
1.13.02	Preparo de superfície: remoção dos nichos de concretagem e portas de ferro, com preenchimento de argamassa de cimento e areia, traço 1:2	m ²	205,19
1.13.02	Impermeabilização com argamassa polimérica, em duas + resina termoplástica em três demãos, estruturada com tela de políester em toda superfície, consumo de 5kg/m ²	m ²	205,19
1.13.02	Teto : impermeabilização com argamassa polimérica, em duas demãos, consumo de 2kg/m ²	m ²	32,00
1.13.02	Impermeabilização com argamassa polimérica, em três demãos consumo de 3kg/m ² , com reforço de tela de políester em rodapés e raios (lavabo, casas de máquinas, substação)	m ²	179,54
1.13.02	Tratamento de ralo	unid	639,00
14.00	PINTURAS E TRATAMENTOS ESPECIAIS		
1.14.01	Pintura acrílica para piso na cor cinza sobre cimentado (escada, ante câmara)	m ²	2.138,50
1.14.01	Pintura acrílica sobre concreto na cor concreto (borda das lajes tipo, pilares que aparecem na fachada, gerador, casas de máquinas, teto das garagens)	m ²	12.647,16
1.14.01	Pintura látex na cor branca	m ²	2.947,39
1.14.01	Textura Emaizx	m ²	2.305,78
1.14.01	Pintura PVA branco fosca	m ²	865,38
1.14.01	Textura acrílica colada tipo libratim	m ²	1.191,19
1.14.01	Textura linho cor a defnir	m ²	440,05
1.14.01	Pintura acrílica acetinada na cor branco	m ²	237,26
1.14.01	Textura acrílica na cor branco	m ²	3.300,78
1.14.01	Pintura acrílica de sinalização de garagem	m ²	1.843,74
1.14.01	Pintura esmalte cor amarelo	m ²	275,25
1.14.01	Massa PVA	m ²	18.792,49
1.14.01	Pintura com selador acrílico	m ²	16.459,93
1.14.01	Pintura esmalte sobre Porta de Madeira (total da obra)	unid	552,00
1.14.01	Aplicação de esmalte sobre metal	unid	12,00
1.14.01	Aplicação de esmalte sobre metal - Portas (TOTAL)	m ²	65,06
1.14.01	Aplicação de esmalte sobre metal - Portas (TOTAL)	m ²	96,00
1.14.04	Demarcação de vagas de garagem	M	5.140,00
1.14.04	Pintura de letras e números em vagas de garagem	unid	514,00
15.00	EQUIPAMENTOS E FERRAMENTAS		
1.15.01	Aquisição de elevador cremalheira (amortização de 50% do valor de cada cremalheira)	unid	2,00
1.15.01	Locação de mini-grua	mês	12,00
1.15.01	Locação de plataforma telescópica	mês	1,00
1.15.01	Locação de betoneira	mês	18,00

SITUAÇÃO
Nº PROC - 669
Fl -
Servidor Responsável



Este documento encontra-se registrado no Conselho Regional de Engenharia e Agronomia do Maranhão, vinculado à Certidão nº 788271/2017, emitida em 31/07/2017

Certidão nº 788271/2017

31/07/2017, 11:34

Chave de Impressão: z7Z1y

O documento neste ato registrado foi emitido em 31/07/2017 e contém 10 folhas

1.15.01	h	100,00	Caminhão munck
1.15.01	dia	18,00	Retroscavadeira
1.15.01	mês	6,00	Talha Comp, 1 T, 3m Elevação
1.15.01	mês	3,00	Escoras metálicas
1.15.01	mês	3,00	Tensores (pererecas)
1.15.01	mês	2,00	Locação de m. l. carregadeira hidráulica
1.15.01	pc	79,00	Tubo lixo
1.15.02	mês	22,00	Ferramentas
16,00			SERVIÇOS COMPLEMENTARES
1.17.05	m²	662,50	Execução de bandeja salva-vidas primária, largura 2,50m com mão
1.17.05	m²	1.441,44	Execução de proteções dos vãos de elevadores, escada de incêndio e periferia com estrutura
1.17.05	m²	2.226,00	Execução de bandeja salva-vidas secundária, largura 1,40m com mão
1.17.05	m²	2.650,00	Execução de proteções da periferia em madeira e fechamento em tela laranja ou azul, antes
1.17.05	m²	14.295,00	Entelamento da edificação

5. CARACTERÍSTICA DOS SERVIÇOS

Execução dos serviços de engenharia contemplando detalhamento do estudo conceitual, detalhamentos técnicos de projeto, fundações, estrutura, arquitetura, instalações gerais do Empreendimento Comercial Lagoa Corporate da Construtora Sa Cavalcante.

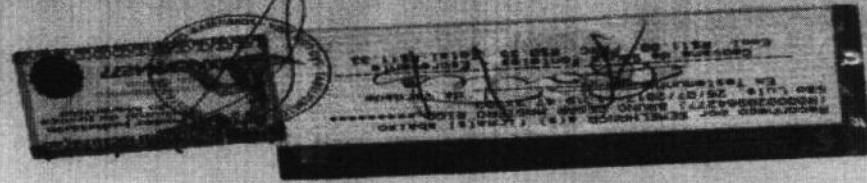

Este documento encontra-se registrado no Conselho Regional de Engenharia e Agronomia do Maranhão, vinculado à Certidão nº 788271/2017, emitida em 31/07/2017

Certidão nº 788271/2017
31/07/2017, 11:34
Chave de Impressão: z7Z1y

O documento neste ato registrado foi emitido em 31/07/2017 e contém 10 folhas



Anotação de Responsabilidade Técnica - ART
Lei nº 6.496, de 7 de dezembro de 1977

CREA-MA

ART ART
Nº 00011114888275010710

Conselho Regional de Engenharia e Agronomia do Maranhão

INICIAL
CO-AUTOR à 00011015441205050310



1. Responsável Técnico

LUCIANO BOTELHO MARQUES

Título profissional: **ENGENHEIRO CIVIL**

RNP: 111148882-7

2. Contratante

Contratante: **SPE SA CAVALCANTE INCORPORAÇÕES IMOBILIARIAS MA XIII LTDA**

CPF/CNPJ: 09.653.580/0001-90

AV. NINA RODRIGUES Q-09, N° 09

N°:

Complemento:

Bairro: **PONTA D**

Cidade: **SAO LUIS**

UF: **MA**

CEP: 65077300

País: **Brasil**

Telefone: **(32) 3525-46**

Email:

Contrato: **Não especificado**

Celebrado em:

Valor: **R\$ 43.730.346,21**

Tipo de contratante: **PESSOA JURÍDICA**

Ação Institucional: **Outros**

Situação: **BAIXA DE ART**

Atendido: **SIM**

Data da Situação: **06/07/2017**

Motivo: **CONCLUSÃO DA OBRA/SERVIÇO**

Descrição:

3. Dados da Obra/Serviço

Proprietário: **SPE SA CAVALCANTE INCORPORAÇÕES IMOBILIARIAS MA XIII LTDA**

CPF/CNPJ: 09.653.580/0001-90

AV. NINA RODRIGUES Q-09, N° 09

N°:

Complemento:

Bairro: **PONTA D**

Cidade: **SAO LUIS**

UF: **MA**

CEP: 65077300

Telefone:

Email:

Coordenadas Geográficas: **Latitude: 0 Longitude: 0**

Data de Início: **17/11/2011**

Previsão de término: **15/07/2015**

Finalidade: **SEM DEFINIÇÃO**

4. Atividade Técnica

3 - SUPERVISAO OU COORDENACAO

Quantidade

Unidade

53 - EXECUCAO > ATIVIDADES DE A.R.T. -> #A0112 - EDIFICIOS DE MAT. MISTOS E ESPECIAIS
P/ FINS COM.

6.914.00

M2

5. Observações

Construção do Empreendimento Lagoa Corporate , obra comercial , composta de duas torres sendo uma corporativa e outra comercial. Estas possuem 3 (três) pavimentos de garagem, 10 (dez) pavimentos tipo por torre e terraço. Existe heliponto apenas na torre corporativa . A torre comercial possui 17 (dezessete) salas por pavimento e a torre corporativa possui 5 (cinco) salas em 3 (três) pavimentos e 7 (sete) salas em 7 (sete) pavimentos . O pavimento térreo é composto por 5 (cinco) lojas , 1(um) Lobby , 181 vagas de garagem , casa de bomba, lixeira acesso para as torres , vestiário , refeitório e depósito. O primeiro pavimento é composto de 72 vagas de garagem , subestação , casa de gerador, lobby, sala de café , sala de reunião, auditório e sala de máquina. O 2º pavimento é composto de 100 vagas de garagem , sala de segurança , oficina e 39 vagas de garagem. O 3º pavimento é composto de 110 vagas de garagem e o 4º pavimento contém 108 vagas de garagem !!

6. Declarações

7. Entidade de Classe

UEMA -UNIVERSIDADE ESTADUAL DO MARANHAO

8. Assinaturas

Declaro serem verdadeiras as informações acima

LUCIANO BOTELHO MARQUES - CPF: 027.053.283-86

Local

data

SPE SA CAVALCANTE INCORPORAÇÕES IMOBILIARIAS MA XIII LTDA -
CNPJ: 09.653.580/0001-90

9. Informações

* A ART é válida somente quando quitada, mediante apresentação do comprovante do pagamento ou conferência no site do Crea.

10. Valor

Valor da ART: **R\$ 158,08**

Pago em: **05/07/2013**

Nosso Número: **8200698614**



Certidão de Acervo Técnico - CAT
Resolução Nº 1025 de 30 de Outubro de 2009
Resolução Nº 218 de 29 de Junho de 1973

CREA-MA

CAT COM REGISTRO DE ATESTADO

868962/2022

Atividade concluída

Conselho Regional de Engenharia e Agronomia do Estado do Maranhão

CERTIFICAMOS, em cumprimento ao disposto na Resolução nº 1.025, de 30 de outubro de 2009, do Confea, que consta dos assentamentos deste Conselho Regional de Engenharia e Agronomia do Estado do Maranhão - Crea-MA, o Acervo Técnico do profissional **LUCIANO BOTELHO MARQUES** referente à(s) Anotação(ões) de Responsabilidade Técnica - ART abaixo discriminada(s):

Profissional: **LUCIANO BOTELHO MARQUES**
Registro: **1111488827MA** RNP: **1111488827**
Título profissional: ENGENHEIRO CIVIL

Número da ART: **MA20200339887** Tipo de ART: OBRA / SERVIÇO Registrada em: 15/06/2020 Baixada em: 30/06/2020
Forma de registro: SUBSTITUIÇÃO Participação técnica: INDIVIDUAL
Empresa contratada: **SEBASTIAO ALVES DOS REIS - ME**

Contratante: **PREFEITURA MUNICIPAL DE PASSAGEM FRANCA** CPF/CNPJ: **10.438.570/0001-11**
Endereço do contratante: PRAÇA PRESIDENTE MEDICE Nº: 503
Complemento: Bairro: CENTRO
Cidade: PASSAGEM FRANCA UF: MA CEP: 65680000
Contrato: 077/2019 Celebrado em: 10/07/2019
Valor do contrato: R\$ 340.169,60 Tipo de contratante: Pessoa Jurídica de Direito Público
Ação institucional: Outros
Endereço da obra/serviço: PRAÇA PRESIDENTE MEDICE Nº: 503
Complemento: LOGRADOUROS PUBLICOS Bairro: CENTRO
Cidade: PASSAGEM FRANCA UF: MA CEP: 65680000
Coordenadas Geográficas: -11.169083, -61.901533
Data de início: 17/06/2019 Conclusão efetiva: 12/06/2020
Finalidade: Infraestrutura
Proprietário: PREFEITURA MUNICIPAL DE PASSAGEM FRANCA CPF/CNPJ: 10.438.570/0001-11

Atividade Técnica: **1 - ATUACAO #A0509 - PAVIMENTACAO DE PARALELEPIPEDOS 53 - EXECUCAO 2030.00 metro quadrado; 1 - ATUACAO #A0534 - SARJETAS 53 - EXECUCAO 520.00 metro; 1 - ATUACAO #A0535 - MEIO-FIOS 53 - EXECUCAO 520.00 metro;**

Observações

SERVICOS DE RECUPERACAO DE RUAS , CONSTRUCAO DE LOMBADAS E FAIXAS ELEVADAS

Informações Complementares

CERTIFICAMOS, finalmente, que se encontra vinculado à presente Certidão de Acervo Técnico – CAT, o atestado contendo 4 folha(s), expedido pelo contratante da obra/serviço, a quem cabe a responsabilidade pela veracidade e exatidão das informações nele constantes.

Certidão de Acervo Técnico nº 868962/2022
25/08/2022, 16:57
wZy6A

A Certidão de Acervo Técnico (CAT) à qual o atestado está vinculado constituirá prova da capacidade técnico-profissional da pessoa jurídica somente se o responsável técnico indicado estiver ou venha a ser integrado ao seu quadro técnico por meio de declaração entregue no momento da habilitação ou da entrega das propostas.

Certificamos que se encontra vinculado à presente CAT o atestado apresentado em cumprimento à Lei nº 8.666/93, expedido pela pessoa jurídica contratante, a quem cabe a responsabilidade pela veracidade e exatidão das informações nele constantes. É de responsabilidade deste Conselho a verificação da atividade profissional em conformidade com a Lei nº 5.194/66 e Resoluções do Conselho Federal de Engenharia e Agronomia - CONFEA.

Esta certidão perderá a validade, caso ocorra qualquer alteração posterior dos elementos cadastrais nela contidos.

Fica(m) Excluído(s), no entanto, o(s) serviço(s) cujas atribuições não competem ao(s) profissional(is) em questão.

A autenticidade desta Certidão pode ser verificada em: <https://crea-ma.sitac.com.br/publico/>, com a chave: wZy6A

Conselho Regional de Engenharia e Agronomia do Estado do Maranhão

Avenida dos Holandeses, Quadra 35, Lote 8, Calhau, São Luis/MA

Tel: + 55 (98) 2106-8300 Fax: + 55 (98) 2106-8300 E-mail: faleconosco@creama.org.br

CREA-MA
Conselho Regional de Engenharia e
Agronomia do Estado do Maranhão



Impresso em: 26/08/2022, às 09:58.



ATESTADO DE CAPACIDADE TÉCNICA

Atestamos para os devidos fins e a quem interessa possa, que nos foram prestados com bom desempenho e nada tendo que desabone a conduta do prestador, que a empresa contratada: **SEBASTIAO ALVES DOS REIS - ME**, com Registro no CREA/MA nº **0000012635-MA**, executou os serviços descritos abaixo com as seguintes características e com planilha orçamentaria em Anexo.



Este documento encontra-se registrado no Conselho Regional de Engenharia e Agronomia do Estado do Maranhão, vinculado à Certidão nº 868962/2022, emitida em 25/08/2022



Contrato/convenio	077/2019
Local de realização: PRAÇA PRESIDENTE MEDICE, N.º 503 – BAIRRO: CENTRO, COMPLEMENTO LAGRADOUROS PUBLICOS - MUNICIPIO DE PASSAGEM FRANÇA CEP: 65680000	
Nº da ART: MA20200339887	
Valor da Obra: R\$ 340.169,60 (Trezentos e quarenta mil, cento e sessenta e nove reais e sessenta centavos).	
Período da Obra/Serviços: 17/06/2019 a 12/06/2020	
Parcela executada: 100%	
DADOS DO CONTRATANTE E PROPRIETÁRIO	
Nome ou razão social:	PREFEITURA MUNICIPAL DE PASSAGEM FRANCA-MA
CPF / CNPJ:	10.438.570/0001-11
DADOS DA PESSOA JURÍDICA CONTRATADA	
Nome ou razão social:	SEBASTIAO ALVES DOS REIS - ME
CPF / CNPJ:	12.026.916/0001-08
DADOS DA PESSOA DO RESPONSÁVEL TÉCNICO DA CONTRATADA	
Nome Completo:	LUCIANO BOTELHO MARQUES
Nome ou Razão Social:	Engenheiro Civil
Registro Nacional:	111488827
Registro no CREA/MA:	111488827
DESCRIÇÃO DOS SERVIÇOS REALIZADOS	
SERVIÇOS DE RECUPERAÇÃO DE RUAS, CONSTRUÇÃO DE LOMBADAS E FAIXAS ELEVADAS, PAVIMENTAÇÃO EM PARALELEPÍPEDOS: 2.030,00 m ² , SARJETAS E MEIO-FIOS 520,00 m.	
IDENTIFICAÇÃO DO SIGNATÁRIO	
Passagem Franca, 08 de Abril de 2022	

Contratante da Obra/Serviços:

MARLON SABA DE TORRES
CPF: 799.880.403-34
Prefeito Municipal

Pça. Presidente Médici, n.º 503 – Centro CEP. 65.680-000
Telefax: (99) 3558-1212 e-mail: pmppassagemfranca@bok.com.br
CNPJ. 10.438.570-0001-11

Certidão nº 868962/2022
26/08/2022, 09:58
Chave de Impressão: wZy6A

O documento neste ato registrado foi emitido em 17/08/2022 e contém 1 folhas

Conselho Regional de Engenharia e Agronomia do Estado do Maranhão

Avenida dos Holandeses, Quadra 35, Lote 8, Calhau, São Luís/MA
Tel: + 55 (98) 2106-8300 Fax: + 55 (98) 2106-8300 E-mail: faleconosco@creama.org.br



CREA-MA
Conselho Regional de Engenharia e Agronomia do Estado do Maranhão





LAUDO TÉCNICO

O presente Laudo Técnico tem por objetivo verificar e comprovar a fiel execução do serviço constante no Atestado de Capacidade Técnica emitido pelo, **PREFEITURA MUNICIPAL DE PASSAGEM FRANCA-MA** inscrito no CNPJ 10.438.570/0001-11, endereço *Praça Presidente Médici, Nº 503, Centro*, Passagem Franca - MA.

DADOS DA OBRA/SERVIÇO:

Contratante: PREFEITURA MUNICIPAL DE PASSAGEM FRANCA-MA

CNPJ do Contratante: 10.438.570/0001-11

Endereço da obra/serviço: PRAÇA PRESIDENTE MEDICE, Nº:503 – BAIRRO: CENTRO, COMPLEMENTO:LAGRADOUROS PUBLICOS - MUNICIPIO DE PASSAGEM FRANCA CEP: 65680-000

Empresa Contratada: SEBASTIAO ALVES DOS REIS - ME

CNPJ da Empresa Contratada: 12.026.916/0001-08

Data de execução: 17/06/2019 a 12/06/2020

Objeto:

SERVICOS DE RECUPERACAO DE RUAS, CONSTRUCAO DE LOMBADAS E FAIXAS ELEVADAS, PAVIMENTAÇÃO EM PARALELEPIEDOS: 2.030,00 m², SARJETAS E MEIO-FIOS 520,00 m.

ART DE EXECUÇÃO nº: MA20200339887

Responsável Técnico da empresa Contratada: LUCIANO BOTELHO MARQUES

Registro do RT no Crea: 1111488827 CREA-MA

Corroboro, por haver constatado no local da obra/serviço e no período acima a veracidade das informações do Atestado Técnico emitido pelo contratante relativa às descrições dos itens/atividades desenvolvidas em quantitativos e qualitativamente especificados para a execução da obra ou serviço.

Obs: Deverá ser apresentada a Anotação de Responsabilidade Técnica – ART do Laudo Técnico.

ART DO LAUDO nº: MA20220542078

Ral Araújo Noleto
Engenheiro Civil
CREA 111571327-2

Passagem Franca-MA, 13 de junho de 2022

Este documento encontra-se registrado no Conselho Regional de Engenharia e Agronomia do Estado do Maranhão, vinculado à Certidão nº 868962/2022, em 25/08/2022



Certidão nº 868962/2022
26/08/2022, 09:58
Chave de Impressão: wZy6A

O documento neste ato registrado foi emitido em 17/08/2022 e contém 3 folhas





Relatório Fotográfico

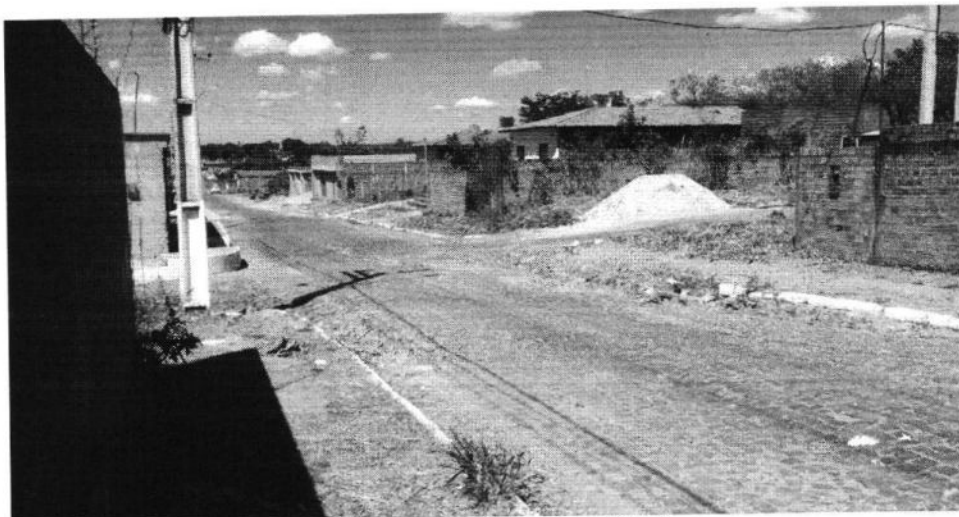

Avenida Principal do Bairro Vitoria

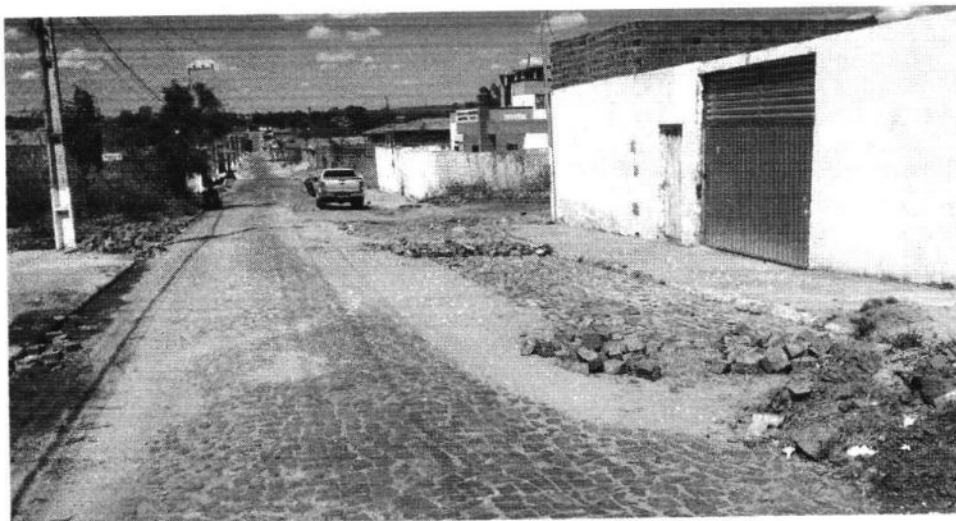

Avenida Principal do Bairro Vitoria

Rai Araújo Noieto
Engenheiro Civil
CREA 111571327-2

Este documento encontra-se registrado no Conselho Regional de Engenharia e Agronomia do Estado do Maranhão, vinculado à Certidão nº 868962/2022, em 25/08/2022 em emitida



Certidão nº 868962/2022
26/08/2022, 09:58

Chave de Impressão: wZy6A

O documento neste ato registrado foi emitido em 17/08/2022 e contém 3 folhas



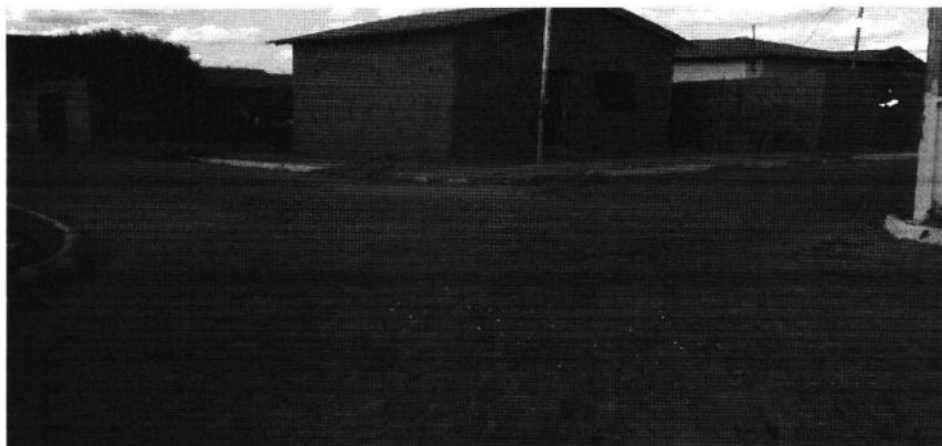

Rua do Aeroporto

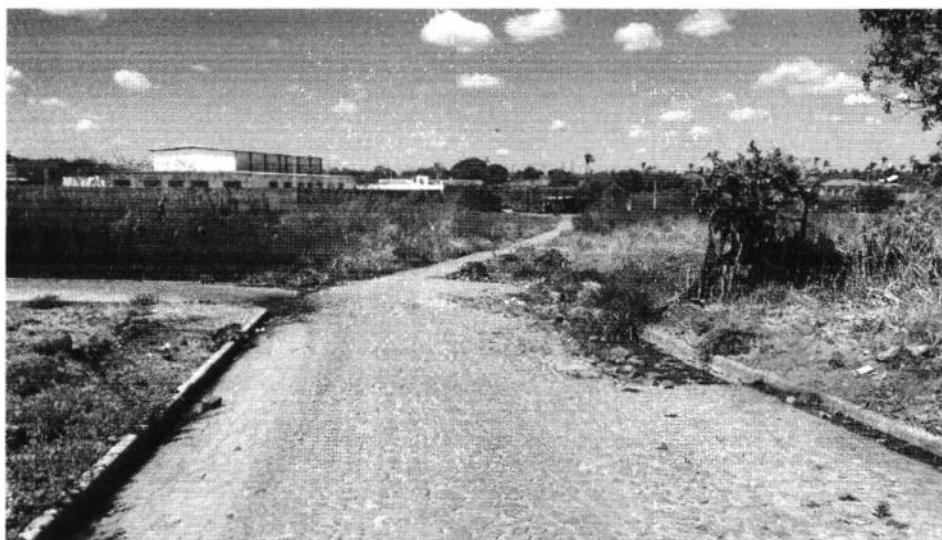

Rua da Rodoviária

Rai Araújo Noieto
Rai Araújo Noieto
Engenheiro Civil
CREA 111571327-2

Passagem Franca-MA, 13 de junho de 2022

Este documento encontra-se registrado no Conselho Regional de Engenharia e Agronomia do Estado do Maranhão, vinculado à Certidão nº 868962/2022, em 25/08/2022 em



Certidão nº 868962/2022
26/08/2022, 09:58
Chave de Impressão: wZy6A

O documento neste ato registrado foi emitido em 17/08/2022 e contém 3 folhas



MEMORANDO Nº 21/2024-CPL

Santo Antônio dos Lopes/MA, em 13 de agosto de 2024.



Ao Sr.

LAZÁRO FERNANDES PESTANA

ENGENHEIRO CIVIL

Prefeitura Municipal de Santo Antônio dos Lopes/MA

Nesta

ASSUNTO: Solicitação de Análise e Manifestação Formal referente aos DOCUMENTOS DE QUALIFICAÇÃO TÉCNICA, apresentados pela empresa participante e arrematante na Concorrência Eletrônica nº 003/2024

Senhor Engenheiro,

Ao tempo em que cumprimos Vossa Senhoria, solicitamos análise e manifestação referente aos fatos infra mencionados ocorridos na Sessão Pública da licitação da Concorrência Eletrônica nº 003/2024, que tem por objeto a contratação de empresa de engenharia e/ou arquitetura para execução de reforma e ampliação da Unidade de Ensino Dr. Valdemir Pereira Rocha, localizada na sede, no município de Santo Antonio dos Lopes/MA, conforme condições, quantidades e exigências estabelecidas no Edital e seus anexos.

I. DO RELATÓRIO

Às 15:30h do dia 13/08/2024, foi dada continuidade à Sessão Pública da Concorrência Eletrônica nº 003/2024, com a aceitação da proposta de preços readequada apresentada pela empresa **SEBASTIÃO A DOS REIS LTDA**, inscrita no CNPJ nº 12.026.916/0001-08 e a suspensão da sessão para análise dos documentos de habilitação.

II. DO PEDIDO DE ANÁLISE E MANIFESTAÇÃO

Diante do exposto, solicitamos análise e manifestação formal referente aos documentos de qualificação técnica em confronto às exigências contidas no instrumento convocatório.

Praça Abraão Ferreira, s/n, Centro, Santo Antônio dos Lopes/MA.



AUTUAÇÃO
Nº PROC
FI 678
Servidor Responsável

Ressaltamos que a manifestação formal do setor de Engenharia deve ser apresentada neste setor de licitação até as **11:00h** do dia **15/08/2024**, em documento impresso, ou em arquivo, sendo este último enviado para o seguinte endereço de e-mail: cpl@stoantoniiodoslopes.ma.gov.br.

Atenciosamente,

MILENA MELO SILVA
Comissão de Contratação
Port. 277/2024 - GPSAL

MEMORANDO Nº 22/2024-CPL

Santo Antônio dos Lopes/MA, em 13 de agosto de 2024.

Ao Sr.

RÚBEM FRANCISCO BRAGA SOUSA

Contador Geral

Prefeitura Municipal de Santo Antônio dos Lopes/MA

Nesta

ASSUNTO: Solicitação de Análise e Manifestação Formal referente aos DOCUMENTOS DE QUALIFICAÇÃO ECONÔMICA, apresentados pela empresa participante e arrematante na Concorrência Eletrônica nº 003/2024.

Senhor Contador,

Ao tempo em que cumprimentamos Vossa Senhoria, solicitamos análise e manifestação referente aos fatos infra mencionados ocorridos na Sessão Pública da licitação da Concorrência Eletrônica nº 003/2024, que tem por objeto a contratação de empresa de engenharia e/ou arquitetura para execução de reforma e ampliação da Unidade de Ensino Dr. Valdemir Pereira Rocha, localizada na sede, no município de Santo Antonio dos Lopes/MA, conforme condições, quantidades e exigências estabelecidas no Edital e seus anexos.

I. DO RELATÓRIO

Às 15:30h do dia 13/08/2024, foi dada continuidade à Sessão Pública da Concorrência Eletrônica nº 003/2024, com a aceitação da proposta de preços readequada apresentada pela empresa **SEBASTIÃO A DOS REIS LTDA**, inscrita no CNPJ nº 12.026.916/0001-08 e a suspensão da sessão para análise dos documentos de habilitação.

II. DO PEDIDO DE ANÁLISE E MANIFESTAÇÃO

Diante do exposto, solicitamos análise e manifestação formal referente aos documentos de qualificação econômica em confronto às exigências contidas no instrumento convocatório.

Praça Abraão Ferreira, s/n, Centro, Santo Antônio dos Lopes/MA.

Ressaltamos que a manifestação formal do setor de contabilidade deve ser apresentada neste setor de licitação até as **11:00h** do dia **15/08/2024**, em documento impresso, ou em arquivo, sendo este último enviado para o seguinte endereço de e-mail: cpl@stoantoniiodoslopes.ma.gov.br.

Atenciosamente,

MILENA MELO SILVA
Comissão de Contratação
Port. 277/2024 - GPSAL

RELATÓRIO DE ANÁLISE TÉCNICA DE HABILITAÇÃO

REFERÊNCIA: ANÁLISE DE DOCUMENTOS DE HABILITAÇÃO TÉCNICA, CONCORRÊNCIA 003/2024, PARA CUMPRIMENTO DOS REQUISITOS DE EXIGÊNCIA DOS DOCUMENTOS DE QUALIFICAÇÃO ECONÔMICO FINANCEIRA.

I. DADOS E DESCRIÇÃO GERAL

Órgão Interessado	CPL – COMISSÃO PERMANENTE DE LICITAÇÃO
Modalidade Licitatória (x) Concorrência () Tomada de preços () Pregão Presencial	MENOR PREÇO GLOBAL
Regime de Contratação	EMPREITADA POR PREÇO GLOBAL
Número da Licitação	CONCORRÊNCIA 003/2024
Objeto da Licitação	Constitui objeto desta licitação a contratação de empresa de engenharia e/ou arquitetura para execução de reforma e ampliação da Unidade de Ensino Dr. Valdemir Pereira Rocha, localizada na sede, no município de Santo Antônio dos Lopes/MA, conforme condições, quantidades e exigências estabelecidas neste Edital e seus anexos
Objetivo do Relatório	Análise da Qualificação Econômico Financeira dos Licitantes
Observações relevantes	Este documento serve apenas para análise dos documentos de Qualificação Econômico - Financeira, fornecidos pelas empresas participantes do processo licitatório.

II. CONSIDERAÇÕES INICIAIS

Os documentos do processo licitatório analisados neste documento foram fornecidos pela CPL para exclusivamente seja verificado a conformidade à Qualificação Econômico – Financeira dos licitantes.

III. EMPRESAS PARTICIPANTES –LICITANTES

	NOME/RAZAO SOCIAL	CNPJ
1.	SEBASTIAO A DOS REIS LTDA	12.026.916/0001-08

IV. ANÁLISE DE HABILITAÇÃO DA DOCUMENTAÇÃO TÉCNICA (QUALIFICAÇÃO ECONÔMICO-FINANCEIRA)

SEBASTIAO A DOS REIS LTDA

Itens de exigência do edital (qualificação técnica)	Documento técnico apresentado	Análise do documento e do seu conteúdo
<p>9.14.1 Balanço Patrimonial e Demonstrações Contábeis dos 2 (dois) últimos exercícios sociais, já exigíveis e apresentados na forma da lei, incluindo notas explicativas, vedada a sua substituição por balancetes ou balanços provisórios, que comprove a boa situação financeira da empresa baseada nas condições seguintes:</p> <p>a) Balanço patrimonial e demonstrações contábeis do último exercício social, ou balanço de abertura no caso de empresa recém-constituída, assinado pelo Administrador da empresa e por Contabilista legalmente habilitado, que comprove a situação financeira da empresa, vedada a substituição por balanço ou balancetes provisórios. Serão considerados aceitos como na forma de lei o balanço patrimonial e demonstrações contábeis assim apresentados;</p> <p>b) O Balanço de Sociedades por Ações e de Cooperativas deverão ser apresentados com Ata de aprovação pela Assembleia Geral Ordinária, registrados na Junta Comercial;</p> <p>c) As demais Sociedades e as Firms Individuais deverão apresentar o Balanço Patrimonial, assinado pelo representante legal da empresa e por Contabilista legalmente habilitado, devidamente registrado na Junta Comercial ou na entidade em que o Balanço foi arquivado;</p>	<p>Apresentou Balanço Patrimonial e Demonstrações Contábeis do exercício social (2022) e (2023) incluindo notas explicativas e Demonstração dos índices de Liquidez do ano de 2023 e 2023 juntamente com o Termo de abertura e encerramento referente ao exercício de 2022 e 2023.</p>	<p>A empresa apresentou: Balanço Patrimonial dos anos de 2022 e 2023; Índices de Liquidez Geral (ILG); Solvência Geral (ISG); e Liquidez Corrente (ILC) do exercício de 2023, termo de abertura e encerramento referente ao ano de 2023 e recibo de escrituração digital devidamente assinado pelo contador responsável estando assim em conformidade com as exigências. Do item 9.14.1 do edital</p>

• Cópia dos Termos de Abertura e Encerramento do Livro Diário relativo ao último exercício exigível e apresentado na forma da lei (Lei 10.406/2002, art. 1.179), devidamente registrado no órgão competente, a saber: Registro de Empresas Mercantis (Junta Comercial) ou Registro Civil de Pessoas Jurídicas (Cartório), acompanhado da cópia da referida publicação onde conste o Balanço Patrimonial e a Demonstração de Resultado do Exercício, devendo ambos ser assinados por profissional de Ciências Contábeis legalmente habilitado e pelo empresário ou sociedade empresária (Lei 10.406/2002, art. 1.184.º2º), com base nos quais deverão ser feitos os cálculos e extraídos os índices, comprovando a boa situação financeira.

• Empresas com Escrituração Contábil Digital, conforme Instrução Normativa 2003, de 18 de janeiro de 2021 da Receita Federal do Brasil e suas alterações, poderão apresentar documentação emitida pelo Sistema Público de Escrituração Digital - SPED;

a) Os índices extraídos das demonstrações contábeis, deverão estar assinados por profissional devidamente habilitado da licitante, e ser apresentados, para comprovação da boa situação financeira da mesma, de acordo com os seguintes critérios:

• O Índice de Liquidez Corrente (corresponde ao quociente da divisão do Ativo Circulante pelo Passivo Circulante):

$$ILC = \frac{ATIVO\ CIRCULANTE}{PASSIVO\ CIRCULANTE}$$

• O Índice de Liquidez Geral (corresponde ao quociente da divisão da soma do Ativo Circulante com Realizável a Longo Prazo pela soma do Passivo Circulante com o Exigível a Longo Prazo):

$$ILG = \frac{ATIVO\ CIRCULANTE + REALIZAVEL\ A\ LONGO\ PRAZO}{PASSIVO\ CIRCULANTE + EXIGIVEL\ A\ LONGO\ PRAZO}$$

• O Índice de Solvência Geral (corresponde ao quociente da divisão do Ativo Total pela Soma do Passivo Circulante com o Exigível a Longo Prazo):

$$ISG = \frac{ATIVO\ TOTAL}{PASSIVO\ CIRCULANTE + EXIGÍVEL\ A\ LONGO\ PRAZO}$$

- Será habilitada a empresa que apresentar:
 - a) Índice de Liquidez Corrente – igual ou maior que 1,0;
 - b) Índice de Liquidez Geral – igual ou maior que 1,0;
 - c) Índice de Solvência Geral – igual ou maior que 1,0;

- As empresas que apresentarem resultado menor do que o exigido, quando de sua habilitação deverão comprovar, considerados os riscos para a administração, Capital Social ou Patrimônio Líquido no valor mínimo de 10% (dez por cento), do valor máximo da contratação, admitida a atualização para a data de apresentação da proposta através de índices oficiais.

- As empresas constituídas há menos de 01 (um) ano ou no curso do próprio exercício deverão apresentar a cópia do Termo de Abertura do Livro Diário ou

Balanco de abertura, acompanhado do Balancete de Verificação referente ao mês imediatamente anterior à data de abertura da licitação, apresentados na forma da lei, devidamente registrado no órgão competente, a saber: Registro de Empresas Mercantis (Junta Comercial) ou Registro Civil de Pessoas Jurídicas (Cartório); com base nos quais deverão ser feitos os cálculos e extraídos os índices, comprovando a boa situação financeira.

- As Microempresas e as Empresas de Pequeno Porte, inscritas no SIMPLES NACIONAL, nos termos da Lei Complementar nº 123/2006, poderão apresentar, em substituição ao Balanço Patrimonial, o Ato Constitutivo ou o Contrato Social da Empresa atualizado e registrado na forma da lei, com condição de comprovação de Capital Social exigido na licitação, desde que comprovada sua inscrição no SIMPLES NACIONAL;

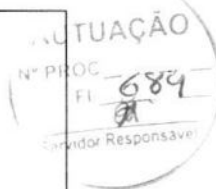

<p>9.14.2 Certidão negativa de falência ou concordata, expedida pelo cartório distribuidor da sede da pessoa jurídica ou de execução patrimonial, no domicílio, emitida até 60 (sessenta) dias antes da data da sessão pública ou que esteja dentro do prazo de validade constante na própria certidão.</p>	<p>A empresa apresentou Certidão de Falência e Concordata, estando em conforme com o item 9.14.2 do edital</p>	<p>A empresa apresentou Certidão de Falência e Concordata, estando em conforme com o item 9.14.2 do edital</p>
<p>9.15.1 A licitante deverá apresentar no prazo e nas condições estipuladas no edital, Garantia de Proposta, nos termos do art. 58 da Lei nº 14.133/21, no valor corresponde à 1% (um por cento) do valor estimado para a presente licitação, considerando para o cálculo o valor máximo estabelecido em edital, sendo que a garantia poderá ser realizada por intermédio de qualquer das modalidades previstas no §1º do art. 96 da Lei nº 14.133/2.</p> <p>9.15.1.1. Caso a licitante opte por caução em dinheiro, deverão ser depositados no: CONTA CORRENTE: 12.642-X AGÊNCIA: 2603-4 BANCO DO BRASIL FAVORECIDO: PREFEITURA MUNICIPAL DE SANTO ANTÔNIO DOS LOPES – MA.</p> <p>9.15.1.1.1. Deverá ser apresentado o comprovante do depósito à Comissão de Contratação.</p> <p>9.15.2 O valor depositado será mantido na conta pertencente à Prefeitura Municipal de Santo Antônio dos Lopes – MA, durante o prazo de 120 (cento e vinte) dias a contar da data de abertura das propostas.</p> <p>9.15.3 A garantia da proposta será devolvida ao vencedor e aos demais licitantes no prazo de até 10 (dez) dias úteis, contado da assinatura do contrato ou da data em que for declarada fracassada a licitação.</p> <p>9.15.4 Caso a licitante opte pela modalidade de Seguro Garantia ou Fiança Bancária:</p> <p>9.15.4.1 A licitante deverá emitir o documento com prazo de validade de 120 (cento e vinte) dias a contar da data da abertura das propostas.</p> <p>9.15.4.2 Deverá ser apresentado o seguro garantia ou a fiança bancária a Comissão de Contratação.</p>	<p>A empresa apresentou apólice de seguro vigente.</p>	<p>A empresa apresentou apólice de seguro vigente e está conforme com o Item 9.15.1</p>



PARECER TÉCNICO CONCLUSIVO

1. Com a verificação dos documentos apresentados pelas empresas participantes do processo licitatório referente à Concorrência 003/2024, não encontramos inconformidades, portanto as seguintes empresas estão **APTAS AO CERTAME**:

	NOME/RAZAO SOCIAL	CNPJ
1.	SEBASTIAO A DOS REIS LTDA	12.026.916/0001-08

Santo Antônio dos Lopes 14 de Agosto de 2024



Departamento de Contabilidade
Rubem Francisco Braga Sousa
Contador Geral
CRC-MA N.º 010202/O-0

RELATÓRIO DE ANÁLISE TÉCNICA

REFERÊNCIA: ANÁLISE DE DOCUMENTOS DE HABILITAÇÃO TÉCNICA PARA CUMPRIMENTO DOS REQUISITOS DE EXIGÊNCIA DOS DOCUMENTOS DE QUALIFICAÇÃO TÉCNICA DA CONCORRÊNCIA ELETÔNICA 003/2024.

I. DADOS E DESCRIÇÃO GERAL

Orgão Interessado	CPL - COMISSÃO PERMANENTE DE LICITAÇÃO
Modalidade Licitatória	CONCORRÊNCIA ELETÔNICA 003/2024
Regime de Contratação	MENOR PREÇO GLOBAL
Número da Licitação	CE 003/2024
Objeto da Licitação	Constitui objeto desta licitação a Contratação de empresa de engenharia e/ou arquitetura para a execução d Loteamento Novo, Sede, Município de Santo Antônio dos Lopes - MA, de interesse d Secretaria Municipal de Obras, Habitação e Urbanismo deste município, conforme condições, quantidades e exigências estabelecidas neste Edital e seus anexos.
Objetivo do Relatório	Análise da Qualificação Técnica do Licitante
Observações relevantes	Este documento serve apenas para análise dos documentos de Qualificação Técnica, fornecido pela empresa participante do processo licitatório da CONCORRÊNCIA ELETÔNICA 003/2024

II. CONSIDERAÇÕES INICIAIS

Os documentos analisados neste documento foram fornecidos pela CPL para exclusivamente seja verificado a conformidade à Qualificação Técnica da empresa participante.

III. EMPRESA PARTICIPANTE -LICITANTE

SEBASTIÃO ALVES DOS REIS LTDA - CNPJ: 12.026.916/0001-08



IV. IV ANÁLISE DE HABILITAÇÃO DA DOCUMENTAÇÃO TÉCNICA (QUALIFICAÇÃO TÉCNICA - PROFISSIONAL E OPERACIONAL)

SEBASTIÃO ALVES DOS REIS LTDA		
Itens de exigência do edital quanto os documentos de Habilitação	Documento técnico apresentado	Análise do documento e do seu conteúdo
<p>9.16 QUALIFICAÇÃO TÉCNICA</p> <p>9.16.1 Apresentação do Registro ou inscrição da empresa no Conselho Regional de Engenharia e Agronomia (CREA) ou no Conselho de Arquitetura e Urbanismo (CAU) expedida pelo referido Conselho da região da sede da empresa, que deve apresentar rigorosamente a situação atualizada da empresa, ou seja dentro do seu prazo de validade.</p>	<p>Certidão de Registro e Quitação Pessoa Jurídica nº 912539/2024 válida até: 31/08/2024</p>	<p>Atende o edital, conforme solicita o item 9.16.1</p>
<p>9.17 QUALIFICAÇÃO TÉCNICO-OPERACIONAL</p> <p>9.17.1. Deverão ser comprovadas por meio de atestados fornecidos por pessoa jurídica de direito público ou privado, em nome da licitante, que comprovem a prévia execução de obras/serviços de características e complexidade semelhantes às constantes do objeto da licitação, especificando necessariamente o tipo de obra/serviço, as indicações da área em metros quadrados, os serviços realizados e o prazo de execução e vigência. Os atestados devem corresponder à quantidade exigida relacionada às parcelas de maior relevância, conforme quadro abaixo:</p> <p>ALVENARIA DE VEDAÇÃO DE BLOCOS CERÂMICOS FURADOS NA HORIZONTAL DE 9X14X19 CM (ESPESSURA 9 CM) E ARGAMASSA DE ASSENTAMENTO COM PREPARO EM BETONEIRA. AF_12/2021: 1.918.85m²</p> <p>CONCRETO FCK = 30MPA, TRAÇO 1:2,1:2,5 (EM MASSA SECA DE CIMENTO/ AREIA MÉDIA/ BRITA 1) - PREPARO MECÂNICO COM BETONEIRA 400 L. AF_05/2021: 370.70m²</p>	<p><u>CAT PROFISSIONAL E OPERACIONAL:</u></p> <p>CAT Nº 831935/2020</p> <p>Constando na página 9/19 da CAT 21,00 m2 do item 1 solicitado; Na página 16/19 25,60m2 do item 1;</p> <p>CAT Nº 86962/2022</p> <p>Não contempla a planilha com serviços executados, so relatório fotografico, logo, não apresentou nenhum item solicitado na qualificação técnica operacional do edital.</p>	<p>A empresa NÃO atende o edital, apresentando quantitativos abaixo do solicitado e/ou não apresentando.</p>

Handwritten signature

<p>MURO DE ARRIMO DE CONTENÇÃO DE CONCRETO 30Mpa: 20.00M</p> <p>A exigência de atestados foi definida por critérios técnicos e/ou grande relevância para execução do objeto;</p> <p>9.17.1.1 Os atestados devem ser apresentados contendo a identificação do signatário e da pessoa jurídica emitente, indicando as características, quantidades e prazos das atividades executadas ou em execução pelo licitante;</p> <p>9.17.1.2 Será permitido o somatório de atestados para o atendimento aos quantitativos mínimos na qualificação técnico-operacional, entretanto deverá ser comprovada a experiência e a complexidade de executar serviços semelhantes ou superiores aos exigidos; e</p> <p>9.17.1.3 Serão aceitos como comprovantes de capacidade técnico-operacional, documentos que façam menção ao próprio licitante como prestador de serviços, desde que as informações constantes desses documentos permitam aferir a similaridade/compatibilidade dos serviços com os parâmetros mínimos fixados.</p>		
<p>6 9.17.1.4 Declaração de que o licitante tomou conhecimento de todas as informações e das condições locais para o cumprimento das obrigações objeto da licitação;</p> <p>9.17.1.5 A declaração acima poderá ser substituída por declaração formal assinada pelo responsável técnico do licitante acerca do conhecimento pleno das condições e peculiaridades da contratação;</p>	<p>NÃO APRESENTOU</p>	<p>NÃO APRESENTOU</p>
<p>9.17.2 QUALIFICAÇÃO TÉCNICO-PROFISSIONAL</p> <p>9.17.2.1 A licitante deverá apresentar o REGISTRO ou INSCRIÇÃO DO(S)</p>	<p>Apresentou Certidão de registro e quitação de pessoa Física nº 912538/2024 com validade: 31/08/2024,</p>	<p>O documento apresentado atende o Edital.</p>

<p>RESPONSÁVEL(EIS) TÉCNICO(S) indicado(s) no Conselho Regional de Engenharia e Agronomia (CREA) ou no Conselho de Arquitetura e Urbanismo (CAU), conforme legislação profissional dos respectivos conselhos vigente;</p>	<p>profissional engenheiro civil LUCIANO BOTELHO MARQUES;</p>	
<p>9.17.2.2 Apresentar Atestado(s) de Capacidade Técnico-Profissional, em nome do profissional, fornecido por pessoa jurídica de direito público ou privado, devidamente registrado no CREA ou CAU, acompanhado(s) da(s) respectiva(s) Certidão(ões) de Acervo Técnico (CAT), expedida pelo CREA ou CAU da região pertinente, nos termos da legislação aplicável, em nome do(s) responsável(is) técnico(s), suficientes para a comprovação do acompanhamento e/ou execução de serviços com características semelhantes, compatíveis com o objeto desta licitação e com o conselho profissional de origem. o(s) Atestados devem conter, no mínimo, as informações do objeto do contrato, nome do(s) profissional(is) responsável(is) pela(s) obra/serviços, quantificação principal, local, data de emissão do atestado, período de execução, além do nome e assinatura do signatário, contemplando os seguintes serviços:</p> <p>ALVENARIA DE VEDAÇÃO DE BLOCOS CERÂMICOS FURADOS NA HORIZONTAL DE 9X14X19 CM (ESPESSURA 9 CM) E ARGAMASSA DE ASSENTAMENTO COM PREPARO EM BETONEIRA. AF_12/2021</p> <p>CONCRETO FCK = 30MPA, TRAÇO 1:2,1:2,5 (EM MASSA SECA DE CIMENTO/ AREIA MÉDIA/ BRITA 1) - PREPARO MECÂNICO COM BETONEIRA 400 L. AF_05/2021</p> <p>MURO DE ARRIMO DE CONTENÇÃO DE CONCRETO 30Mpa</p> <p>9.17.2.3 Comprovar a qualificação do(s) profissional(is) de nível superior, ou outro devidamente reconhecido pela entidade competente, detentor(es) do(s) Acervo(s) de Responsabilidade Técnica, dispostos no quadro 02, com a comprovação de pertencer</p>	<p><u>CAT PROFISSIONAL E OPERACIONAL:</u></p> <p>CAT Nº 831935/2020</p> <p>Constando na página 9/19 da CAT 21,00 m2 do item 1 solicitado; Na página 16/19 25,60m2 do item 1;</p> <p>CAT Nº 86962/2022</p> <p>Não contempla a planilha com serviços executados, so relatório fotografico, logo, não apresentou nenhum item solicitado na qualificação técnica operacional do edital.</p> <p><u>CAT PROFISSIONAL</u></p> <p>CAT Nº 788271/2017 Apresenta o item 1;</p>	<p>Atestado(s) de Capacidade Técnico-Profissional, NÃO esta de acordo com as exigências do edital.</p>

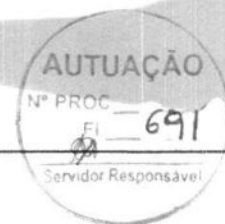

<p>ao quadro permanente do licitante, conforme disposto abaixo:</p> <p>9.17.2.3.1 Profissional Engenheiro Civil ou profissional de ensino superior devidamente habilitado pelo conselho profissional competente, detentor do(s) Acervo(s) ou Registro(s) de Responsabilidade Técnica pela execução dos serviços referente ao quadro 02 emitido(s) pelo seu respectivo conselho de origem;</p>		
<p>9.17.2.4 A comprovação de pertencer ao quadro permanente da empresa deverá ser feita mediante uma das seguintes formas:</p> <p>a) Carteira de Trabalho;</p> <p>b) Certidão do CREA;</p> <p>c) Certidão do CAU;</p> <p>d) Contrato Social;</p> <p>e) Contrato de prestação de serviços;</p> <p>f) Contrato de Trabalho registrado na DRT; e</p> <p>g) Termo, por meio do qual o(s) profissional(is) assumam(m) a responsabilidade técnica pela obra ou serviço licitado e o compromisso de integrar(em) o quadro técnico da empresa, no caso do objeto contratual vir a ser a esta adjudicado.</p>	<p>Apresentou Certidão de registro e quitação de pessoa Física nº 912538/2024 com validade: 31/08/2024, profissional engenheiro civil LUCIANO BOTELHO MARQUES;</p> <p>Apresentou Contrato de prestação de serviços técnicos de engenharia por prazo indeterminado do profissional LUCIANO BOTELHO MARQUES;</p>	<p>Os documentos apresentados atendem o Edital.</p>
<p>9.17.2.5 O(s) profissional(is) indicado(s) pelo Licitante para fins de comprovação da capacitação técnica deverá(ão) participar da obra ou serviço objeto da licitação.</p>	<p>NÃO APRESENTOU</p>	<p>NÃO APRESENTOU</p>
<p>9.17.2.6 Deverá ser apresentado, no mínimo, um acervo técnico do(s) profissional(is), devidamente acervado(s) pelo CREA e/ou pelo CAU, conforme conselho de origem, com a comprovação da execução dos serviços de forma clara e legível..</p>	<p>Apresentou mais de um acervo técnico</p>	<p>Apresentou mais de um acervo técnico</p>
<p>9.17.2.7 Apresentar a(s) Certidão(ões) de Registro de Pessoa Física com a regularidade do(s) profissional(is) indicado(s) pelo Licitante junto ao Conselho Regional de</p>	<p>Apresentou Certidão de registro e quitação de pessoa Física nº 912538/2024 com</p>	<p>O documento apresentado atende o Edital.</p>

Adriano

Engenharia e Agronomia - CREA e/ou Conselho de Arquitetura e Urbanismo - CAU, dentro de seu prazo de validade.	validade: 31/08/2024, profissional engenheiro civil LUCIANO BOTELHO MARQUES;	
9.17.2.8 Declaração formal da licitante, indicando o responsável técnico - Engenheiro Civil ou Arquiteto - para execução e acompanhamento dos serviços da obra. O responsável técnico pelo objeto da licitação deverá ser o mesmo da comprovação de atestado técnico-profissional.	NÃO APRESENTOU	NÃO APRESENTOU
9.17.2.9 Declaração formal da licitante de vitória informando que realizou vitória(s) no(s) local(is) de prestação de serviços ou declaração informando que assume os riscos da não realização dessa faculdade.	NÃO APRESENTOU	NÃO APRESENTOU
9.17.2.10 Declaração Formal informando a disponibilidade de máquinas/ferramentas, equipamentos e pessoal técnico especializado, considerados essenciais para o cumprimento do objeto da licitação.	NÃO APRESENTOU	NÃO APRESENTOU
9.17.2.11 Declaração formal da licitante que executará os serviços de acordo com os projetos e as especificações técnicas fornecidas pela Secretaria Municipal de Obras, disponibilizando pessoal técnico especializado e que tomará todas as medidas para assegurar um controle de qualidade adequado.	NÃO APRESENTOU	NÃO APRESENTOU
9.17.2.12. Declaração formal da licitante que manterá na obra, Livro Diário de Obras, onde deverão ser anotadas todas as atividades diárias e ocorrências decorrentes do andamento dos serviços e outras julgadas necessárias ao perfeito acompanhamento da execução da Obra.	NÃO APRESENTOU	NÃO APRESENTOU
9.17.3 Apresentar (por cumprimento ao que exige a Lei Anticorrupção c/c a "compliance" da empresa em caráter excepcional) a declaração de LOCALIZAÇÃO E FUNCIONAMENTO: a) Em foto / de impressão colorida, com estrutura física da empresa (fachada e parte interna). A FOTO DA FACHADA NECESSITA SER NÍTIDA, PARA QUE POSSA IDENTIFICAR COM CLAREZA A EMPRESA COM NOME, CNPJ E ENDEREÇO;	NÃO APRESENTOU	NÃO APRESENTOU

b) O Georreferenciamento com fotos podem ser realizados gratuitamente por aplicativos gratuitos, basta pesquisar em site de pesquisa (georreferenciar fotos). Justifica-se o pedido por oportunidade e conveniência para localizar empresas com facilidade e para localização em caso de diligência, e não ter que se deparar com empresas fantasmas.		
---	--	--

PARECER TÉCNICO CONCLUSIVO

Com a verificação dos documentos apresentados da empresa participante do processo licitatório referente a Concorrência Eletrônica nº003/2024, **concluiu -se que a empresa SEBASTIAO A DOS REIS LTDA não apresentou todos os documentos solicitados quanto a qualificação técnica.** estando assim em **desacordo** com as exigências do edital, conforme descrito na tabela acima.

Departamento de Serviços de Obras Públicas, Santo Antônio dos Lopes/MA, em 15 de agosto de 2024.



Responsável pela Análise
Lázaro Fernandes Pestana
ENGENHEIRO CIVIL - CREA 058.312/D-MG
Departamento de Serviços de Obras Públicas
Secretaria Municipal de Obras Habitação e Urbanismo

RELATÓRIO DE EXAME E JULGAMENTO DE HABILITAÇÃO



Processo Administrativo n.º 112406-0001
CONCORRÊNCIA ELETRÔNICA Nº 003/2024

I. OBJETO

Constitui objeto desta licitação a contratação de empresa de engenharia e/ou arquitetura para execução de reforma e ampliação da Unidade de Ensino Dr. Valdemir Pereira Rocha, localizada na sede, no município de Santo Antonio dos Lopes/MA, conforme condições, quantidades e exigências estabelecidas neste Edital e seus anexos.

II. SUPORTE LEGAL

- Lei Federal n.º 14.133/2021 e alterações
- Edital da CONCORRÊNCIA n.º 003/2024-PM/SAL
- Lei Complementar 123/2006 e alterações
- Decreto Municipal n.º 203, de 11 de março de 2024

III. EMPRESAS PARTICIPANTES –LICITANTES:

1. **SEBASTIÃO ALVES DOS REIS LTDA**
CNPJ: 12.026.916/0001-08
2. **CASTELO BRANCO EMPREENDIMENTOS EIRELI**
CNPJ: 38.282.738/0001-61
3. **CONSTRUTORA TAURUS EIRELI**
CNPJ: 42.092.474/0001-50
4. **C. M. DE SOUSA LTDA**
CNPJ: 31.291.449/0001-80
5. **R R ASSESSORIA E EMPREENDIMENTOS LTDA**
CNPJ: 37.382.431/0001-7
6. **CONSTRUTORA R C BOTELHO LTDA**
CNPJ: 01.591.420/0001-52

Às 15:30h do dia 13/08/2024, foi dada continuidade à Sessão Pública da Concorrência Eletrônica nº 003/2024, com a aceitação da proposta de preços readequada apresentada pela empresa arrematante **SEBASTIÃO A DOS REIS LTDA**, inscrita no CNPJ nº 12.026.916/0001-08 e a suspensão da sessão para análise dos documentos de habilitação.



IV. ANALISE E JULGAMENTO

Da análise dos documentos pertinentes à habilitação, a Comissão Julgadora, assistenciada por representantes técnicos dos Departamentos de Engenharia e Contabilidade da Prefeitura de Santo Antônio dos Lopes/MA, por meio de relatórios técnicos, de acordo com os fundamentos e requisitos previstos no edital.

SEBASTIÃO A DOS REIS LTDA
CNPJ Nº 12.026.916/0001-08

CONSULTAS:

- 9.1.1 Possuir Cadastro do Portal de Compras Públicas – www.portaldecompraspublicas.com.br.
- 9.1.2 Cadastro Nacional de Empresas Inidôneas e Suspensas – CEIS e o e o Cadastro Nacional de Empresas Punidas – CNEP (www.portaldatransparencia.gov.br/);
- 9.1.3 Cadastro Nacional de Condenações Cíveis por Atos de Improbidade Administrativa, mantido pelo Conselho Nacional de Justiça
(http://www.cnj.jus.br/improbidade_adm/consultar_requerido.php
www.cnj.jus.br/improbidade_adm/consultar_requerido.php);
- 9.1.4 Lista de Inidôneos, mantida pelo Tribunal de Contas da União – TCU (<https://portal.tcu.gov.br/responsabilizacao-publica/licitantes-inidoneos/>);
- 9.1.5 E/ou Consulta Consolidada de Pessoa Jurídica do Tribunal de Contas da União (<https://certidoes-apf.apps.tcu.gov.br/>).

Apresentou **SINTEGRA:**

REGIME DE APURAÇÃO: Simples Nacional

e) Prova de situação regular perante o Fundo de Garantia por Tempo de Serviço, através de apresentação do Certificado de Regularidade do FGTS – CRF; com validade de 28/07/2024 a 26/08/2024.

f) Apresentou Certidão Negativa de Débitos Trabalhistas – CNDT, com validade até 02/11/2024.

9.14 QUALIFICAÇÃO ECONÔMICO-FINANCEIRA (ANÁLISE TÉCNICA COM AUXÍLIO DA CONTABILIDADE)



9.14.1 **APRESENTOU** Balanço Patrimonial e Demonstrações Contábeis dos 2 (dois) últimoexercícios sociais, já exigíveis e apresentados na forma da lei, **incluindo notas explicativas e cópia dos Termos de Abertura e Encerramento do Livro Diário** relativo ao último exercício exigível e os índices.

9.14.2 **APRESENTOU** Certidão Negativa de Falência ou Concordata (Recuperação Judicial ou Extrajudicial);

9.15 GARANTIA DE PROPOSTA

Garantia de Proposta - Apresentou Apólice Digital nº 12-0775-0211005, EMITIDA em 06/08/2024, conforme relatório técnico do setor de contabilidade.

9.16- QUALIFICAÇÃO TÉCNICA (ANÁLISE TÉCNICA COM AUXÍLIO DA ENGENHARIA)

9;16.1 Apresentou Certidão de Registro de Quitação da pessoa jurídica nº 912539/2024 válida até: 31/08/2024

9.17. 1. **NÃO** apresentou Atestados de capacidade técnico-operacional de acordo com o edital.

9.17.1.4 **NÃO** apresentou Declaração que tomou conhecimento de todas informações e das condições locais, assinada pelo responsável técnico.

9.17.2.1 Atestados de capacidade técnico-profissional **NÃO** estão de acordos com as

exigências do edital.

9.17.2.3 Apresentou comprovação vínculo do profissional com a empresa, conforme as exigências do edital, por meio de contrato particular, com prazo indeterminado com o profissional **LUCIANO BOTELHO MARQUES** e Certidão de registro e quitação de pessoa Física nº 912538/2024 com validade: 31/08/2024.

9.17.2.6. Apresentou mais de um acervo técnico do(s) profissional(is), devidamente acervado(s) pelo CREA e/ou pelo CAU, conforme conselho de origem, com a comprovação da execução dos serviços de forma clara e legível..

9.17.2.7. Apresentou Certidão de registro e quitação de pessoa Física nº 912538/2024 com validade: 31/08/2024, profissional engenheiro civil LUCIANO BOTELHO MARQUES;

9.17.2.8. NÃO Apresentou declaração formal indicando o responsável técnico.

9.17.2.9. NÃO Apresentou Declaração informando que NÃO visitou o local onde será executado os serviços deste objeto, por opção própria.

9.17.2.10. NÃO Apresentou declaração formal que disponibilizará máquinas, ferramentas, pessoal técnico especializado, considerado essenciais para o cumprimento do objeto da licitação.

9.17.2.11. NÃO Apresentou Declaração formal da licitante que executará os serviços de acordo com os projetos e as especificações técnicas.

9.17.2.12. NÃO Apresentou Declaração formal da licitante que manterá na obra, Livro Diário de Obras,

9.17.3. NÃO APRESENTOU (por cumprimento ao que exige a Lei Anticorrupção c/c a "compliance" da empresa em caráter excepcional) a declaração de LOCALIZAÇÃO E FUNCIONAMENTO:

a) Em foto / de impressão colorida, com estrutura física da empresa (fachada e parte interna). A FOTO DA FACHADA NECESSITA SER NÍTIDA, PARA QUE POSSA IDENTIFICAR COM CLAREZA A EMPRESA COM NOME, CNPJ E ENDEREÇO; O Georreferenciamento com fotos podem ser realizados gratuitamente por aplicativos gratuitos, basta pesquisar em site de pesquisa (georreferenciar fotos). Justifica-se o pedido por oportunidade e conveniência para localizar empresas com facilidade e para localização em caso de diligência, e não ter que se deparar com empresas fantasmas.



V. DAS CONSIDERAÇÕES DOS SETORES TÉCNICOS.

Sobre o relatório emitido pelo Setor de Engenharia, onde concluiu-se:

“ Com a verificação dos documentos apresentados da empresa participante do processo licitatório referente a Concorrência Eletrônica nº003/2024, concluiu-se que a empresa SEBASTIAO A DOS REIS LTDA não apresentou todos os documentos solicitados quanto a qualificação técnica, estando assim em desacordo com as exigências do edital, conforme descrito na tabela acima.”

Sobre o relatório emitido pelo Setor de Contabilidade, onde concluiu-se:

ANALISE DA DOCUMENTAÇÃO: PARECER TÉCNICO CONCLUSIVO:

	NOME/RAZAO SOCIAL	CNPJ
1	SEBASTIÃO A DOS REIS LTDA	12.026.916/0001-08

Com a verificação dos documentos apresentados pelas empresas participantes do processo licitatório referente à Concorrência 003/2024, não encontramos inconformidades, portanto as seguintes empresas estão APTAS AO CERTAME:

VI. CONCLUSÃO:

Em estrita conformidade com os princípios básicos da legalidade, da impessoalidade, da moralidade, da publicidade, da eficiência, do interesse público, da probidade administrativa, da igualdade, do planejamento, da transparência, da eficácia, da segregação de funções, da motivação, da vinculação ao edital, do julgamento objetivo, da segurança jurídica, da razoabilidade, da competitividade, da proporcionalidade, da celeridade, da economicidade e do desenvolvimento nacional sustentável, assim como as disposições do Decreto-Lei nº 4.657, de 4 de setembro de 1942 (Lei de Introdução às Normas do Direito Brasileiro) e dos que lhe são correlatos, inadmitindo-se critérios que frustrem o caráter competitivo do certame e de acordo com análise feita pela Comissão de Licitação com auxílio do setor técnico, constatou-se o cumprimento de todos os requisitos do edital por parte da empresa arrematante participante do certame.

Desse modo, a Comissão de Licitação resolve:

Fica declarada **INABILITADA** a empresa: **SEBASTIÃO A DOS REIS LTDA** inscrita no CNPJ: **12.026.916/0001-08**; por não ter atendido de maneira integral às exigências de habilitação previstas no edital do certame, conforme o disposto no item 9.12, bem como os relatórios de análises.

Diante do Resultado da inabilitação, será concedida a oportunidade por meio do sistema, para manifestação de intenção de recurso ou quaisquer apontamentos pelos interessados quanto ao julgamento das propostas, à habilitação ou inabilitação de licitantes, observado o disposto no art. 165 da Lei nº 14.133/21. Findo este prazo, e, não tendo sido interposto qualquer recurso administrativo, os autos do processo licitatório em questão, serão encaminhados ao Gabinete do Prefeito, e constatada a regularidade dos atos praticados, homologará o procedimento licitatório conforme previsto pela Lei Federal nº 14.133/21 e alterações posteriores.

Comissão de Contratação de Licitação, Santo Antônio dos Lopes/MA, em 15 de agosto de 2024.

MILENA MELO SILVA
Comissão de Contratação
Port. 277/2024 – GPSAL

GABRIELLY SILVA DE MELO MOURA
Comissão de Contratação
Port. 277/2024 – GPSAL

LUANE LÓRENA SILVA BEZERRA
Comissão de Contratação
Port. 277/2024 - GPSAL

PORTARIA Nº 277/2024 - GPSAL

Ementa:

NOMEIA OS INTEGRANTES DA COMISSÃO DE CONTRATAÇÃO NO ÂMBITO DO PODER EXECUTIVO DO MUNICÍPIO DE SANTO ANTONIO DOS LOPES E DÁ OUTRAS PROVIDÊNCIAS.

O PREFEITO DO MUNICÍPIO DE SANTO ANTONIO DOS LOPES, Estado do Maranhão, no uso das atribuições que lhe confere a Lei Orgânica do município de Santo Antônio dos Lopes - MA,

RESOLVE

Art. 1º DESIGNAR a servidora MILENA MELO SILVA, pertencente ao quadro de servidores efetivo deste Município, para exercer a função de Presidente da Comissão de Contratação, na forma da Lei Federal nº. 14.133/21, e suas alterações.

Art. 2º - DESIGNAR a servidora GABRIELLY SILVA DE MELO MOURA, pertencente ao quadro de servidores comissionados deste Município, para a função de membro da Comissão de Contratação.

Art. 3º - NOMEAR a servidora LUANE LORENA SILVA BEZERRA, pertencente ao quadro de servidores comissionados deste Município, para exercer a função de membro da Comissão de Contratação, na forma da Lei Federal nº. 14.133/21, e suas alterações.

Art. 4º - Esta Portaria entrará em vigor na data de sua publicação, revogadas as disposições em contrário.

Dê-se ciência.

Publique-se.

Cumpra-se.

GABINETE DO PREFEITO MUNICIPAL DE SANTO ANTONIO DOS LOPES-MA, aos vinte dias do mês de março de 2024.

Emanuel Lima de Oliveira
Prefeito Municipal



EDITAL DE PUBLICAÇÃO

Pelo presente EDITAL DE PUBLICAÇÃO, o Prefeito Municipal de SANTO ANTONIO DOS LOPES, Estado do Maranhão, EMANUEL LIMA DE OLIVEIRA, no uso de suas atribuições previstas na Lei Orgânica do Município, faz saber a todos os habitantes de SANTO ANTÔNIO DOS LOPES-MA, às autoridades municipais e estaduais, e a quem interessar possa que, PUBLICA a **Portaria nº 277 de 20 de março de 2024** que **NOMEIA OS INTEGRANTES DA COMISSÃO DE CONTRATAÇÃO NO ÂMBITO DO PODER EXECUTIVO DO MUNICÍPIO DE SANTO ANTONIO DOS LOPES E DÁ OUTRAS PROVIDÊNCIAS**, para que doravante passe a vigor em seus efeitos legais. E, para que, no amanhã, não se alegue ignorância, faço público o presente Edital que será afixado em local de costume e de fácil acesso ao público e publicado no Diário Oficial do Município de Santo Antônio dos Lopes – MA. Dou a **Portaria nº 277 -GPSAL de 20 de março de 2024** por publicada.

GABINETE DO PREFEITO DE SANTO ANTONIO DOS LOPES, Estado do Maranhão, 20 de março de 2024.

PUBLIQUE-SE
REGISTRE-SE
CUMPRA-SE

Emanuel Lima de Oliveira
Prefeito Municipal

CERTIFICO, que nesta data publiquei e registrei a presente **Portaria nº 277-GPSAL de 20 de março de 2024**, por meio de Edital, tendo sido afixado um exemplar no *Atrium* do Prédio da Prefeitura Municipal, publicado no Diário Oficial do Município de Santo Antônio dos Lopes – MA e demais locais de acesso ao público.

Santo Antônio dos Lopes – MA, 20 de março de 2024.

Maria Lia Silva e Silva
Secretária Municipal de
Planejamento e Administração