

## TERMO DE JUNTADA DE DOCUMENTOS DE HABILITAÇÃO

PREGÃO ELETRÔNICO Nº 002/2021  
Sistema de Registro de Preços – SRP

Junto aos autos do Processo Licitatório nº 002/2021, na modalidade PREGÃO, que tem por objeto o pregão eletrônico para registro de preços, visando futura e eventual contratação de pessoa(s) jurídica(s) para o fornecimento de itens de segurança e EPI's (Equipamentos de Proteção Individual), os DOCUMENTOS DE HABILITAÇÃO, consoante especificações descritas no Termo de Referência, apresentados pela empresa **MARGHESS DISTRIBUIDORA E SERVIÇOS EIRELI**, inscrita no CNPJ sob o nº. 05.321.253/0001-80, para participação no presente procedimento licitatório.

Santo Antônio dos Lopes - MA, em 25 de março de 2021

  
HERNANE LOPES ALENCAR  
**Pregoeiro Municipal**  
Port. nº. 002/2021 – GP/PMSAL



## 5º ATO DE ALTERAÇÃO DA EMPRESA INDIVIDUAL DE RESPONSABILIDADE LIMITADA-EIRELI

**MARGHESS GRUPO EMPRESARIAL EIRELI**

**CNPJ: 05.321.253/0001-80 NIRE: 21600097665**

Pelo presente instrumento particular de alteração, **EDUARDA BEATRIZ CARVALHO SILVA**, brasileira, solteira, empresária, portadora da cédula de RG. Nº 0482115320134 SSP/MA e inscrita no CPF sob o nº 071.720.483-93, residente e domiciliada no Condomínio Itapiraco s/n, bloco 03 Apto. 201, bairro Turu, CEP: 65.065-635, São Luís/MA, titular da EMPRESA INDIVIDUAL DE RESPONSABILIDADE LIMITADA (EIRELI), que gira sob a denominação social de MARGHESS GRUPO EMPRESARIAL EIRELI, com sede na Rua Um nº 17, quadra 02, bairro Loteamento Nova Canaa (maioba –mocajituba), CEP: 65.130-000, Paco do Lumiar/MA, com o ato constitutivo registrado na JUCEMA(Junta Comercial do Maranhão) sob o NIRE nº 21600097665, com registro em 03.10.2002, inscrita no CNPJ sob o nº05.321.253/0001-80, resolve, neste ato, alterar o ato constitutivo, nas condições que seguem:

### **Cláusula Primeira – Do Objeto Social**

A empresa que tinha como objeto social:

A atividade Principal é: 4619200- Representantes comerciais e agentes do comércio de mercadorias em geral não especializado

As atividades secundárias são com os seguintes CNAE:

- 1811-3/01 - Impressão de jornais
- 1813-0/01 - Impressão de material para uso publicitário;
- 1813-0/99 - Impressão de material para outros usos (CARDÁPIOS, CARTÕES, DIPLOMAS, ETC);
- 1821-1/00 - Serviços de pré-impressão
- 4322-3/02 - Instalação e manutenção de sistemas centrais de ar condicionado, de ventilação e refrigeração
- 4744-0/99 - Comércio varejista de materiais de construção em geral
- 4530-7/02 - Comércio por atacado de pneumáticos e câmaras-de-ar
- 4618-4/99 - Outros representantes comerciais e agentes do comércio especializado em produtos não especificados anteriormente (CARPETES, TAPETES, BRINQUEDOS, ETC);
- 4639-7/01- Comércio atacadista de produtos alimentícios em geral
- 4641-9/02- Comércio atacadista de artigos de cama, mesa e banho
- 4642-7/02 - Comércio atacadista de roupas e acessórios para uso profissional e de segurança do trabalho
- 4646-0/02 - Comércio atacadista de produtos de higiene pessoal
- 4647-8/01 - Comércio atacadista de artigos de escritório e de papelaria
- 4649-4/01 - Comércio atacadista de equipamentos elétricos de uso pessoal e doméstico
- 4649-4/04 - Comércio atacadista de móveis e artigos de colchoaria
- 4649-4/08 - Comércio atacadista de produtos de higiene, limpeza e conservação domiciliar
- 4651-6/01 - Comércio atacadista de equipamentos de informática
- 4651-6/02 - Comércio atacadista de suprimentos para informática
- 4652-4/00 - Comércio atacadista de componentes eletrônicos e equipamentos de telefonia e comunicação
- 4663-0/00 - Comércio atacadista de máquinas e equipamentos para uso industrial; partes e peças

OK



- 4664-8/00 - Comércio atacadista de máquinas, aparelhos e equipamentos para uso odontológico-hospitalar; partes e peças
- 4673-7/00 - Comércio atacadista de material elétrico
- 4691-5/00 - Comércio atacadista de mercadorias em geral, com predominância de produtos alimentícios
- 4724-5/00 - Comércio varejista de hortifrutigranjeiros
- 4741-5/00 - Comércio varejista de tintas e materiais para pintura
- 4743-1/00 - Comércio varejista de vidros
- 4744-0/01 - Comércio varejista de ferragens e ferramentas
- 4744-0/02 - Comércio varejista de madeira e artefatos
- 4744-0/99 - Comércio varejista de materiais de construção em geral
- 4751-2/01 - Comércio varejista especializado de equipamentos e suprimentos de informática;
- 4751-2/02 - Recarga de cartuchos para equipamentos de informática;
- 4752-1/00 - Comércio varejista especializado de equipamentos de telefonia e comunicação
- 4753-9/00 - Comércio varejista especializado de eletrodomésticos e equipamentos de áudio e vídeo;
- 4754-7/01 - Comércio varejista de móveis;
- 4755-5/02 - Comércio varejista de artigos de armarinho;
- 4756-3/00 - Comércio varejista especializado de instrumentos musicais e acessórios;
- 4757-1/00 - Comércio varejista especializado de peças e acessórios para aparelhos eletroeletrônicos para uso doméstico, exceto informática e comunicação
- 4761-0/01 - Comércio varejista de livros
- 4761-0/03 - Comércio varejista de artigos de papelaria;
- 4763-6/01 - Comércio varejista de brinquedos e artigos recreativos;
- 4763-6/02 - Comércio varejista de artigos esportivos
- 4763-6/03 - Comércio varejista de bicicletas e triciclos; peças e acessórios;
- 4772-5/00 - Comércio varejista de cosméticos, produtos de perfumaria e de higiene pessoal;
- 4773-3/00 - Comércio varejista de artigos médicos e ortopédicos
- 4789-0/05 - Comércio varejista de produtos saneantes domissanitários (INCLUINDO PRODUTOS PARA LIMPEZA HOSPITALAR);
- 4789-0/07 - Comércio varejista de equipamentos para escritório
- 5620-1/01 - Fornecimento de alimentos preparados preponderantemente para empresas
- 6110-8/01 - Serviços de telefonia fixa comutada - STFC;
- 6110-8/03 - Serviços de comunicação multimídia – SCM
- 6190-6/01 - Provedores de acesso às redes de comunicações;
- 6190-6/02 - Provedores de voz sobre protocolo internet - VOIP;
- 6190-6/99 - Outras atividades de telecomunicações não especificadas anteriormente (COMUNICAÇÕES POR TELEMETRIA, RECARGA DE TELEFONES CELULARES, ETC);
- 6201-5/01 - Desenvolvimento de programas de computador sob encomenda;
- 6201-5/02 - Web design;
- 6202-3/00 - Desenvolvimento e licenciamento de programas de computador customizáveis;
- 6203-1/00 - Desenvolvimento e licenciamento de programas de computador não-customizáveis;
- 6204-0/00 - Consultoria em tecnologia da informação;
- 6209-1/00 - Suporte técnico, manutenção e outros serviços em tecnologia da informação;
- 6311-9/00 - Tratamento de dados, provedores de serviços de aplicação e serviços de hospedagem na internet;
- 7733-1/00 - Aluguel de máquinas e equipamentos para escritório;



- 8211-3/00 - Serviços combinados de escritório e apoio administrativo;
- 8219-9/01 - Fotocópias;
- 8219-9/99 - Preparação de documentos e serviços especializados de apoio administrativo não especificados anteriormente; (DIGITAÇÃO DE TEXTOS, REDAÇÃO DE CARTAS E RESUMOS, ETC);
- 8599-6/03 - Treinamento em informática;
- 8599-6/04 - Treinamento em desenvolvimento profissional e gerencial;
- 9511-8/00 - Reparação e manutenção de computadores e de equipamentos periféricos;
- 63.91-7-00-Agências de notícias

**Fica alterado para:**

A atividade Principal é:

4619200- Representantes comerciais e agentes do comércio de mercadorias em geral não especializado

As atividades secundárias são com os seguintes CNAE

- 4691-5/00 - Comércio atacadista de mercadorias em geral, com predominância de produtos alimentícios
- 4639-7/01- Comércio atacadista de produtos alimentícios em geral
- 4646-0/02 - Comércio atacadista de produtos de higiene pessoal
- 4647-8/01 - Comércio atacadista de artigos de escritório e de papelaria
- 4651-6/01 - Comércio atacadista de equipamentos de informática
- 1811-3/01 - Impressão de jornais
- 1813-0/01 - Impressão de material para uso publicitário;
- 1813-0/99 - Impressão de material para outros usos (CARDÁPIOS, CARTÕES, DIPLOMAS, ETC);
- 1821-1/00 - Serviços de pré-impressão
- 4322-3/02 - Instalação e manutenção de sistemas centrais de ar condicionado, de ventilação e refrigeração
- 4530-7/02 - Comércio por atacado de pneumáticos e câmaras-de-ar
- 4618-4/99 - Outros representantes comerciais e agentes do comércio especializado em produtos não especificados anteriormente (CARPETES, TAPETES, BRINQUEDOS, ETC);
- 4641-9/02- Comércio atacadista de artigos de cama, mesa e banho
- 4642-7/02 - Comércio atacadista de roupas e acessórios para uso profissional e de segurança do trabalho
- 4649-4/01 - Comércio atacadista de equipamentos elétricos de uso pessoal e doméstico
- 4649-4/04 - Comércio atacadista de móveis e artigos de colchoaria
- 4649-4/08 - Comércio atacadista de produtos de higiene, limpeza e conservação domiciliar
- 4651-6/02 - Comércio atacadista de suprimentos para informática
- 4652-4/00 - Comércio atacadista de componentes eletrônicos e equipamentos de telefonia e comunicação
- 4663-0/00 - Comércio atacadista de máquinas e equipamentos para uso industrial; partes e peças
- 4664-8/00 - Comércio atacadista de máquinas, aparelhos e equipamentos para uso odontológico-hospitalar; partes e peças
- 4673-7/00 - Comércio atacadista de material elétrico
- 4724-5/00 - Comércio varejista de hortifrutigranjeiros
- 4741-5/00 - Comércio varejista de tintas e materiais para pintura
- 4743-1/00 - Comércio varejista de vidros
- 4744-0/01 - Comércio varejista de ferragens e ferramentas



- 4744-0/02 - Comércio varejista de madeira e artefatos
- 4744-0/99 - Comércio varejista de materiais de construção em geral
- 4751-2/01 - Comércio varejista especializado de equipamentos e suprimentos de informática;
- 4751-2/02 - Recarga de cartuchos para equipamentos de informática;
- 4752-1/00 - Comércio varejista especializado de equipamentos de telefonia e comunicação
- 4753-9/00 - Comércio varejista especializado de eletrodomésticos e equipamentos de áudio e vídeo;
- 4754-7/01 - Comércio varejista de móveis;
- 4755-5/02 - Comercio varejista de artigos de armarinho;
- 4756-3/00 - Comércio varejista especializado de instrumentos musicais e acessórios;
- 4757-1/00 - Comércio varejista especializado de peças e acessórios para aparelhos eletroeletrônicos para uso doméstico, exceto informática e comunicação
- 4761-0/01 - Comércio varejista de livros
- 4761-0/03 - Comércio varejista de artigos de papelaria;
- 4763-6/01 - Comércio varejista de brinquedos e artigos recreativos;
- 4763-6/02 - Comércio varejista de artigos esportivos
- 4763-6/03 - Comércio varejista de bicicletas e triciclos; peças e acessórios;
- 4772-5/00 - Comércio varejista de cosméticos, produtos de perfumaria e de higiene pessoal;
- 4773-3/00 - Comércio varejista de artigos médicos e ortopédicos
- 4789-0/05 - Comércio varejista de produtos saneantes domissanitários (INCLUINDO PRODUTOS PARA LIMPEZA HOSPITALAR);
- 4789-0/07 - Comércio varejista de equipamentos para escritório
- 5620-1/01 - Fornecimento de alimentos preparados preponderantemente para empresas
- 6110-8/01 - Serviços de telefonia fixa comutada - STFC;
- 6110-8/03 - Serviços de comunicação multimídia – SCM
- 6190-6/01 - Provedores de acesso às redes de comunicações;
- 6190-6/02 - Provedores de voz sobre protocolo internet - VOIP;
- 6190-6/99 - Outras atividades de telecomunicações não especificadas anteriormente (COMUNICAÇÕES POR TELEMETRIA, RECARGA DE TELEFONES CELULARES, ETC);
- 6201-5/01 - Desenvolvimento de programas de computador sob encomenda;
- 6201-5/02 - Web design;
- 6202-3/00 - Desenvolvimento e licenciamento de programas de computador customizáveis;
- 6203-1/00 - Desenvolvimento e licenciamento de programas de computador não-customizáveis;
- 6204-0/00 - Consultoria em tecnologia da informação;
- 6209-1/00 - Suporte técnico, manutenção e outros serviços em tecnologia da informação;
- 6311-9/00 - Tratamento de dados, provedores de serviços de aplicação e serviços de hospedagem na internet;
- 7733-1/00 - Aluguel de máquinas e equipamentos para escritório;
- 8211-3/00 - Serviços combinados de escritório e apoio administrativo;
- 8219-9/01 - Fotocópias;
- 8219-9/99 - Preparação de documentos e serviços especializados de apoio administrativo não especificados anteriormente; (DIGITAÇÃO DE TEXTOS, REDAÇÃO DE CARTAS E RESUMOS, ETC);
- 8599-6/03 - Treinamento em informática;
- 8599-6/04 - Treinamento em desenvolvimento profissional e gerencial;
- 9511-8/00 - Reparação e manutenção de computadores e de equipamentos periféricos;
- 6391-7/00-Agências de notícias



4723-7/00-Comércio varejista de bebidas  
 4634-6/01-Comércio atacadista de carnes bovinas e suínas e derivados  
 4634-6/03-Comércio atacadista de pescados e frutos do mar  
 4634-6/99-Comércio atacadista de carnes e derivados de outros animais  
 4635-4/01-Comércio atacadista de água mineral  
 4712-1/00-Comércio varejista de mercadorias em geral, com predominância de produtos alimentícios-minimercados, mercearias e armazéns

O titular resolve consolidar as cláusulas presentes neste ato e demais alterações que passam a ter os seguintes termos e condições:

### MARGHESS GRUPO EMPRESARIAL EIRELI

CNPJ: 05.321.253/0001-80 NIRE: 21600097665

**EDUARDA BEATRIZ CARVALHO SILVA**, brasileira, solteira, empresária, portadora da cédula de RG. Nº 0482115320134 SSP/MA e inscrita no CPF sob o nº 071.720.483-93, residente e domiciliada no Condomínio Itapiraco s/n, bloco 03, Apt 201, bairro Turu, São Luís/MA, CEP: 65.065-635.

Conforme o Art. 980-A, §§, c/c art. 1.054 do Código Civil

#### Cláusula Primeira- Nome Empresarial

A Empresa Individual da Responsabilidade Individual gira sob a denominação de **MARGHESS GRUPO EMPRESARIAL EIRELI**, com sede na Rua Um nº 17, quadra 02, bairro Loteamento Nova Canaa (maioba- mocajituba), CEP: 65.130-000, Paco do Lumiar/MA, podendo a qualquer tempo a critério de seu titular, abrir ou fechar filiais em qualquer parte do território nacional.

#### Cláusula Segunda - Do Objeto Social

O objeto social são as seguintes atividades:

A atividade Principal é:

4619200- Representantes comerciais e agentes do comércio de mercadorias em geral não especializado

As atividades secundárias são com os seguintes CNAE

4691-5/00 - Comércio atacadista de mercadorias em geral, com predominância de produtos alimentícios

4639-7/01- Comércio atacadista de produtos alimentícios em geral

4646-0/02 - Comércio atacadista de produtos de higiene pessoal

4647-8/01 - Comércio atacadista de artigos de escritório e de papelaria

4651-6/01 - Comércio atacadista de equipamentos de informática

1811-3/01 - Impressão de jornais

1813-0/01 - Impressão de material para uso publicitário;

1813-0/99 - Impressão de material para outros usos (CARDÁPIOS, CARTÕES, DIPLOMAS, ETC);

1821-1/00 - Serviços de pré-impressão

4322-3/02 - Instalação e manutenção de sistemas centrais de ar condicionado, de ventilação e refrigeração



- 4530-7/02 - Comércio por atacado de pneumáticos e câmaras-de-ar
- 4618-4/99 - Outros representantes comerciais e agentes do comércio especializado em produtos não especificados anteriormente (CARPETES, TAPETES, BRINQUEDOS, ETC);
- 4641-9/02- Comércio atacadista de artigos de cama, mesa e banho
- 4642-7/02 - Comércio atacadista de roupas e acessórios para uso profissional e de segurança do trabalho
- 4649-4/01 - Comércio atacadista de equipamentos elétricos de uso pessoal e doméstico
- 4649-4/04 - Comércio atacadista de móveis e artigos de colchoaria
- 4649-4/08 - Comércio atacadista de produtos de higiene, limpeza e conservação domiciliar
- 4651-6/02 - Comércio atacadista de suprimentos para informática
- 4652-4/00 - Comércio atacadista de componentes eletrônicos e equipamentos de telefonia e comunicação
- 4663-0/00 - Comércio atacadista de máquinas e equipamentos para uso industrial; partes e peças
- 4664-8/00 - Comércio atacadista de máquinas, aparelhos e equipamentos para uso odontológico-hospitalar; partes e peças
- 4673-7/00 - Comércio atacadista de material elétrico
- 4724-5/00 - Comércio varejista de hortifrutigranjeiros
- 4741-5/00 - Comércio varejista de tintas e materiais para pintura
- 4743-1/00 - Comércio varejista de vidros
- 4744-0/01 - Comércio varejista de ferragens e ferramentas
- 4744-0/02 - Comércio varejista de madeira e artefatos
- 4744-0/99 - Comércio varejista de materiais de construção em geral
- 4751-2/01 - Comércio varejista especializado de equipamentos e suprimentos de informática;
- 4751-2/02 - Recarga de cartuchos para equipamentos de informática;
- 4752-1/00 - Comércio varejista especializado de equipamentos de telefonia e comunicação
- 4753-9/00 - Comércio varejista especializado de eletrodomésticos e equipamentos de áudio e vídeo;
- 4754-7/01 - Comércio varejista de móveis;
- 4755-5/02 - Comércio varejista de artigos de armarinho;
- 4756-3/00 - Comércio varejista especializado de instrumentos musicais e acessórios;
- 4757-1/00 - Comércio varejista especializado de peças e acessórios para aparelhos eletroeletrônicos para uso doméstico, exceto informática e comunicação
- 4761-0/01 - Comércio varejista de livros
- 4761-0/03 - Comércio varejista de artigos de papelaria;
- 4763-6/01 - Comércio varejista de brinquedos e artigos recreativos;
- 4763-6/02 - Comércio varejista de artigos esportivos
- 4763-6/03 - Comércio varejista de bicicletas e triciclos; peças e acessórios;
- 4772-5/00 - Comércio varejista de cosméticos, produtos de perfumaria e de higiene pessoal;
- 4773-3/00 - Comércio varejista de artigos médicos e ortopédicos
- 4789-0/05 - Comércio varejista de produtos saneantes domissanitários (INCLUINDO PRODUTOS PARA LIMPEZA HOSPITALAR);
- 4789-0/07 - Comércio varejista de equipamentos para escritório
- 5620-1/01 - Fornecimento de alimentos preparados preponderantemente para empresas
- 6110-8/01 - Serviços de telefonia fixa comutada - STFC;
- 6110-8/03 - Serviços de comunicação multimídia – SCM
- 6190-6/01 - Provedores de acesso às redes de comunicações;
- 6190-6/02 - Provedores de voz sobre protocolo internet - VOIP;



6190-6/99 - Outras atividades de telecomunicações não especificadas anteriormente (COMUNICAÇÕES POR TELEMETRIA, RECARGA DE TELEFONES CELULARES, ETC);  
 6201-5/01 - Desenvolvimento de programas de computador sob encomenda;  
 6201-5/02 - Web design;  
 6202-3/00 - Desenvolvimento e licenciamento de programas de computador customizáveis;  
 6203-1/00 - Desenvolvimento e licenciamento de programas de computador não-customizáveis;  
 6204-0/00 - Consultoria em tecnologia da informação;  
 6209-1/00 - Suporte técnico, manutenção e outros serviços em tecnologia da informação;  
 6311-9/00 - Tratamento de dados, provedores de serviços de aplicação e serviços de hospedagem na internet;  
 7733-1/00 - Aluguel de máquinas e equipamentos para escritório;  
 8211-3/00 - Serviços combinados de escritório e apoio administrativo;  
 8219-9/01 - Fotocópias;  
 8219-9/99 - Preparação de documentos e serviços especializados de apoio administrativo não especificados anteriormente; (DIGITAÇÃO DE TEXTOS, REDAÇÃO DE CARTAS E RESUMOS, ETC);  
 8599-6/03 - Treinamento em informática;  
 8599-6/04 - Treinamento em desenvolvimento profissional e gerencial;  
 9511-8/00 - Reparação e manutenção de computadores e de equipamentos periféricos;  
 6391-7/00-Agências de notícias  
 4723-7/00-Comércio varejista de bebidas  
 4634-6/01-Comércio atacadista de carnes bovinas e suínas e derivados  
 4634-6/03-Comércio atacadista de pescados e frutos do mar  
 4634-6/99-Comércio atacadista de carnes e derivados de outros animais  
 4635-4/01-Comércio atacadista de água mineral  
 4712-1/00-Comércio varejista de mercadorias em geral, com predominância de produtos alimentícios-minimercados, mercearias e armazéns

### Clausula Terceira – Do capital Social

O capital social é de **R\$ 200.000,00(Duzentos mil reais)**, o qual está totalmente integralizado em moeda corrente do país e distribuído da seguinte forma:

TITULAR	Quotas	Valor em Real
EDUARDA BEATRIZ CARVALHO SILVA	100%	R\$ 200.000,00
<b>TOTAL</b>	<b>100%</b>	<b>R\$ 200.000,00</b>

### Clausula Quarta - Da Administração e uso da Firma





A Empresa será administrada pelo seu Titular **EDUARDA BEATRIZ CARVALHO SILVA**, a quem caberá dentre outras atribuições, a representação ativa e passiva, judicial e extrajudicial, desta EIRELI

#### **Clausula Quinta – Declaração de Desimpedimento**

Declaro para os devidos fins que não estou impedido de exercer a atividade mercantil, o comércio ou administração de sociedade mercantil (ou determinado cargo, se for o caso), por lei especial ou em virtude de condenação criminal, ou por se encontrar sob os efeitos dela, a pena que vede, ainda que temporariamente, o acesso a cargos públicos, ou por crime falimentar, de prevaricação, peita ou suborno, concussão, peculato ou contra a economia popular, contra o sistema financeiro nacional, contra normas de defesa da concorrência, contra as relações de consumo, fé pública ou propriedade.

#### **Clausula Sexta- Do Prazo de Duração**

O prazo de duração é por tempo indeterminado. É garantida a continuidade da pessoa jurídica diante do impedimento por força maior ou impedimento temporário ou permanente do titular, podendo a empresa ser alterada para atender uma nova situação.

#### **Clausula Sétima - Do Exercício Social**

O termino de cada exercicio social será encerrado em 31 de dezembro do ano civil, com a apresentação do balanço patrimonial e resultado econômico do ano fiscal.

#### **Clausula Oitava - Da Declaração**

Declara o titular da **EIRELI**, para os devidos fins e efeitos de direito, que o mesmo não participa de nenhuma outra pessoa jurídica dessa modalidade.

#### **Clausula Nona - De Responsabilidade**

A responsabilidade do titular é limitada ao capital integralizado da empresa da empresa que será regida pelo regime jurídico de empresa Limitada e supletivamente pela lei da Sociedade Anônima.

**Clausula Décima – Do falecimento ou Incapacidade Superveniente -** Falecimento ou interdito o titular da **EIRELI**, a empresa continuará suas atividades com os herdeiros, sucessores e o incapaz. Não sendo possível ou inexistindo interesse destes, o valor de seus haveres será apurado e liquidado com base na situação patrimonial da empresa, á data da resolução, verificada em balanço especialmente levantado.



**Do Foro Fica eleito o foro de desta comarca** para o exercício e o cumprimento dos direitos e obrigações resultantes deste ato.

E por estarem assim justos e contratados assinam o presente instrumento em **01 via**.

Paço do Lumiar (MA), 25 de fevereiro de 2021.

---

**EDUARDA BEATRIZ CARVALHO SILVA**  
CPF – 071.720.483-93



## ASSINATURA ELETRÔNICA

Certificamos que o ato da empresa MARGHESS GRUPO EMPRESARIAL EIRELI consta assinado digitalmente por:

IDENTIFICAÇÃO DO(S) ASSINANTE(S)	
CPF	Nome
07172048393	EDUARDA BEATRIZ CARVALHO SILVA

CERTIFICO O REGISTRO EM 02/03/2021 08:24 SOB Nº 20210263881.  
PROTOCOLO: 210263881 DE 26/02/2021.  
CÓDIGO DE VERIFICAÇÃO: 12101382578. CNPJ DA SEDE: 05321253000180.  
NIRE: 21600097665. COM EFEITOS DO REGISTRO EM: 24/02/2021.  
MARGHESS GRUPO EMPRESARIAL EIRELI

**JUCEMA**

LILIAN THERESA RODRIGUES MENDONÇA  
SECRETÁRIA-GERAL  
[www.empresafacil.ma.gov.br](http://www.empresafacil.ma.gov.br)

AUTUAÇÃO  
Nº PROC  
Fl. 987  
Servidor Responsável

VALIA LM 100001EPRH00NACIONAL

3462118-4 29/04/2013

FRANCILEIA BEATRIZ CARVALHO SILVA

FRANCILEIA CARVALHO SILVA

SANTA LUZIA - MA DATA DE NASCIMENTO 11/02/1998

NASC. N.20 FLS.10-V LIV.A-E 01

071720483-93

VIA-01





**Ministério da Fazenda**  
**Receita Federal**  
COMPROVANTE DE INSCRIÇÃO CPF



Número  
**071.720.483-93**

Nome  
**EDUARDA BEATRIZ CARVALHO SILVA**

Nascimento  
**11/02/1998**

CÓDIGO DE CONTROLE  
B8B0.786A.422C.412A



Emitido pela Secretaria da Receita Federal do Brasil  
às 16:38:45 do dia 10/03/2021 (hora e data de Brasília)  
dígito verificador: 00

VÁLIDO SOMENTE COM COMPROVANTE DE IDENTIFICAÇÃO

**AUTUAÇÃO**  
Nº PROC. \_\_\_\_\_  
FI. 988  
Servidor Responsável \_\_\_\_\_



Ministério da Fazenda  
Secretaria da Receita Federal do Brasil

Comprovante de Situação Cadastral no CPF

Nº do CPF: **071.720.483-93**

Nome: **EDUARDA BEATRIZ CARVALHO SILVA**

Data de Nascimento: **11/02/1998**

Situação Cadastral: **REGULAR**

Data da Inscrição: **25/04/2013**

Digito Verificador: **00**

Comprovante emitido às: **16:34:39** do dia **10/03/2021** (hora e data de Brasília).  
Código de controle do comprovante: **5CB6.72F5.0AEE.5479**



Este documento não substitui o "Comprovante de Inscrição no CPF".

(Modelo aprovado pela IN/RFB nº 1.548, de 13/02/2015.)



**REPÚBLICA FEDERATIVA DO BRASIL**  
**CADASTRO NACIONAL DA PESSOA JURÍDICA**

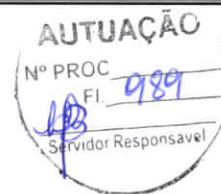

NÚMERO DE INSCRIÇÃO <b>05.321.253/0001-80</b> MATRIZ	<b>COMPROVANTE DE INSCRIÇÃO E DE SITUAÇÃO CADASTRAL</b>	DATA DE ABERTURA <b>03/10/2002</b>
NOME EMPRESARIAL <b>MARGHESS GRUPO EMPRESARIAL EIRELI</b>		
TÍTULO DO ESTABELECIMENTO (NOME DE FANTASIA) <b>MARGHESS DISTRIBUIDORA E SERVICOS</b>	PORTE <b>EPP</b>	
CÓDIGO E DESCRIÇÃO DA ATIVIDADE ECONÔMICA PRINCIPAL <b>46.19-2-00 - Representantes comerciais e agentes do comércio de mercadorias em geral não especializado</b>		
CÓDIGO E DESCRIÇÃO DAS ATIVIDADES ECONÔMICAS SECUNDÁRIAS <b>18.11-3-01 - Impressão de jornais</b> <b>18.13-0-01 - Impressão de material para uso publicitário</b> <b>18.13-0-99 - Impressão de material para outros usos</b> <b>18.21-1-00 - Serviços de pré-impressão</b> <b>43.22-3-02 - Instalação e manutenção de sistemas centrais de ar condicionado, de ventilação e refrigeração</b> <b>45.30-7-02 - Comércio por atacado de pneumáticos e câmaras-de-ar</b> <b>46.18-4-99 - Outros representantes comerciais e agentes do comércio especializado em produtos não especificados anteriormente</b> <b>46.34-6-01 - Comércio atacadista de carnes bovinas e suínas e derivados</b> <b>46.34-6-03 - Comércio atacadista de pescados e frutos do mar</b> <b>46.34-6-99 - Comércio atacadista de carnes e derivados de outros animais</b> <b>46.35-4-01 - Comércio atacadista de água mineral</b> <b>46.39-7-01 - Comércio atacadista de produtos alimentícios em geral</b> <b>46.41-9-02 - Comércio atacadista de artigos de cama, mesa e banho</b> <b>46.42-7-02 - Comércio atacadista de roupas e acessórios para uso profissional e de segurança do trabalho</b> <b>46.46-0-02 - Comércio atacadista de produtos de higiene pessoal</b> <b>46.47-8-01 - Comércio atacadista de artigos de escritório e de papelaria</b> <b>46.49-4-01 - Comércio atacadista de equipamentos elétricos de uso pessoal e doméstico</b> <b>46.49-4-04 - Comércio atacadista de móveis e artigos de colchoaria</b> <b>46.49-4-08 - Comércio atacadista de produtos de higiene, limpeza e conservação domiciliar</b> <b>46.51-6-01 - Comércio atacadista de equipamentos de informática</b>		
CÓDIGO E DESCRIÇÃO DA NATUREZA JURÍDICA <b>230-5 - Empresa Individual de Responsabilidade Limitada (de Natureza Empresári</b>		
LOGRADOURO <b>R RUA UM</b>	NÚMERO <b>17</b>	COMPLEMENTO <b>QUADRA02</b>
CEP <b>65.130-000</b>	BAIRRO/DISTRITO <b>LOTEAMENTO NOVA CANAA (MAIOBA-MOCAJITUBA)</b>	MUNICÍPIO <b>PACO DO LUMIAR</b>
UF <b>MA</b>	ENDEREÇO ELETRÔNICO <b>ERLI-SANTOS1@HOTMAIL.COM</b>	TELEFONE <b>(98) 8444-2178</b>
ENTE FEDERATIVO RESPONSÁVEL (EFR) *****		
SITUAÇÃO CADASTRAL <b>ATIVA</b>	DATA DA SITUAÇÃO CADASTRAL <b>03/11/2005</b>	
MOTIVO DE SITUAÇÃO CADASTRAL		
SITUAÇÃO ESPECIAL *****	DATA DA SITUAÇÃO ESPECIAL *****	

Aprovado pela Instrução Normativa RFB nº 1.863, de 27 de dezembro de 2018.

Emitido no dia **02/03/2021** às **10:57:19** (data e hora de Brasília).

Página: 1/4



**REPÚBLICA FEDERATIVA DO BRASIL**  
**CADASTRO NACIONAL DA PESSOA JURÍDICA**



NÚMERO DE INSCRIÇÃO <b>05.321.253/0001-80</b> MATRIZ	<b>COMPROVANTE DE INSCRIÇÃO E DE SITUAÇÃO CADASTRAL</b>	DATA DE ABERTURA <b>03/10/2002</b>
NOME EMPRESARIAL <b>MARGHESS GRUPO EMPRESARIAL EIRELI</b>		
CÓDIGO E DESCRIÇÃO DAS ATIVIDADES ECONÔMICAS SECUNDÁRIAS <b>46.51-6-02 - Comércio atacadista de suprimentos para informática</b> <b>46.52-4-00 - Comércio atacadista de componentes eletrônicos e equipamentos de telefonia e comunicação</b> <b>46.63-0-00 - Comércio atacadista de Máquinas e equipamentos para uso industrial; partes e peças</b> <b>46.64-8-00 - Comércio atacadista de máquinas, aparelhos e equipamentos para uso odonto-médico-hospitalar; partes e peças</b> <b>46.73-7-00 - Comércio atacadista de material elétrico</b> <b>46.91-5-00 - Comércio atacadista de mercadorias em geral, com predominância de produtos alimentícios</b> <b>47.12-1-00 - Comércio varejista de mercadorias em geral, com predominância de produtos alimentícios - minimercados, mercearias e armazéns</b> <b>47.23-7-00 - Comércio varejista de bebidas</b> <b>47.24-5-00 - Comércio varejista de hortifrutigranjeiros</b> <b>47.41-5-00 - Comércio varejista de tintas e materiais para pintura</b> <b>47.43-1-00 - Comércio varejista de vidros</b> <b>47.44-0-01 - Comércio varejista de ferragens e ferramentas</b> <b>47.44-0-02 - Comércio varejista de madeira e artefatos</b> <b>47.44-0-99 - Comércio varejista de materiais de construção em geral</b> <b>47.51-2-01 - Comércio varejista especializado de equipamentos e suprimentos de informática</b> <b>47.51-2-02 - Recarga de cartuchos para equipamentos de informática</b> <b>47.52-1-00 - Comércio varejista especializado de equipamentos de telefonia e comunicação</b> <b>47.53-9-00 - Comércio varejista especializado de eletrodomésticos e equipamentos de áudio e vídeo</b> <b>47.54-7-01 - Comércio varejista de móveis</b> <b>47.55-5-02 - Comercio varejista de artigos de armarinho</b>		
CÓDIGO E DESCRIÇÃO DA NATUREZA JURÍDICA <b>230-5 - Empresa Individual de Responsabilidade Limitada (de Natureza Empresári</b>		
LOGRADOURO <b>R RUA UM</b>	NÚMERO <b>17</b>	COMPLEMENTO <b>QUADRA02</b>
CEP <b>65.130-000</b>	BAIRRO/DISTRITO <b>LOTEAMENTO NOVA CANAA (MAIOBA-MOCAJITUBA)</b>	MUNICÍPIO <b>PACO DO LUMIAR</b>
UF <b>MA</b>	ENDEREÇO ELETRÔNICO <b>ERLI-SANTOS1@HOTMAIL.COM</b>	TELEFONE <b>(98) 8444-2178</b>
ENTE FEDERATIVO RESPONSÁVEL (EFR) *****		
SITUAÇÃO CADASTRAL <b>ATIVA</b>	DATA DA SITUAÇÃO CADASTRAL <b>03/11/2005</b>	
MOTIVO DE SITUAÇÃO CADASTRAL		
SITUAÇÃO ESPECIAL *****	DATA DA SITUAÇÃO ESPECIAL *****	

Aprovado pela Instrução Normativa RFB nº 1.863, de 27 de dezembro de 2018.

Emitido no dia **02/03/2021** às **10:57:19** (data e hora de Brasília).

Página: **2/4**





**REPÚBLICA FEDERATIVA DO BRASIL**  
**CADASTRO NACIONAL DA PESSOA JURÍDICA**

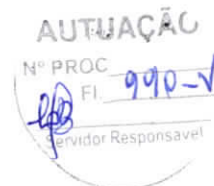

NÚMERO DE INSCRIÇÃO <b>05.321.253/0001-80</b> MATRIZ	<b>COMPROVANTE DE INSCRIÇÃO E DE SITUAÇÃO CADASTRAL</b>	DATA DE ABERTURA <b>03/10/2002</b>
--	---	---------------------------------------

NOME EMPRESARIAL <b>MARGHESS GRUPO EMPRESARIAL EIRELI</b>
--

<p><b>CÓDIGO E DESCRIÇÃO DAS ATIVIDADES ECONÔMICAS SECUNDÁRIAS</b></p> <p>47.56-3-00 - Comércio varejista especializado de instrumentos musicais e acessórios  47.57-1-00 - Comércio varejista especializado de peças e acessórios para aparelhos eletroeletrônicos para uso doméstico, exceto informática e comunicação  47.61-0-01 - Comércio varejista de livros  47.61-0-03 - Comércio varejista de artigos de papelaria  47.63-6-01 - Comércio varejista de brinquedos e artigos recreativos  47.63-6-02 - Comércio varejista de artigos esportivos  47.63-6-03 - Comércio varejista de bicicletas e triciclos; peças e acessórios  47.72-5-00 - Comércio varejista de cosméticos, produtos de perfumaria e de higiene pessoal  47.73-3-00 - Comércio varejista de artigos médicos e ortopédicos  47.89-0-05 - Comércio varejista de produtos saneantes domissanitários ✓  47.89-0-07 - Comércio varejista de equipamentos para escritório  56.20-1-01 - Fornecimento de alimentos preparados preponderantemente para empresas  61.10-8-01 - Serviços de telefonia fixa comutada - STFC  61.10-8-03 - Serviços de comunicação multimídia - SCM  61.90-6-01 - Provedores de acesso às redes de comunicações  61.90-6-02 - Provedores de voz sobre protocolo internet - VOIP  61.90-6-99 - Outras atividades de telecomunicações não especificadas anteriormente  62.01-5-01 - Desenvolvimento de programas de computador sob encomenda  62.01-5-02 - Web design  62.02-3-00 - Desenvolvimento e licenciamento de programas de computador customizáveis</p>
--

<p><b>CÓDIGO E DESCRIÇÃO DA NATUREZA JURÍDICA</b></p> <p><b>230-5 - Empresa Individual de Responsabilidade Limitada (de Natureza Empresári</b></p>
--

LOGRADOURO <b>R RUA UM</b>	NÚMERO <b>17</b>	COMPLEMENTO <b>QUADRA02</b>
-------------------------------	---------------------	--------------------------------

CEP <b>65.130-000</b>	BAIRRO/DISTRITO <b>LOTEAMENTO NOVA CANAA (MAIOBA-MOCAJITUBA)</b>	MUNICÍPIO <b>PACO DO LUMIAR</b>	UF <b>MA</b>
--------------------------	---	------------------------------------	-----------------

ENDEREÇO ELETRÔNICO <b>ERLI-SANTOS1@HOTMAIL.COM</b>	TELEFONE <b>(98) 8444-2178</b>
--	-----------------------------------

ENTE FEDERATIVO RESPONSÁVEL (EFR) *****
--

SITUAÇÃO CADASTRAL <b>ATIVA</b>	DATA DA SITUAÇÃO CADASTRAL <b>03/11/2005</b>
------------------------------------	---

MOTIVO DE SITUAÇÃO CADASTRAL
------------------------------

SITUAÇÃO ESPECIAL *****	DATA DA SITUAÇÃO ESPECIAL *****
----------------------------	------------------------------------

Aprovado pela Instrução Normativa RFB nº 1.863, de 27 de dezembro de 2018.

Emitido no dia **02/03/2021** às **10:57:19** (data e hora de Brasília).

Página: **3/4**



**REPÚBLICA FEDERATIVA DO BRASIL**  
**CADASTRO NACIONAL DA PESSOA JURÍDICA**

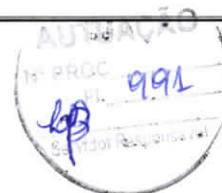

NÚMERO DE INSCRIÇÃO <b>05.321.253/0001-80</b> MATRIZ	<b>COMPROVANTE DE INSCRIÇÃO E DE SITUAÇÃO CADASTRAL</b>	DATA DE ABERTURA <b>03/10/2002</b>
NOME EMPRESARIAL <b>MARGHESS GRUPO EMPRESARIAL EIRELI</b>		
CÓDIGO E DESCRIÇÃO DAS ATIVIDADES ECONÔMICAS SECUNDÁRIAS <b>62.03-1-00 - Desenvolvimento e licenciamento de programas de computador não-customizáveis</b> <b>62.04-0-00 - Consultoria em tecnologia da informação</b> <b>62.09-1-00 - Suporte técnico, manutenção e outros serviços em tecnologia da informação</b> <b>63.11-9-00 - Tratamento de dados, provedores de serviços de aplicação e serviços de hospedagem na internet</b> <b>63.91-7-00 - Agências de notícias</b> <b>77.33-1-00 - Aluguel de máquinas e equipamentos para escritórios</b> <b>82.11-3-00 - Serviços combinados de escritório e apoio administrativo</b> <b>82.19-9-01 - Fotocópias</b> <b>82.19-9-99 - Preparação de documentos e serviços especializados de apoio administrativo não especificados anteriormente</b> <b>85.99-6-03 - Treinamento em informática</b> <b>85.99-6-04 - Treinamento em desenvolvimento profissional e gerencial</b> <b>95.11-8-00 - Reparação e manutenção de computadores e de equipamentos periféricos</b>		
CÓDIGO E DESCRIÇÃO DA NATUREZA JURÍDICA <b>230-5 - Empresa Individual de Responsabilidade Limitada (de Natureza Empresári</b>		
LOGRADOURO <b>R RUA UM</b>	NÚMERO <b>17</b>	COMPLEMENTO <b>QUADRA02</b>
CEP <b>65.130-000</b>	BAIRRO/DISTRITO <b>LOTEAMENTO NOVA CANAA (MAIOBA-MOCAJITUBA)</b>	MUNICÍPIO <b>PACO DO LUMIAR</b>
		UF <b>MA</b>
ENDEREÇO ELETRÔNICO <b>ERLI-SANTOS1@HOTMAIL.COM</b>	TELEFONE <b>(98) 8444-2178</b>	
ENTE FEDERATIVO RESPONSÁVEL (EFR) *****		
SITUAÇÃO CADASTRAL <b>ATIVA</b>	DATA DA SITUAÇÃO CADASTRAL <b>03/11/2005</b>	
MOTIVO DE SITUAÇÃO CADASTRAL		
SITUAÇÃO ESPECIAL *****	DATA DA SITUAÇÃO ESPECIAL *****	

Aprovado pela Instrução Normativa RFB nº 1.863, de 27 de dezembro de 2018.

Emitido no dia **02/03/2021** às **10:57:19** (data e hora de Brasília).

Página: **4/4**



**MINISTÉRIO DA FAZENDA**  
**Secretaria da Receita Federal do Brasil**  
**Procuradoria-Geral da Fazenda Nacional**



**CERTIDÃO NEGATIVA DE DÉBITOS RELATIVOS AOS TRIBUTOS FEDERAIS E À DÍVIDA ATIVA DA UNIÃO**

**Nome: MARGHESS GRUPO EMPRESARIAL EIRELI**  
**CNPJ: 05.321.253/0001-80**

Ressalvado o direito de a Fazenda Nacional cobrar e inscrever quaisquer dívidas de responsabilidade do sujeito passivo acima identificado que vierem a ser apuradas, é certificado que não constam pendências em seu nome, relativas a créditos tributários administrados pela Secretaria da Receita Federal do Brasil (RFB) e a inscrições em Dívida Ativa da União (DAU) junto à Procuradoria-Geral da Fazenda Nacional (PGFN).

Esta certidão é válida para o estabelecimento matriz e suas filiais e, no caso de ente federativo, para todos os órgãos e fundos públicos da administração direta a ele vinculados. Refere-se à situação do sujeito passivo no âmbito da RFB e da PGFN e abrange inclusive as contribuições sociais previstas nas alíneas 'a' a 'd' do parágrafo único do art. 11 da Lei nº 8.212, de 24 de julho de 1991.

A aceitação desta certidão está condicionada à verificação de sua autenticidade na Internet, nos endereços <<http://rfb.gov.br>> ou <<http://www.pgfn.gov.br>>.

Certidão emitida gratuitamente com base na Portaria Conjunta RFB/PGFN nº 1.751, de 2/10/2014.

Emitida às 12:54:23 do dia 06/02/2021 <hora e data de Brasília>.

Válida até 05/08/2021.

Código de controle da certidão: **661E.AB51.6208.B0AC**

Qualquer rasura ou emenda invalidará este documento.

[Voltar](#)[Imprimir](#)

### Certificado de Regularidade do FGTS - CRF

**Inscrição:** 05.321.253/0001-80  
**Razão Social:** MARGHESS GRUPO EMPRESARIAL LTDA  
**Endereço:** RUA UM 17 QD 02 LT NOVA CANAA / MAIOBA MOCAJITUBA / PACO DO LUMIAR / MA / 65130-000

A Caixa Econômica Federal, no uso da atribuição que lhe confere o Art. 7, da Lei 8.036, de 11 de maio de 1990, certifica que, nesta data, a empresa acima identificada encontra-se em situação regular perante o Fundo de Garantia do Tempo de Serviço - FGTS.

O presente Certificado não servirá de prova contra cobrança de quaisquer débitos referentes a contribuições e/ou encargos devidos, decorrentes das obrigações com o FGTS.

**Validade:** 22/02/2021 a 23/03/2021

**Certificação Número:** 2021022200325143749110

Informação obtida em 03/03/2021 12:31:16

A utilização deste Certificado para os fins previstos em Lei esta condicionada a verificação de autenticidade no site da Caixa:  
**[www.caixa.gov.br](http://www.caixa.gov.br)**

PODER JUDICIÁRIO  
JUSTIÇA DO TRABALHOAUTUAÇÃO  
Nº PROC  
Fl. 994  
Servidor Responsável**CERTIDÃO NEGATIVA DE DÉBITOS TRABALHISTAS**

Nome: MARGHESS GRUPO EMPRESARIAL EIRELI (MATRIZ E FILIAIS)

CNPJ: 05.321.253/0001-80

Certidão nº: 5086327/2021

Expedição: 06/02/2021, às 12:29:12

Validade: 04/08/2021 - 180 (cento e oitenta) dias, contados da data de sua expedição.

Certifica-se que **MARGHESS GRUPO EMPRESARIAL EIRELI (MATRIZ E FILIAIS)**, inscrito(a) no CNPJ sob o nº **05.321.253/0001-80**, **NÃO CONSTA** do Banco Nacional de Devedores Trabalhistas.

Certidão emitida com base no art. 642-A da Consolidação das Leis do Trabalho, acrescentado pela Lei nº 12.440, de 7 de julho de 2011, e na Resolução Administrativa nº 1470/2011 do Tribunal Superior do Trabalho, de 24 de agosto de 2011.

Os dados constantes desta Certidão são de responsabilidade dos Tribunais do Trabalho e estão atualizados até 2 (dois) dias anteriores à data da sua expedição.

No caso de pessoa jurídica, a Certidão atesta a empresa em relação a todos os seus estabelecimentos, agências ou filiais.

A aceitação desta certidão condiciona-se à verificação de sua autenticidade no portal do Tribunal Superior do Trabalho na Internet (<http://www.tst.jus.br>).

Certidão emitida gratuitamente.

**INFORMAÇÃO IMPORTANTE**

Do Banco Nacional de Devedores Trabalhistas constam os dados necessários à identificação das pessoas naturais e jurídicas inadimplentes perante a Justiça do Trabalho quanto às obrigações estabelecidas em sentença condenatória transitada em julgado ou em acordos judiciais trabalhistas, inclusive no concernente aos recolhimentos previdenciários, a honorários, a custas, a emolumentos ou a recolhimentos determinados em lei; ou decorrentes de execução de acordos firmados perante o Ministério Público do Trabalho ou Comissão de Conciliação Prévia.



**GOVERNO DO ESTADO DO MARANHÃO  
SECRETARIA DE ESTADO DA FAZENDA**



**CERTIDÃO NEGATIVA DE DÉBITO**

**Nº Certidão:** 135914/21

**Data da**

08/03/2021 18:29:33

**Inscrição Estadual:** 126376166

**CPF/CNPJ:**05321253000180

**Razão Social:** MARGHESS GRUPO EMPRESARIAL EIRELI

**Endereço:** RUA RUA UM, 17 QUADRA02 CEP: 65130000

**Telefone:** (98)84442178

**Município:** PACO DO LUMIAR

**UF:** MA

Certificamos que, após a realização das consultas procedidas no sistema desta Secretaria, substanciado pelos artigos 240 a 242, da lei nº 7.799, de 19/12/2002 e disposto no artigo 205 da lei nº 5.172, de 25 de outubro de 1966 (Código Tributário Nacional), não constam débitos relativos aos tributos estaduais, administrados por esta Secretaria, em nome do sujeito passivo acima identificado. Ressalvado, todavia, à Fazenda Pública Estadual o direito da cobrança de dívidas que venham a ser apuradas e não alcançadas pela decadência.

**Validade da Certidão: 120 (cento e vinte) dias: 06/07/2021.**

A autenticidade desta certidão deverá ser confirmada no endereço:

<http://portal.sefaz.ma.gov.br/>, clicando no item "Certidões" e em seguida em "Validação de Certidão Negativa e Débito".

**CERTIDÃO EMITIDA GRATUITAMENTE.**



**GOVERNO DO ESTADO DO MARANHÃO  
SECRETARIA DE ESTADO DA FAZENDA**



**CERTIDÃO NEGATIVA DE DÍVIDA ATIVA**

**Nº Certidão:** 016917/21

**Data da**

10/03/2021 15:53:18

**Inscrição Estadual:** 126376166

**CPF/CNPJ:** 05321253000180

**Razão Social:** MARGHESS GRUPO EMPRESARIAL EIRELI

**Endereço:** RUA RUA UM, 17 QUADRA02 CEP: 65130000

**Telefone:** (98)84442178

**Município:** PACO DO LUMIAR

**UF:** MA

Certificamos que, após a realização das consultas procedidas no sistema desta Secretaria e na forma do disposto do artigo 156, da lei nº 2.231, de 29/12/1962, substanciado pelos artigos 240 a 242 da lei nº 7.799, de 19/12/2002, bem como prescreve o artigo 205 da lei nº 5.172, de 25 de outubro de 1966 (Código Tributário Nacional) não constam débitos inscritos na Dívida Ativa, em nome do sujeito passivo acima identificado.

**Validade da Certidão:** 120 (cento e vinte) dias: 08/07/2021.

A autenticidade desta certidão deverá ser confirmada no endereço:

<http://portal.sefaz.ma.gov.br/>, clicando no item "Certidões" e em seguida em "Validação de Certidão Negativa de Dívida Ativa".

**CERTIDÃO EMITIDA GRATUITAMENTE.**

**CERTIDÃO NEGATIVA****Nº. 0004806****Informações do Contribuinte**

CODIGO C.M.C.  
497972

NOME EMPRESARIAL (RAZÃO SOCIAL)  
**MARGHESS GRUPO EMPRESARIAL EIRELI**

C.P.F./CNP.J  
05.321.253/0001-80

**Endereço do Contribuinte**

LOGRADOURO

RUA UM

MUNICIPIO

PAÇO DO LUMIAR

NUMERO

17

Nº DO CEP

65130000

BAIRRO

MAIOBA

UF

MA

EDIFICIO

APTO - SALA

NOME DO REQUERENTE

MARGHESS GRUPO EMPRESARIAL

Nº DOCUMENTO

05.321.253/0001-80

OBSERVAÇÕES

FINALIDADE DA CERTIDÃO

**Data de Emissão: 21/01/2021****Data de Validade: 21/04/2021**

A prefeitura do Município de Paço do Lumiar - MA, por intermédio do departamento de arrecadação, CERTIFICA que o contribuinte acima qualificado, encontra-se em situação regular perante a FAZENDA PUBLICA MUNICIPAL não constatando débitos referentes a Tributos Municipais, inscritos ou não em Dívida Ativa até a presente data, com validade da presente certidão em (90) dias, Conforme Código Tributário Municipal, fica ressalvado o direito de a Fazenda Pública Municipal inscrever e cobrar eventuais débitos que vierem a ser apurados, mesmo referente a período anterior a emissão da presente certidão.

NADA MAIS havendo, o referido e verdade do que dou fé.

A respectiva Certidão de Débitos poderá ser VALIDADA no site <http://www.prefeituramoderna.com.br>  
Escolha o município- IPTU- Documentos Emitidos - Validação da Certidão

Já nas certidões de empresas:

A respectiva Certidão de Débitos poderá ser VALIDADA no site <http://www.prefeituramoderna.com.br>  
Escolha o município- ISS - Suporte - Validação de Certidão.

Paço do Lumiar (MA), 21 de JANEIRO de 2021

**MAYCON RAULINO COELHO**  
SECRETÁRIO MUNICIPAL DE FAZENDA





PODER JUDICIÁRIO  
JUSTIÇA FEDERAL

TRIBUNAL REGIONAL FEDERAL DA 1ª REGIÃO  
CERTIDÃO JUDICIAL CRIMINAL

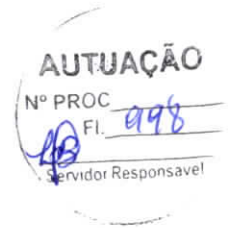

11348400/2021

CERTIFICAMOS, na forma da lei, que, consultando os sistemas processuais abaixo indicados, NÃO CONSTAM, até a presente data e hora, PROCESSOS de classes CRIMINAIS contra:

**MARGHESS GRUPO EMPRESARIAL EIRELI**

CPF/CNPJ: 05.321.253/0001-80

Certidão emitida em: 03/03/2021 às 09:32:28 (data e hora de Brasília)

Observações:

- a) A autenticidade desta certidão poderá ser verificada, no prazo de 90 (noventa) dias, por qualquer interessado no site do TRF1, endereço <https://sistemas.trf1.jus.br/certidao>, por meio do código de validação abaixo;
- b) A pesquisa realizada com base no CPF informado abrange processos em que o titular ou seu eventual espólio figure como parte;
- c) Nos casos do § 1º do art. 4º da Resolução n. 680/2020 (CPF não informado), o nome indicado para a consulta será de responsabilidade do solicitante da certidão, devendo a titularidade ser conferida pelo interessado e destinatário;
- d) Certidão expedida gratuitamente e nos termos da Resolução CNJ n. 121/2010 e da Resolução CJF n. 680/2020;

Certidão: 11348400  
Código de Validação: 0F7061A71618F0F0C6C58934C469422B  
Data da Atualização: 03/03/2021 às 9:32 PM



Certidão válida para o(s) seguinte(s) órgão(s): SEÇÃO JUDICIÁRIA DO ESTADO DO MARANHÃO, TRIBUNAL REGIONAL FEDERAL DA 1ª REGIÃO



AUTUAÇÃO

Nº PROC

Fl. 999

Servidor Responsável

## CERTIDÃO

USANDO da faculdade que me confere a Lei, **CERTIFICO**, a requerimento de pessoa interessada, que, dando busca nos sistemas de Distribuição **THEMIS PG e PJE** nas varas existentes neste Termo Judiciário, a partir do dia 1º (primeiro) do mês de janeiro do ano de dois mil e cinco (2005) até o dia **10 de Março do ano corrente**, constatei **NÃO EXISTIR** distribuição de **AÇÕES DE FALÊNCIA OU CONCORDATA, RECUPERAÇÃO JUDICIAL OU EXTRAJUDICIAL E INSOLVÊNCIA** contra **MARGHESS GRUPO EMPRESARIAL EIRELI, CNPJ nº. 05.321.253/0001-80, com endereço na Rua 01, n. 17, Quadra 02, Loteamento Nova Canaã, Maioba - Mocajituba, Paço do Lumiar/MA. CERTIFICO**, finalmente, que esta Secretaria de Distribuição é a única existente no Termo Judiciário de Paço do Lumiar, Estado do Maranhão. O referido é verdade e dou fé. Dada e passada a presente certidão na Secretaria de Distribuição a meu cargo, no Fórum "Desembargador Tácito Caldas", nesta cidade de Paço do Lumiar, capital do Estado do Maranhão. Eu, Larissa Tavares Bessa, Secretária Judicial Substituta, consultei e digitei. E Eu, Rosângela Lopes da Silva Porto, subscrevo e assino. Paço do Lumiar/MA, 10 de Março de 2021.

**ROSÂNGELA LOPES DA SILVA PORTO**  
Secretária Judicial da Distribuição



**OBSERVAÇÃO:**

O CNPJ/CPF constante nesta certidão foi informado pelo solicitante. Sua titularidade deverá ser conferida pelo interessado ou destinatário.

Art. 198 do Código de Normas da CGJ - Será de sessenta dias o prazo de validade das certidões judiciais, o que constará, obrigatoriamente, do respectivo escrito oficial.

Art. 199 do Código de Normas da CGJ. Esta certidão é emitida em uma única via, sem rasuras e mediante assinatura do servidor.

**ESTA CERTIDÃO ABRANGE SOMENTE AS VARAS COMUNS DO TERMO JUDICIÁRIO DE PAÇO DO LUMIAR-MA**



## TERMO DE ABERTURA

Contém o presente livro 102 páginas, eletronicamente numeradas de 1 a 102 em uma via, todas elas já escrituradas e servirá como Livro Diário nº 006, referente ao período 01/01/2020 a 31/12/2020, com encerramento do exercício social em 31/12/2020, da firma MARGHESS GRUPO EMPRESARIAL EIRELI, estabelecida no(a) RUA UM, nº 17, QUADRA 02, bairro LOTEAMENTO NOVA CANAA (MAIOBA-MOCAJITUBA), CEP 65130-000, cidade Paço do Lumiar, estado MA, inscrita no C.N.P.J. 05.321.253/0001-80 e registrada no(a) JUCEMA sob o nº 21600097665 por despacho de 30/11/2018.

Paço do Lumiar-MA, 1 de Janeiro de 2020

RAIMUNDO NONATO DOS SANTOS FILHO  
CONTADOR  
237125893-87

CRC 008705/O-2

EDUARDA BEATRIZ CARVALHO SILVA  
TITULAR  
071 720 483- 93

**Balço Patrimonial**

Empresa: MARGHESS GRUPO EMPRESARIAL EIRELI - CNPJ: 05.321.253/0001-80

Endereço: RUA UM, Complemento: QUADRA 02, N.º: 17,

Bairro: LOTEAMENTO NOVA CANAA (MAIOBA-MOCAJITUBA), Cidade: Paço do Lumiar, Estado: MA, CEP: 65130000, Telefone: (98) 83125971

NIRE: 21600097665 - Data: 30/11/2018

Fortes Contabil

Conta	Descrição	Nota	31/12/2020
1	ATIVO		430.790,94 D
1.01	ATIVO CIRCULANTE		320.158,94 D
1.01.01	DISPONIBILIDADES		102.177,66 D
1.01.01.01	NUMERÁRIOS EM ESPÉCIE		102.177,66 D
1.01.01.01.01	CAIXA GERAL		102.177,66 D
1.01.01.01.01.0001	Caixa		102.177,66 D
1.01.05	CRÉDITOS		89.113,00 D
1.01.05.01	A diantamento a Sócios		89.113,00 D
1.01.05.01.04	ADIANTAMENTO A SÓCIO		89.113,00 D
1.01.05.01.04.0001	Adiantamento a Sócios		89.113,00 D
1.01.15	ESTOQUES		128.868,28 D
1.01.15.01	ESTOQUES EM ESTABELECIMENTOS PRÓPRIOS		128.868,28 D
1.01.15.01.01	ESTOQUE DE MERCADORIAS		128.868,28 D
1.01.15.01.01.0001	Mercadorias Para Revenda		128.868,28 D
1.07	ATIVO NÃO CIRCULANTE		110.632,00 D
1.07.04	IMOBILIZADO		110.632,00 D
1.07.04.01	BENS EM OPERAÇÃO		110.632,00 D
1.07.04.01.01	BENS UTILIZADOS NA PRODUÇÃO E/OU PRESTAÇÃO DE SERVIÇOS		110.632,00 D
1.07.04.01.01.0001	Imoveis		45.622,00 D
1.07.04.01.01.0003	Equipamentos		38.262,00 D
1.07.04.01.01.0005	Móveis e Utensílios		18.491,00 D
1.07.04.01.01.0006	Computadores e Periféricos		8.257,00 D
Total Ativo			430.790,94 D
2	PASSIVO		430.790,94 C
2.01	PASSIVO CIRCULANTE		25.306,65 C
2.01.01	OBRIGAÇÕES DE CURTO PRAZO		25.306,65 C
2.01.01.01	FORNECEDORES		22.089,00 C
2.01.01.01.01	FORNECEDORES NACIONAIS		22.089,00 C
2.01.01.01.01.0001	Fornecedores Diversos		22.089,00 C
2.01.01.03	OBRIGAÇÕES FISCAIS		1.572,65 C
2.01.01.03.03	OBRIGAÇÕES FISCAIS		1.572,65 C
2.01.01.03.03.0010	Simplex a Recolher		1.572,65 C
2.01.01.17	OUTRAS CONTAS		1.645,00 C
2.01.01.17.01	OUTRAS OBRIGAÇÕES		1.645,00 C
2.01.01.17.01.0002	Telefone a Pagar		158,00 C
2.01.01.17.01.0003	Energia a Pagar		129,00 C
2.01.01.17.01.0004	Consumo Água a Pagar		313,00 C
2.01.01.17.01.0008	Honorários Contábeis a Pagar		1.045,00 C
2.07	PATRIMÔNIO LÍQUIDO		405.484,29 C
2.07.01	CAPITAL SOCIAL		200.000,00 C
2.07.01.01	CAPITAL SOCIAL SUBSCRITO		200.000,00 C



Data de Encerramento: 31/12/2020

Valor de Ativo e Passivo: R\$ 430.790,94 (Quatrocentos e Trinta Mil Setecentos e Noventa Reais e Noventa e Quatro Centavos)

Paço do Lumiar-MA, 31 de Dezembro de 2020

RAIMUNDO NONATO DOS SANTOS FILHO  
CONTADOR  
237125893-87

EDUARDA BEATRIZ CARVALHO SILVA  
TITULAR  
071 720 483- 93

CRC 008705/O-2

Continua...

**Balço Patrimonial**

Empresa: MARGHESS GRUPO EMPRESARIAL EIRELI - CNPJ: 05.321.253/0001-80

Fortes Contábil

Endereço: RUA UM, Complemento: QUADRA 02, N.º: 17,

Bairro: LOTEAMENTO NOVA CANAA (MAIOBA-MOCAJITUBA), Cidade: Paço do Lumiar, Estado: MA, CEP: 65130000. Telefone: (98) 83125971

NIRE: 21600097665 - Data: 30/11/2018

Conta	Descrição	Nota	31/12/2020
2.07.01.01.01	CAPITAL SOCIAL DE DOMICILIADOS NO PAÍS		200.000,00 C
2.07.01.01.01.0002	EDUARDA BEATRIZ CARVALHO SILVA		200.000,00 C
2.07.04	RESERVAS		127.783,24 C
2.07.04.01	RESERVAS		127.783,24 C
2.07.04.01.03	RESERVAS DE LUCROS		127.783,24 C
2.07.04.01.03.0004	lucro do Exercício		127.783,24 C
2.07.07	RESULTADO APURADO		77.701,05 C
2.07.07.01	LUCRO/PREJUÍZO ACUMULADO		77.701,05 C
2.07.07.01.01	LUCROS ACUMULADOS		77.701,05 C
2.07.07.01.01.0001	Reserva de Lucro do Exercício anterior		77.701,05 C
Total Passivo			430.790,94 C



Data de Encerramento: 31/12/2020

Valor de Ativo e Passivo: R\$ 430.790,94 (Quatrocentos e Trinta Mil Setecentos e Noventa Reais e Noventa e Quatro Centavos).

Paço do Lumiar-MA, 31 de Dezembro de 2020

RAIMUNDO NONATO DOS SANTOS FILHO  
CONTADOR  
237125893-87

EDUARDA BEATRIZ CARVALHO SILVA  
TITULAR  
071 720 483- 93

CRC 008705/O-2

A empresa MARGHESS GRUPO EMPRESARIAL EIRELI, atesta que o "Balço Patrimonial", "Demonstrações do Resultado do Exercício", "Análise pelos índices do Balço", "Notas Explicativas das Demonstrações Contábeis" do exercício social de 2020, período de 01/01/2020 a 31/12/2020, foram extraídos do LIVRO DIÁRIO - DIGITAL Nº 006, autenticado na Junta Comercial do Estado do Maranhão -JUCEMA em 08/03/2021 14:59:07 sob o nº 20210345845, Protocolo nº 210345845 de 08/03/2021.

Fim

**Demonstração do Resultado do Exercício**

Empresa: MARGHESS GRUPO EMPRESARIAL EIRELI - CNPJ: 05.321.253/0001-80

NIRE: 21600097665 - Data: 30/11/2018

Estabelecimentos: 0001 - MARCHESS GRUPO EMPRESARIAL EIR; Centros de Resultado: 001 - Geral

Endereço: RUA UM, Complemento: QUADRA 02, N.º: 17,

Bairro: LOTEAMENTO NOVA CANAA (MAIOBA-MOCAJITUBA), Cidade: Paço do Lumiar, Estado: MA, CEP: 65130000, Telefone: (98) 83125971

Fortes Contábil

Conta	Descrição	01/01/2020 a 31/12/2020
(+) 010	Receita Bruta Operacional	474.134,86
010.01	Faturamento Prod. Merc. e Serviços	474.134,86
010.01.02	Vendas de Mercadorias	227.580,86
010.01.03	Vendas de Serviços	246.554,00
(=) 030	Receita Líquida	474.134,86
(-) 040	Custo Mercad./Serv./Produtos Vendidos	93.308,14
040.02	Custo das Mercadorias Revendidas	93.308,14
(=) 060	Lucro Bruto	380.826,72
(-) 070	Despesas Operacionais	253.043,48
070.01	Despesas Administrativas	230.438,46
070.03	Despesas Tributárias	22.605,02
(=) 110	Res. Antes das Participações e Contrib.	127.783,24
(=) 150	Res. Antes Imp.Renda e Contrib. Social	127.783,24
(=) 200	Resultado Líquido do Exercício	127.783,24



Paço do Lumiar-MA, 31 de Dezembro de 2020

RAIMUNDO NONATO DOS SANTOS FILHO  
CONTADOR  
237125893-87

EDUARDA BEATRIZ CARVALHO SILVA  
TITULAR  
071 720 483- 93

CRC 008705/O-2

Fim

**Análise pelos Índices do Balanço**

Empresa: MARGHESS GRUPO EMPRESARIAL EIRELI - CNPJ: 05.321.253/0001-80

Fortes Contábil

Mês/Ano: 12/2020

Endereço: RUA UM, Complemento: QUADRA 02, N.º: 17,

Bairro: LOTEAMENTO NOVA CANAA (MAIOBA-MOCAJITUBA), Cidade: Paço do Lumiar, Estado: MA, CEP: 65130000, Telefone: (98) 83125971

Código	Nome Valores	Expressão	Resultado
GA	Giro do Ativo 474.134,86 / 430.790,94 Quanto a empresa vendeu para cada R\$1,00 de investimento total. Quanto maior, melhor.	d030/c1	1,10
ILG	Índice de Liquidez Geral 320.158,94 / 25.306,65 + 0,00 Quando o resultado é maior que 1, significa que a empresa tem capacidade de pagar todas suas dívidas e ainda dispõe de uma certa "folga"	c101/c201+c20301	12,65
ISG	Índice de Solvência Geral 430.790,94 / 25.306,65 + 0,00 expressa o grau de garantia que a empresa dispõe em Ativos (totais), para pagamento do total de suas dívidas.	c1/c201+c20301	17,02
LC	Liquidez Corrente 320.158,94 / 25.306,65 resultado obtido for maior que 1, existe uma folga no curto prazo para arcar com as obrigações ou para uma possível liquidação das mesmas	c101/c201	12,65
LI	Liquidez Imediata 102.177,66 / 25.306,65 resultado for maior que 1, existe uma folga no curtíssimo prazo para arcar com as obrigações.	c10101/c201	4,04
ML	Margem Líquida ( 127.783,24 / 474.134,86 ) * 100 Quanto a empresa obtém de lucro para cada R\$100,00 vendidos. Quanto maior, melhor.	(d200/d030)*100	26,95
RA	Rentabilidade do Ativo ( 127.783,24 / 430.790,94 ) * 100 Quanto a empresa obtém de lucro para cada R\$100,00 de investimento total. Quanto maior, melhor.	(d200/c1)*100	29,66

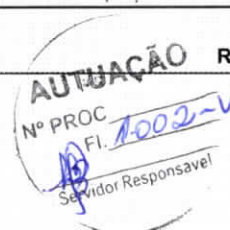

Paço do Lumiar-MA, 31 de Dezembro de 2020

RAIMUNDO NONATO DOS SANTOS FILHO  
CONTADOR  
237125893-87

EDUARDA BEATRIZ CARVALHO SILVA  
TITULAR  
071 720 483-93

CRC 008705/O-2

**Notas Explicativas das Demonstrações Contábeis em 31/12/2020**

Empresa: MARGHESS GRUPO EMPRESARIAL EIRELI - CNPJ: 05.321.253/0001-80

Endereço: RUA UM, Complemento: QUADRA 02, N.º: 17,

Bairro: LOTEAMENTO NOVA CANAA (MAIOBA-MOCAJITUBA), Cidade: Paço do Lumiar, Estado: MA, CEP: 65130000, Telefone: (98) 83125971

NIRE: 21600097665 - Data: 30/11/2018

Fortes Contábil

**Nota 1 - Patrimônio Líquido****1.1 - Resultado do Exercício****1.1.1 - Título**

A empresa MARGHESS GRUPO EMPRESARIAL EIRELI, com sede na R. RUA UM, N.º 17, QUADRA 02, LOTEAMENTO NOVA CANAA (MAIOBA-MOCAJITUBA), PAÇO DO LUMIAR, CEP: 651300-000, CNPJ: 05.321.253/0001-80 número de identificação de registro de empresas -NIRE: 21600097665 data do arquivamento dos atos constitutivos: 11/12/2020 elaborou e está apresentando as suas demonstrações contábeis do exercício 01/01/2020 findo em 31/12/2020 de acordo com o modelo contábil para as Micro Empresas e empresas de Pequeno Porte, emitidas pelo Conselho Federal de Contabilidade (CFC), é uma firma individual, tendo como objeto social: 18.11-3-01- Impressão de jornais; 18.13-0-01- Impressão de material para uso publicitário; 18.13-0-99- Impressão de material para outros usos; 18.21-1-00- Serviços de pré-impressão; 43.22-3-02 Instalação e manutenção de sistemas centrais de ar condicionado, de ventilação e refrigeração; 45.30-7-02- Comércio por atacado de pneumáticos e câmaras-de-ar; 46.18-4-99- Outros representantes comerciais e agentes do comércio especializado em produtos não especificados anteriormente; 46.39-7-01- Comércio atacadista de produtos alimentícios em geral; 46.41-9-02- Comércio atacadista de artigos de cama, mesa e banho; 46.42-7-02- Comércio atacadista de roupas e acessórios para uso profissional e de segurança do trabalho; 46.46-0-02- Comércio atacadista de produtos de higiene pessoal; 46.47-8-01- Comércio atacadista de artigos de escritório e de papelaria; 46.49-4-01- Comércio atacadista de equipamentos elétricos de uso pessoal e doméstico; 46.49-4-04- Comércio atacadista de móveis e artigos de colchoaria; 46.49-4-08- Comércio atacadista de produtos de higiene, limpeza e conservação domiciliar; 46.51-6-04- Comércio atacadista de equipamentos de informática; 46.51-6-02- Comércio atacadista de suprimentos para informática; 46.52-4-00- Comércio atacadista de componentes eletrônicos e equipamentos de telefonia e comunicação; 46.63-0-00- Comércio atacadista de máquinas e equipamentos para uso industrial; partes e peças; 46.64-8-00- Comércio atacadista de máquinas, aparelhos e equipamentos para uso odonto-médico-hospitalar; partes e peças; 46.73-7-00- Comércio atacadista de material elétrico; 46.91-5-00- Comércio atacadista de mercadorias em geral, com predominância de produtos alimentícios; 47.24-5-00- Comércio varejista de hortifrutigranjeiros; 47.41-5-00- Comércio varejista de tintas e materiais para pintura; 47.43-1-00- Comércio varejista de vidros; 47.44-0-01- Comércio varejista de ferragens e ferramentas; 47.44-0-02- Comércio varejista de madeira e artefatos; 47.44-0-99- Comércio varejista de materiais de construção em geral; 47.51-2-01- Comércio varejista especializado de equipamentos e suprimentos de informática; 47.51-2-02- Recarga de cartuchos para equipamentos de informática; 47.52-1-00- Comércio varejista especializado de equipamentos de telefonia e comunicação; 47.53-9-00- Comércio varejista especializado de eletrodomésticos e equipamentos de áudio e vídeo; 47.54-7-01- Comércio varejista de móveis; 47.55-5-02- Comércio varejista de artigos de armarinho; 47.56-3-00- Comércio varejista especializado de instrumentos musicais e acessórios; 47.57-1-00- Comércio varejista especializado de peças e acessórios para aparelhos eletroeletrônicos para uso doméstico, exceto informática e comunicação; 47.61-0-01- Comércio varejista de artigos de papelaria; 47.63-6-01- Comércio varejista de brinquedos e artigos recreativos; 47.63-6-02- Comércio varejista de artigos esportivos; 47.63-6-03- Comércio varejista de bicicletas e triciclos; peças e acessórios; 47.72-5-00- Comércio varejista de cosméticos, produtos de perfumaria e de higiene pessoal; 47.73-3-00- Comércio varejista de artigos médicos e ortopédicos; 47.89-0-05- Comércio varejista de produtos saneantes domissanitários; 47.89-0-07- Comércio varejista de equipamentos para escritório; 56.20-1-01- Fornecimento de alimentos preparados preponderantemente para empresas; 61.10-8-01- Serviços de telefonia fixa comutada- STFC; 61.10-8-03- Serviços de comunicação multimídia- SCM; 61.90-6-01- Provedores de acesso às redes de comunicações; 61.90-6-02- Provedores de voz sobre protocolo internet- VOIP; 61.90-6-99- Outras atividades de telecomunicações não especificadas anteriormente; 62.01-05-01- Desenvolvimento de programas de

Paço do Lumiar-MA, 31 de Dezembro de 2020

RAIMUNDO NONATO DOS SANTOS FILHO  
CONTADOR  
237125893-87

EDUARDA BEATRIZ CARVALHO SILVA  
TITULAR  
071 720 483- 93

CRC 008705/O-2

Continua...



**Notas Explicativas das Demonstrações Contábeis em 31/12/2020**

Empresa: MARGHESS GRUPO EMPRESARIAL EIRELI - CNPJ: 05.321.253/0001-90

Fortes Contábil

Endereço: RUA UM, Complemento: QUADRA 02, N.º 17,

Bairro: LOTEAMENTO NOVA CANAA (MAIOBA-MOCAJITUBA), Cidade: Paço do Lumiar, Estado: MA, CEP: 65130000, Telefone: (98) 83125971

NIRE: 21600097665 - Data: 30/11/2018

programas de computador customizáveis; 62.3-1-00- Desenvolvimento e licenciamento de programas de computador não-customizáveis; 62.04-0-00- Consultoria em tecnologia da informação; 62.09-1-00- Suporte técnico, manutenção e outros serviços em tecnologia da informação; 63.11-9-00- Tratamento de dados, provedores de serviços de aplicação e serviços de hospedagem na internet; 63.91-7-00- Agência de notícias; 77.33-1-00- Aluguel de máquinas e equipamentos para escritórios; 82.11-3-00- Serviços combinados de escritório e apoio administrativo; 82.19-9-01- Fotocópias; 82.19-9-99- Preparação de documentos e serviços especializados de apoio administrativo não especificados anteriormente; 85.99-06-03- Treinamento em informática; 85.99-6-04- Treinamento em desenvolvimento profissional e gerencial; 95.11-8-00- Reparação e manutenção de computadores e de equipamentos periféricos.

**2) APRESENTAÇÃO DAS DEMONSTRAÇÕES CONTÁBEIS**

As demonstrações contábeis foram elaboradas em consonância com os ditames do ITG 1000, além dos Princípios Fundamentais de Contabilidade e demais práticas emanadas da legislação societária brasileira.

**3) PRINCIPAIS PRÁTICAS CONTÁBEIS****3.1) Aplicações Financeiras**

Estão registrados ao custo de aplicações, acrescidos dos rendimentos proporcionais até a data do balanço.

**3.2) Direitos e obrigações**

Estão demonstrados pelos valores históricos, acrescidos das correspondentes variações monetárias e encargos financeiros, observando o regime de competência.

**3.3) Imobilizado**

Demonstrado pelo custo de aquisição, deduzido da depreciação acumulada calculada pelo método linear.

**3.4) Ajuste de avaliação patrimonial**

A empresa nunca efetuou ajuste de avaliação patrimonial.

**3.5) Investimentos em empresas coligadas e controladas**

A empresa não participa do capital social de outras sociedades.

**3.6) Impostos Federais**

A empresa está no regime Simples Nacional e contabiliza os encargos tributários pelo regime de competência.

**4) EMPRÉSTIMOS E FINANCIAMENTOS**

A empresa não tem empréstimos e financiamentos

**5) RESPONSABILIDADES E CONTINGÊNCIAS**

Não há passivo contingente registrado contabilmente, tendo em vista que os administradores da empresa, escudados em opinião de seus consultores e advogados, não apontam contingências de quaisquer natureza.

**6) CAPITAL SOCIAL**

Paço do Lumiar-MA, 31 de Dezembro de 2020

RAIMUNDO NONATO DOS SANTOS FILHO  
CONTADOR  
237125893-87

EDUARDA BEATRIZ CARVALHO SILVA  
TITULAR  
071 720 483- 93

CRC 008705/O-2

Continua...

**Notas Explicativas das Demonstrações Contábeis em 31/12/2020**

Empresa: MARGHESS GRUPO EMPRESARIAL EIRELI - CNPJ: 05.321.253/0001-80

Endereço: RUA UM, Complemento: QUADRA 02, N.º: 17,

Bairro: LOTEAMENTO NOVA CANAA (MAIOBA-MOÇAJITUBA), Cidade: Paço do Lumiar, Estado: MA, CEP: 65130000, Telefone: (98) 83125971

NIRE: 21600097665 - Data: 30/11/2018

Fortes Contábil

O capital é de R\$ 200.000,00 (duzentos mil), totalmente integralizado, apresentando a seguir composição: EDUARDA BEATRIZ CARVALHO SILVA Tem 100% do Capital Social

**7) PROPRIEDADE PARA INVESTIMENTO**

Os imóveis contabilizados como propriedade para investimento importam em R\$ 45.622,00 (quarenta e cinco mil e seiscentos e vinte dois reais).

**8) EVENTOS SUBSEQUENTES**

Os administradores declaram a inexistência de fatos ocorridos subsequente à data de encerramento do exercício que venha a ter efeito relevante sobre a situação patrimonial ou financeira da empresa ou que possa provocar efeitos sobre seus resultados futuros.



Paço do Lumiar-MA, 31 de Dezembro de 2020

RAIMUNDO NONATO DOS SANTOS FILHO  
CONTADOR  
237125893-87

EDUARDA BEATRIZ CARVALHO SILVA  
TITULAR  
071 720 483- 93

CRC 008705/O-2

Fim



## ASSINATURA ELETRÔNICA

Certificamos que o ato da empresa MARGHESS GRUPO EMPRESARIAL EIRELI consta assinado digitalmente por:

IDENTIFICAÇÃO DO(S) ASSINANTE(S)	
CPF	Nome
07172048393	EDUARDA BEATRIZ CARVALHO SILVA
23712589387	RAIMUNDO NONATO DOS SANTOS FILHO

CERTIFICO O REGISTRO EM 10/03/2021 15:35 SOB N° 20210348720.  
PROTOCOLO 210348720 DE 09/03/2021.  
CÓDIGO DE VERIFICAÇÃO: 12101609050. CNPJ DA SEDE: 05321253000180.  
NIRE: 21600097665. COM EFEITOS DO REGISTRO EM: 10/03/2021.  
MARGHESS GRUPO EMPRESARIAL EIRELI

**JUCEMA**

LÍLIAN THERESA RODRIGUES MENDONÇA  
SECRETÁRIA-GERAL  
[www.empresafacil.ma.gov.br](http://www.empresafacil.ma.gov.br)



## TERMO DE ENCERRAMENTO

Contém o presente livro 102 páginas, eletronicamente numeradas de 1 a 102 em uma via, todas elas já escrituradas e serviu como Livro Diário nº 006, referente ao período 01/01/2020 a 31/12/2020, com encerramento do exercício social em 31/12/2020, da firma MARGHESS GRUPO EMPRESARIAL EIRELI, estabelecida no(a) RUA UM, nº 17, QUADRA 02, bairro LOTEAMENTO NOVA CANAA (MAIOBA-MOCAJITUBA), CEP 65130-000, cidade Paço do Lumiar, estado MA, inscrita no C.N.P.J. 05.321.253/0001-80 e registrada no(a) JUCEMA sob o nº 21600097665 por despacho de 30/11/2018.

Paço do Lumiar-MA, 31 de Dezembro de 2020

RAIMUNDO NONATO DOS SANTOS FILHO  
CONTADOR  
237125893-87

CRC 008705/O-2

EDUARDA BEATRIZ CARVALHO SILVA  
TITULAR  
071 720 483-93



## ASSINATURA ELETRÔNICA

Certificamos que o ato da empresa MARGHESS GRUPO EMPRESARIAL EIRELI consta assinado digitalmente por:

IDENTIFICAÇÃO DO(S) ASSINANTE(S)	
CPF	Nome
07172048393	EDUARDA BEATRIZ CARVALHO SILVA
23712589387	RAIMUNDO NONATO DOS SANTOS FILHO



Ministério da Indústria e Comércio Exterior e Serviços

Secretaria Especial da Micro e Pequena Empresa

Departamento de Registro Empresarial e Integração

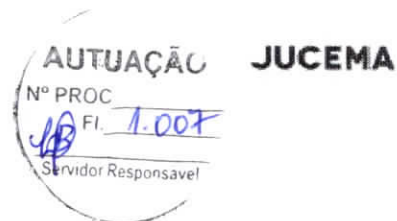

### TERMO DE AUTENTICAÇÃO - LIVRO DIGITAL

Declaro exatos os Termos de Abertura e de Encerramento do Livro Digital com características abaixo, conferido e autenticado por ANSELMO DIAS CARNEIRO LOPES FILHO, sob a autenticidade nº 12101539469 em 08/03/2021, protocolo 210345845. Para validação de Autenticação dos Termos, deverá ser acessado o Portal de Serviços / verificação de documentos do Empreendedor (<http://www.empresafacil.ma.gov.br>) e informar o código de verificação.

#### Identificação de Empresa

Nome Empresarial:	MARGHESS GRUPO EMPRESARIAL EIRELI
Número de Registro:	21600097665
CNPJ:	05321253000180
Município:	Paço do Lumiar

#### Identificação de Livro Digital

Tipo de Livro:	DIÁRIO
Número de Ordem:	6
Período de Escrituração:	01/01/2020 - 31/12/2020

#### Assinante(s)

#### Nome

#### CRC/OAB

07172048393	EDUARDA BEATRIZ CARVALHO SILVA	
23712589387	RAIMUNDO NONATO DOS SANTOS FILHO	MA008705/O-2

CERTIFICO A AUTENTICAÇÃO EM 08/03/2021 14:59:07 SOB Nº 20210345845.  
PROTOCOLO: 210345845 DE 08/03/2021. CÓDIGO DE VERIFICAÇÃO: 12101539469. NIRE: 21600097665.  
MARGHESS GRUPO EMPRESARIAL EIRELI

**JUCEMA**

ANSELMO DIAS CARNEIRO LOPES FILHO  
RESPONSÁVEL PELA AUTENTICAÇÃO  
SÃO LUÍS, 08/03/2021



## SERVIÇOS ONLINE



## ACESSO PÚBLICO \ CONSULTA CADASTRAL

## Pesquisa

Informe o tipo de pesquisa

Profissional

Selecione o tipo de busca

CPF/CNPJ

237.125.893-87

Cidade

Selecione...

Pesquisar

Nº Registro	Nome	Categoria	Situação
MA-008705/O	RAIMUNDO NONATO DOS SANTOS FILHO	CONTADOR	Ativo

Página 1 de 1

Visualizar: 20

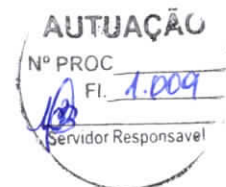

**CONSELHO REGIONAL DE CONTABILIDADE DO ESTADO DO MARANHÃO**  
**CERTIDÃO DE REGULARIDADE PROFISSIONAL**

O CONSELHO REGIONAL DE CONTABILIDADE DO ESTADO DO MARANHÃO certifica que o(a) profissional identificado(a) no presente documento encontra-se em situação regular.

**IDENTIFICAÇÃO DO REGISTRO**

NOME.....	: RAIMUNDO NONATO DOS SANTOS FILHO
REGISTRO.....	: MA-008705/O-2
CATEGORIA.....	: CONTADOR
CPF.....	: 237.125.893-87

A presente CERTIDÃO não quita nem invalida quaisquer débitos ou infrações que posteriormente, venham a ser apurados pelo CRCMA contra o referido registro.

A falsificação deste documento constitui-se em crime previsto no Código Penal Brasileiro, sujeitando o autor à respectiva ação penal.

Emissão: MARANHÃO, 08/03/2021 as 14:07:48.

Válido até: 31/03/2021.

Código de Controle: 7589.1238.0033.3210.

Para verificar a autenticidade deste documento consulte o site do CRCMA.



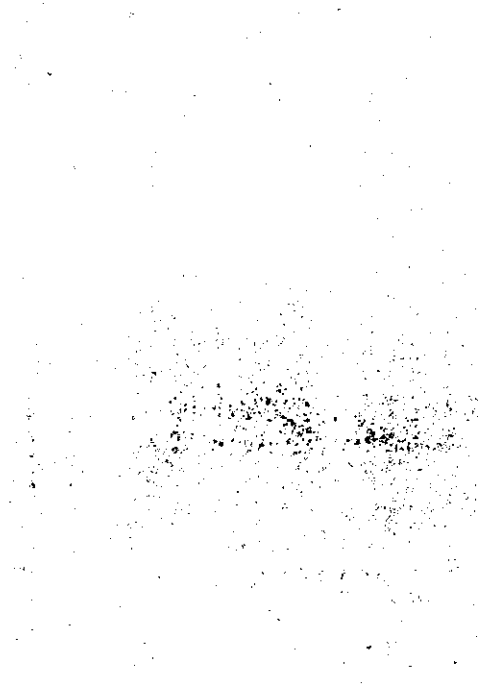

C

C



# Diário Oficial do Município

## Arari - Maranhão

IMPrensa Oficial – Poder Executivo

Instituído pela Lei Municipal nº 008, de 28 de agosto de 2013



ANO II, Nº 09, ARARI (MA), TERÇA-FEIRA, 14 DE JANEIRO DE 2014 - EDIÇÃO DE HOJE: 12 PÁGINAS

### SUMÁRIO

#### PREFEITURA MUNICIPAL DE ARARI

Atestado .....01

#### PREFEITURA MUNICIPAL DE ARARI

#### ATESTADO DE APTIDÃO TÉCNICA OPERACIONAL

O MUNICÍPIO DE ARARI/MA, através da Prefeitura Municipal de Arari, pessoa jurídica de direito público, sediada à Avenida Dr. João da Silva Lima, s/n, Centro, CEP 65.480-000, na cidade de Arari, Estado do Maranhão, inscrita no CNPJ/MF sob o nº 06.242.846/0001-14, neste ato representado pelo Prefeito Municipal, Sr. DJALMA DE MELO MACHADO, brasileiro, casado, portador do Registro Geral nº 295086 SSP/MA e CPF nº 149.051.403-15, usando os poderes a quem lhe confere a Lei Orgânica do Município de Arari/MA, atesta para os devidos fins de direito que a empresa MARGHESS GRUPO

EMPRESARIAL LTDA-ME, inscrita no CNPJ/MF sob o nº 05.321.253/0001-80 e Inscrição Estadual nº 12.637.616-6, estabelecida na Rua 61, Quadra 125, Nº 31, 1º Andar, Maiobão, Paço do Lumiar/MA, forneceu para esta administração pública municipal durante o período de 27/02/2013 a 31/12/2013, materiais de expediente, didático, pedagógico, copa, cozinha, higiene pessoal e limpeza, conforme produtos especificados nos Contratos nos 01/PP/014/2013 (fls. 793 a 809 do processo), 02/PP/014/2013 (fls. 815 a 831 do processo), 03/PP/014/2013 (fls. 837 a 854 do processo) e 04/PP/014/2013 (fls. 860 a 874 do processo), oriundos do processo administrativo nº 240/2013 / Pregão Presencial nº 014/2013, conforme segue:

#### CONTRATO Nº 01/PP/014/2013

Valor global: R\$ 65.150,23 (sessenta e cinco mil cento e cinquenta reais e vinte e três centavos).

Vigência contratual/Período de fornecimento: 27 de fevereiro de 2013 a 31 de dezembro de 2013.

Prazo de entrega: 03 (três) dias úteis contados da ordem de fornecimento.

ITEM	PRODUTOS	UND.	QUANT.
3	Água sanitária solução aquosa disposta em embalagem plástica de 1000 ml, com 12 unidades, com composição a base de hidrocloreto de sódio ou cálcio de 2% a 5% pp, contendo o nome do fabricante, data de fabricação, prazo de validade.	Cx	48
8	Alcool em Gel c/12 und	Cx	8
10	Alfinete Colorido	Pct	3
13	Almofada p/carimbo	Und	2
20	Aparelho telefônico	Und	3
21	Apontador Simples	Cx	1
22	Arquivo morto com 50 unidades	Und	5
23	Argolas para chaveiros	Und	200
31	Balde Plástico com Alça para Água (grande)	Und	4
32	Balde Plástico com Alça para Água (pequeno)	Und	16
33	Bandeja Inox	Und	2
35	Bandeja Plástica	Und	5
36	Barbante de Algodão	Rolo	1
37	Barbante Plástico	Rolo	1
40	Bloco de Recados	Und	10
41	Bloco de recibos	Und	1
44	Borracha Bicolor cx/40	Cx	8
53	Caderno Brochura 48 folhas	Und	204
55	Caixa correspondência, acrílica	Und	12
57	Calculadora (G)	Und	12
58	Caneta esferográfica azul bico fino cx.c/50 und	Cx	21
59	Caneta esferográfica preta bico fino cx.c/50 und	Cx	14
60	Caneta esferográfica vermelha bico fino cx.c/50 und	Cx	5
62	Capa para cd e dvd	Und	250
66	CD-700MB	Und	120
67	CDs p/gravação virgens	Und	200
69	Cesto de lixo	Und	33
70	Clips 3/0 cx.c/50	Cx	55
71	Clips 4/0 cx.c/25	Cx	55
72	Clips 6/0 cx.c/25	Cx	39
73	Clips 8/0 cx.c/25	Cx	53
74	Coador de café	Und	1



77	Cola branca 1LT cx/12	Cx	1
78	Cola de Isopor 40g cx c/12	Und	3
83	Colher de aço	Cx	2
84	Colher descartáveis c/50und	Pct	5
85	Colher plástico resistente	Und	1
92	Copos de Vidro	Und	6
93	Copos descartáveis para água cx c/2500	Cx	19
95	Corretivo à base d' água 18ml cx 12 und	Cx	4
101	Depósito para açúcar	Und	5
102	Depósito para biscoito	Und	8
103	Depósito para café	Und	5
105	Depósito para leite	Und	11
109	Desinfetante, caixa com 12x1000ml	Cx	44
111	Desodorizador de ambientes essência variadas embalagem de alumínio 200ml contendo data de fabricação nome do fabricante, data de validade c/12	Und	10
112	Desodorizador de ambientes essência variadas embalagem de alumínio 300ml contendo data de fabricação nome do fabricante, data de validade c/12	Und	2
113	Desodorizador de ambientes essência variadas embalagem de alumínio 400ml contendo data de fabricação nome do fabricante, data de validade c/12	Cx	3
114	Desodorizador de ambientes essência variadas embalagem de alumínio 500ml contendo data de fabricação nome do fabricante, data de validade c/12	Cx	1
115	Detergente cx c/12x500ml	Cx	5
116	Detergente líquido embalagem plástica 500ml, c/12und, com tensotativos glicerina coadjuvante sulfonato de sódio destinado a remoção de gordura de louças contem desoativo biodegradável contendo nome do fabricante, data de fabricação e prazo de validade.	Cx	6
117	DVD não regravel	Und	120
118	DVD's regravavel	Und	200
119	E.V.A	Und	150
120	Elástico c/100mts	Und	2
122	Envelope (G),na cor branco e pardo,cx c/250und	Cx	1
123	Envelope p/convite c/100und	Cx	2
124	Envelope(G)branco/pardo c/250und	Cx	1
126	Escalímetro	Und	1
127	Escarcelas de papelão	Und	200
132	Escova p/banheiro	Und	13
133	Escova para engraxate	Und	2
135	Espanador	Und	6
137	Esponja dupla face	Und	100
138	Estilete estreito c/lâmina de 09mm	Und	5
139	Etiqueta gomada pct/100	Pct	3
140	Extrator de grampo	Und	12
141	Facas de aço grande	Und	3
150	Fita durex simples larga c/4und	Pct	11
151	Fita durex transparente c/20und	Pct	8
152	Fita gomada grande 55/55 mt	Und	30
153	Fita gomada grande 36/50 mt	Und	24
154	Fita gomada pequena c/6und	Pct	10
155	Fita de cetim com 10 metro, cores variadas	Rolo	6
157	Flanelas	Und	85
158	Folha de isopor	Pct	2
159	Fósforo pct	Pct	2
161	Garrafa térmica	Und	20
166	Grafite nº 06, pacote com 12 unidades	Und	1
167	Grafite nº 07, pacote com 12 unidades	Und	4
169	Grampeador de metal p/ mesa c/capacidade para até 20 folhas	Und	8
170	Grampeador de metal p/ mesa c/capacidade para até 30 folhas	Und	18
172	Grampeador grande com capacidade para até 100 folhas	Und	2
173	Grampo p/grampeador 23/10,cx/5000	Cx	5
176	Grampo p/grampeador 26/6,cx/5000	Cx	100
177	Guardanapo 23x22	Pct	6
180	Inseticida spray disposto em embalagem de alumínio 300ml com ação inseticida global composição básica de imiprotina sipermetria ou tetrametria pámetria aletrina solvente e propelene validade de 02 anos de garantia com fabricação data de validade.	Und	9
181	Isqueiro	Und	3
182	Jarra de plástico p/água 1L	Und	6
183	Jarra de plástico p/água 2L	Und	3

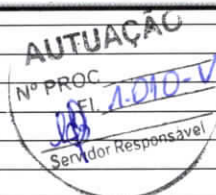



## AUTUAÇÃO

		Nº PROC		
186	Kit Faqueiro contendo colheres, garfos e facas	AFI 2.011	Und	1
190	Lanterna elétrica	AFI 2.011	Und	2
193	Lápis nº 02	AFI 2.011	Cx	3
194	Ligas c/1000	AFI 2.011	Cx	3
195	Limpa móveis líquido disposto em embalagem de 200ml conservantes alifáticos perfume água validade de 02 anos de garantia data de fabricação, prazo de validade.	AFI 2.011	Und	5
196	Limpa vidros	AFI 2.011	Und	18
201	Livro de Ata	AFI 2.011	Und	19
202	Livro de Ponto	AFI 2.011	Cx	12
203	Livro de protocolo	AFI 2.011	Cx	14
208	Luva de limpeza em borracha látex tamanho pequeno com revestimento interno reforçado com superfície externa antiderrapante certificação do Inmetro. Prazo de validade.	AFI 2.011	Par	11
209	Luva de limpeza em borracha látex tamanho grande com revestimento interno reforçado com superfície externa antiderrapante certificação do Inmetro. Prazo de validade.	AFI 2.011	Par	10
210	Lustra móveis	AFI 2.011	Und	8
214	Marcador de Texto c/12	AFI 2.011	Cx	6
221	Pá de lixo	AFI 2.011	Und	26
224	Esponja de lã de aço	AFI 2.011	Und	76
228	Pano de chão	AFI 2.011	Und	190
229	Pano de Prato -Semanal	AFI 2.011	Und	15
230	Pano para limpeza de pia descartável	AFI 2.011	Und	3
233	Papeiro Médio	AFI 2.011	Und	1
235	Papel 40kg c/50	AFI 2.011	Cx	5
238	Papel A4	AFI 2.011	Und	71
239	Papel Alumínio	AFI 2.011	Und	150
241	Papel cartão pct/20	AFI 2.011	Pct	1
242	Papel Cocher c/20und	AFI 2.011	Und	10
244	Papel Filme	AFI 2.011	Und	180
246	Papel Foto c/50	AFI 2.011	Cx	4
247	Papel Higiénico fd c/64rol	AFI 2.011	Fd	26
250	Papel AZ, dorso largo verde	AFI 2.011	Und	200
251	Papel Pardo c/100	AFI 2.011	Cx	3
252	Papel Pardo Fosco	AFI 2.011	Und	37
253	Papel ofício	AFI 2.011	Cx	1
254	Papel Toalha c/12	AFI 2.011	Fd	3
255	Pasta arquivo morto c/50	AFI 2.011	Cx	2
256	Pasta AZ,Lombo Largo cc c/20und	AFI 2.011	Cx	5
257	Pasta c/Elástico Polionda c/50und	AFI 2.011	Cx	2
258	Pasta Suspensas	AFI 2.011	Und	552
259	Pasta Transparente c/elástico	AFI 2.011	Und	360
260	Pasta transparente grossa c/10	AFI 2.011	Und	1
261	Pasta Transparente média	AFI 2.011	Und	55
262	Pedra Sanitária	AFI 2.011	Und	60
265	Perfurador de papel médio	AFI 2.011	Und	5
266	Perfurador de papel grande	AFI 2.011	Und	6
267	Pigmentos (amarelo)	AFI 2.011	Cx	5
268	Pigmentos (azul)	AFI 2.011	Cx	5
269	Pigmentos (vermelho)	AFI 2.011	Cx	5
271	Pilha grande p/lanterna	AFI 2.011	Und	10
272	Pilha média	AFI 2.011	Und	18
273	Pilha pequena	AFI 2.011	Par	10
275	Pincel atômico cx c/12,cores variadas (azul,vermelho e preto)	AFI 2.011	Und	2
278	Pincel quadro branco c/6und	AFI 2.011	Cx	1
282	Porta canetas /Recados	AFI 2.011	Und	19
284	Portfólio c/50	AFI 2.011	Und	118
286	Prancheta Plástica	AFI 2.011	Und	5
287	Prancheta Plásticas	AFI 2.011	Und	6
288	Prato Descartável c/250und	AFI 2.011	Cx	1
300	Quadro p/aviso pequeno	AFI 2.011	Und	7
301	Quadro p/Mural	AFI 2.011	Und	4
304	Régua 50cm	AFI 2.011	Pct	2
305	Régua de 30cm	AFI 2.011	Pct	1
306	Rodo 30cm	AFI 2.011	Und	52
307	Sabão em Barra c/50und	AFI 2.011	Cx	2
308	Sabão em pó cx c/20x500g	AFI 2.011	Cx	38



309	Sabonete	Und	10
310	Saco de lixo 100l frd c/25 pct	Frd	8
311	Saco de lixo 30l frd c/25 pct	Frd	12
312	Saco de lixo 50lts	Frd	30
313	Sacola de 10kg	Kg	15
314	Sacola de 15kg	Kg	20
319	Soda Cáustica	Cx	1
320	Suporte de copo descartável p/café/preto	Und	1
321	Suporte p/copos descartáveis	Und	24
324	Taça Grande p/bombom	Und	1
325	Taças Média Vidro	Und	17
327	Tachinha c/100	Cx	12
328	Tapetes (Bem Vindo)	Und	2
329	Tapetes Médio	Und	6
332	Tesoura c/ponta	Und	3
333	Tesoura de aço grande	Und	7
340	Tinta p/almofada de carimbo	Und	5
344	TNT cores	Und	50
346	Toalha de banho	Und	5
347	Toalha de mão simples	Und	7
349	Toalha de rosto simples	Und	8
352	Transferidor de grau	Und	1
354	Trena de 50cm	Und	1
355	Trena de 5mts	Und	1
357	Vassoura de Nylon	Und	29
358	Vassoura de Pelo	Und	11
359	Vassoura de Piaçaba	Und	691
360	Vassourão de Piaçava	Und	303
362	Velas p/filtro de Cerâmica	Und	4

Dotação orçamentária:

02 – Poder Executivo; 02 – Prefeitura Municipal; 02 – Secretaria de Administração e Gestão Financeira; 04.122.0001.2007 – Manut. Func. da Sec. de Administração; 3.3.90.30.00 – Material de consumo

**CONTRATO Nº 02/PP/014/2013**

Valor global: R\$ 161.108,63 (cento e sessenta e um mil cento e oito reais e sessenta e três centavos).

Vigência contratual/Período de fornecimento: 27 de fevereiro de 2013 a 31 de dezembro de 2013.

Prazo de entrega: 03 (três) dias úteis contados da ordem de fornecimento.

ITEM	PRODUTOS	UNID.	QUANT.
2	Ácido muriático solução aquosa impure de gás clorídico (HCl) usada em aplicação limpeza pesada, com 1000 ml contendo 12 unidades nome do fabricante data de fabricação, prazo de validade e número de registro.	Cx	95
3	Água sanitária solução aquosa disposta em embalagem plástica de 1000 ml, com 12 unidades, com composição a base de hidrócor de sódio ou cálcio de 2% a 5% pp, contendo o nome do fabricante, data de fabricação, prazo de validade.	Cx	125
12	Algodão pct 100g	Pct	200
17	Apagador p/quadro branco	Und	200
18	Apagador p/quadro negro, tamanho médio	Und	350
30	Balde c/tampa	Und	82
31	Balde Plástico com Alça para Água (grande)	Und	88
32	Balde Plástico com Alça para Água (pequeno)	Und	40
35	Bandeja Plástica	Und	3
37	Barbante Plástico	Rolo	7
39	Bastão de Cola Quente	Und	15
44	Borracha Bicolor cx/40	Cx	25
55	Caixa correspondencia, acrilica	Und	15
58	Caneta esferográfica azul bico fino cx.c/50 und	Cx	2
59	Caneta esferográfica preta bico fino cx.c/50 und	Cx	2
62	Capa para cd e dvd	Und	602
64	Cartolina Cores c/100	Pct	21
65	Cartolina Guache pct/20	Pct	123
69	Cesto de lixo	Und	105
70	Clips 3/0 cx.c/50	Cx	5
71	Clips 4/0 cx.c/25	Cx	55
72	Clips 6/0 cx.c/25	Cx	50



77	Cola branca 1LT cx/12	Cx	38
78	Cola de Isopor 40g cx c/12	Und	100
82	Colchete nº 05 com 72 unidades	Cx	5
83	Colher de aço	Cx	20
84	Colher descartáveis c/50und	Pct	52
85	Colher plástico resistente	Und	600
87	Condicionador 500 ml	Und	60
91	Copo plástico c/Alça Resistente	Cx	600
93	Copos descartáveis para água cx c/2500	Cx	21
96	Cotonetes com 75und	Und	200
101	Depósito para açúcar	Und	75
103	Depósito para café	Und	78
104	Depósito para colheres	Und	1
106	Depósito para temperos	Und	3
109	Desinfetante, caixa com 12x1000ml	Cx	135
113	Desodorizador de ambientes essência variadas embalagem de alumínio 400ml contendo data de fabricação nome do fabricante, data de validade c/12	Cx	1
115	Detergente cx c/12x500ml	Cx	25
116	Detergente líquido embalagem plástica 500ml, c/12und, com tensoativos glicerina coadjuvante sulfonato de sódio destinado a remoção de gordura de louças contem desoativo biodegradável contendo nome do fabricante, data de fabricação e prazo de validade.	Cx	5
119	E.V.A	Und	300
132	Escova p/banheiro	Und	80
137	Esponja dupla face	Und	1100
141	Facas de aço grande	Und	67
143	Filtro de cerâmica	Und	33
149	Fita durex colorida	Und	168
152	Fita gomada grande 55/55 mt	Und	50
153	Fita gomada grande 36/50 mt	Und	50
154	Fita gomada pequena c/6und	Pct	59
160	Gadanho artesanal	Und	30
161	Garrafa térmica	Und	30
163	Giz branco caixa com 40 unidades	Cx	10
164	Giz de cera,tamanho variável	Cx	368
169	Grampeador de metal p/mesa c/capacidade para até 20 folhas	Und	50
170	Grampeador de metal p/mesa c/capacidade para até 30 folhas	Und	80
173	Grampo p/grampeador 23/10,cx/5000	Cx	10
174	Grampo p/grampeador 23/13 cx/5000	Cx	10
175	Grampo p/grampeador 23/6,cx/5000	Cx	10
176	Grampo p/grampeador 26/6,cx/5000	Cx	100
177	Guardanapo 23x22	Pct	5
179	Hidrocor, caixa com 12 unidades	Cx	167
192	Lápis de Cor Grande, caixa com 12 unidades	Cx	167
193	Lápis nº 02	Cx	15
206	Lixeira Pedal Inox 3Lt	Und	10
211	Luva de limpeza em vinil látex tamanho grande com revestimento interno reforçado com superfície externa antiderrapante certificação do Inmetro. Prazo de validade.	Und	78
221	Pá de lixo	Und	80
222	Pá p/lixo móvel	Und	27
224	Esponja de lã de aço	Und	100
225	Panela Grande /Taxos	Und	23
228	Pano de chão	Und	620
229	Pano de Prato -Semanal	Und	228
234	Papeiros Grande	Und	20
236	Papel 40kg c/100	Cx	22
238	Papel A4	Und	70
239	Papel Alumínio	Und	115
241	Papel cartão pct/20	Pct	93
247	Papel Higiénico fd c/64rol	Fd	250
249	Papel Laminado pct c/20fls	Pct	15
251	Papel Pardo c/100	Cx	7
252	Papel Pardo Fosco	Und	300
255	Pasta arquivo morto c/50	Cx	10
256	Pasta AZ,Lombo Largo cc c/20und	Cx	10
262	Pedra Sanitária	Und	103

AUTUAÇÃO  
 Nº PROC  
 Nº Fl. 1.012  
 Servidor Responsável



267	Pigmentos (amarelo)	Cx	70
268	Pigmentos (azul)	Cx	70
269	Pigmentos (vermelho)	Cx	70
275	Pincel atômico cx c/12, cores variadas (azul,vermelho e preto)	Und	70
278	Pincel quadro branco c/6und	Cx	110
284	Portfólio c/50	Und	301
288	Prato Descartável c/250und	Cx	8
289	Pratos de Plástico Resistente	Und	600
292	Prendedor de Roupa de Madeira	Und	70
295	Quadro branco médio	Und	4
296	Quadro de giz	Und	10
297	Quadro Laminado	Und	30
300	Quadro p/aviso pequeno	Und	7
304	Régua 50cm	Pct	22
306	Rodo 30cm	Und	150
307	Sabão em Barra c/50und	Cx	80
308	Sabão em pó cx c/20x500g	Cx	75
309	Sabonete	Und	300
310	Saco de lixo 100l frd c/25 pct	Frd	45
311	Saco de lixo 30l frd c/25 pct	Frd	5
312	Saco de lixo 50lts	Frd	5
313	Sacola de 10kg	Kg	95
314	Sacola de 15kg	Kg	40
315	Saleiro	Und	1
317	Shampoo	Und	60
325	Taças Média Vidro	Und	1
326	Taças plásticas média	Und	1
332	Tesoura c/ponta	Und	300
334	Tesoura pequena	Und	1
335	Tesoura sem ponta	Und	2000
336	Tesourinha para cortar unhas	Und	60
342	Tinta splay p/artesanato cores	Und	42
345	TNT-Rolo (Vermelho,Azul,Laranja,Rosa,Verde,Amarelo,Preto,Lilás,Azul claro,Branco)	Rolo	19
346	Toalha de banho	Und	100
347	Toalha de mão simples	Und	213
348	Toalha de mão felpuda	Und	5
350	Toalha de rosto felpuda	Und	15
351	Touca p/cozinha c/100	Und	78
357	Vassoura de Nylon	Und	300
358	Vassoura de Pelo	Und	52
359	Vassoura de Piaçaba	Und	50
362	Velas p/filtro de Cerâmica	Und	380

ITEM	PRODUTOS	UNID.	QUANT.
3	Água sanitária solução aquosa disposta em embalagem plástica de 1000 ml, com 12 unidades, com composição a base de hidrocloreto de sódio ou cálcio de 2% a 5% pp, contendo o nome do fabricante, data de fabricação, prazo de validade.	Cx	213
4	Agulha para barbante	Und	11
5	Agulha para costura de crochê	Und	1
7	Agulha para Croche	Und	5
8	Álcool em Gel c/12 und	Cx	1
12	Algodão pct 100g	Pct	2
13	Almofada p/carimbo	Und	1
15	Anti-mofo 180g	Und	4
20	Aparelho telefônico	Und	4
22	Arquivo morto com 50 unidades	Und	1
23	Argolas para chaveiros	Und	45
28	Bacia de Plástico Média	Und	6
29	Balão Coloridos	Und	3
30	Balde c/tampa	Und	8
31	Balde Plástico com Alça para Água (grande)	Und	1
32	Balde Plástico com Alça para Água (pequeno)	Und	6
35	Bandeja Plástica	Und	2
38	Barbantes Coloridos	Und	5



39	Bastão de Cola Quente	Und	4
43	Bolas natalinas varios tamanho	Und	12
44	Borracha Bicolor cx/40	Cx	5
45	Borracha de cabeça c/40	Cx	13
48	Brilho em pó	Pct	5
49	Brocado Cores	Pç	1
50	Cabeça de Boneca (tamanhos variados)	Und	20
52	Caderno 12 Matérias (capa dura)	Und	2
53	Caderno Brochura 48 folhas	Und	17
57	Calculadora (G)	Und	4
58	Caneta esferográfica azul bico fino cx.c/50 und	Cx	19
59	Caneta esferográfica preta bico fino cx.c/50 und	Cx	3
60	Caneta esferográfica vermelha bico fino cx.c/50 und	Cx	6
64	Cartolina Cores c/100	Pct	1
65	Cartolina Guache pct/20	Pct	17
69	Cesto de lixo	Und	22
70	Clips 3/0 cx.c/50	Cx	22
71	Clips 4/0 cx.c/25	Cx	14
72	Clips 6/0 cx.c/25	Cx	3
74	Coador de café	Und	14
77	Cola branca 1LT cx/12	Cx	1
78	Cola de Isopor 40g cx c/12	Und	4
84	Colher descartáveis c/50und	Pct	222
93	Copos descartáveis para água cx c/2500	Cx	79
94	Copos descartáveis para cafezinho cx c/5000	Cx	12
95	Corretivo à base d'água 18ml cx 12 und	Cx	5
96	Cotonetes com 75und	Und	12
98	Creme dental, tubo com 90 gramas disporto em caixa de papelão unitário com composição básica de sorvitol e caboximetilcelulose, sacarina sódica, carbonato de cálcio lauril sulfato de sódio, silicato de sódio, carbonato de sódio, água monofluoroforsfato de sódio mínimo de 1.200ppm de flúor, contendo nome do fabricante, data de fabricação, prazo de validade.	Und	60
99	Cuscuzeira grande de alumino	Und	36
109	Desinfetante, caixa com 12x1000ml	Cx	136
113	Desodorizador de ambientes essência variadas embalagem de alumínio 400ml contendo data de fabricação nome do fabricante, data de validade c/12	Cx	22
115	Detergente cx c/12x500ml	Cx	47
116	Detergente líquido embalagem plástica 500ml, c/12und, com tensoativos glicerina coadjuvante sulfonato de sódio destinado a remoção de gordura de louças contem desoativo biodegradável contendo nome do fabricante, data de fabricação e prazo de validade.	Cx	27
118	DVD's regravável	Und	58
120	Elástico c/100mts	Und	51
121	Enchimento acrílico	Kg	1
124	Envelope(G)branco/pardo/c/250und	Cx	1
128	Escarcelas c/Trilho	Und	20
129	Escarcelas fina c/elástico	Und	250
132	Escova p/banheiro	Und	30
134	Escova para lavar roupa	Und	18
136	Espiral p/encadernação c/100und	Pct	9
137	Espunja dupla face	Und	400
138	Estilete estreito c/lâmina de 09mm	Und	3
139	Etiqueta gomada pct/100	Pct	1
141	Facas de aço grande	Und	39
142	Feltro cores	Und	3
147	Fita de seda cores	Und	5
148	Fita decorativa cores	Und	3
150	Fita durex simples larga c/4und	Pct	1
151	Fita durex transparente c/20und	Pct	30
153	Fita gomada grande 36/50 mt	Und	60
154	Fita gomada pequena c/6und	Pct	6
156	Fita natalina 38/5	Und	4
157	Flanelas	Und	10
159	Fósforo pct	Pct	66
161	Garrafa térmica	Und	18
164	Giz de cera,tamanho variável	Cx	5

AUTUAÇÃO

 Nº PROC  
 40 FI. 1013  
 Servidor Responsável





170	Grampeador de metal p/mesa c/capacidade para até 30 folhas	Und	13
172	Grampeador grande com capacidade para até 100 folhas	Und	4
173	Grampo p/grampeador 23/10,cx/5000	Cx	1
175	Grampo p/grampeador 23/6,cx/5000	Cx	2
176	Grampo p/grampeador 26/6,cx/5000	Cx	21
177	Guardanapo 23x22	Pct	12
178	Guardanapo 24x24	Pct	7
179	Hidrocór, caixa com 12 unidades	Cx	10
180	Inseticida spray disposto em embalagem de alumínio 300ml com ação inseticida global composição básica de imiprotina sipermetria ou tetrametria pãrmetria aletrina solvente e propelene validade de 02 anos de garantia com fabricação data de validade.	Und	90
182	Jarra de plástico p/água 1L	Und	8
183	Jarra de plástico p/água 2L	Und	18
185	Jogos Educativos	Und	3
186	Kit Faqueiro contendo colheres, garfos e facas	Und	5
191	Lanterna grande	Und	12
192	Lápis de Cor Grande, caixa com 12 unidades	Cx	6
193	Lápis nº 02	Cx	6
194	Ligas c/1000	Cx	7
197	Linha de Bordado Cores	Und	20
198	Linha de Costura 9610M	Cx	10
199	Linha de Crochê Cores	Und	8
200	Linha de Lã Cores	Und	20
201	Livro de Ata	Und	56
202	Livro de Ponto	Cx	9
203	Livro de protocolo	Cx	10
206	Lixeira Pedal Inox 3Lt	Und	4
208	Luva de limpeza em borracha látex tamanho pequeno com revestimento interno reforçado com superfície externa antiderrapante certificação do Inmetro. Prazo de validade.	Par	100
209	Luva de limpeza em borracha látex tamanho grande com revestimento interno reforçado com superfície externa antiderrapante certificação do Inmetro. Prazo de validade.	Par	84
213	Mangueira de Nivel	Mt	4
215	Massa de modelar cx/12	Cx	2
221	Pá de lixo	Und	3
222	Pá p/lixo móvel	Und	10
223	Paetê Cores	Pct	13
224	Esponja de lã de aço	Und	126
225	Panela Grande /Taxos	Und	3
226	Panelas Média	Und	9
227	Panelas n 16	Und	4
228	Pano de chão	Und	432
229	Pano de Prato -Semanal	Und	154
230	Pano para limpeza de pia descartável	Und	42
231	Pano Mop Úmido c/cabo	Und	58
233	Papeiro Médio	Und	7
236	Papel 40kg c/100	Cx	4
238	Papel A4	Und	6
239	Papel Alumínio	Und	78
240	Papel Carbono c/100und	Und	2
241	Papel cartão pct/20	Pct	10
246	Papel Foto c/50	Cx	1
247	Papel Higiénico fd c/64rol	Fd	118
248	Papel laminado cores variadas	Und	60
251	Papel Pardo c/100	Cx	3
254	Papel Toalha c/12	Fd	105
256	Pasta AZ.Lombo Largo cc c/20und	Cx	20
258	Pasta Suspensas	Und	20
259	Pasta Transparente c/elástico	Und	150
262	Pedra Sanitária	Und	10
264	Pano de pia	Pct	65
265	Perfurador de papel médio	Und	5
273	Pilha pequena	Par	40
275	Pincel atômico cx c/12.cores variadas (azul.vermelho e preto)	Und	10
285	Pote de Vidro Médio	Und	1
286	Prancheta Plástica	Und	12



Item	Descrição	Quantidade	Valor
288	Prato Descartável c/250und	Cx	49
291	Pratos Rasos	Und	6
293	Prestobarba	Crt	14
299	Quadro Mural (Médio)	Und	3
306	Rodo 30cm	Und	63
307	Sabão em Barra c/50und	Cx	24
308	Sabão em pó cx c/20x500g	Cx	96
309	Sabonete	Und	76
310	Saco de lixo 100l frd c/25 pct	Frđ	181
311	Saco de lixo 30l frd c/25 pct	Frđ	197
312	Saco de lixo 50lts	Frđ	19
313	Sacola de 10kg	Kg	8
314	Sacola de 15kg	Kg	5
315	Saleiro	Und	2
316	Sandálias havaianas tamanho variados	Pares	13
318	Sinos natalinos	Und	6
320	Suporte de copo descartável p/café/preto	Und	1
321	Suporte p/copos descartáveis	Und	60
322	Suporte p/detergente líquido/bucha	Und	1
323	Tábua de cortar alimentos	Und	12
330	Tecido 100% algodão	Und	2
331	Tecido para ponto cruz	Und	1
332	Tesoura c/ponta	Und	3
333	Tesoura de aço grande	Und	2
334	Tesoura pequena	Und	1
337	Tinta Craquelê cores	Und	3
338	Tinta guache	Und	10
339	Tinta P.V.A cores	Und	5
341	Tinta p/Tecidos cores	Und	61
342	Tinta splay p/artesanato cores	Und	3
344	TNT cores	Und	6
345	TNT-Rolo (Vermelho,Azul,Laranja,Rosa,Verde,Amarelo,Preto,Lilás,Azul claro,Branco)	Rolo	8
347	Toalha de mão simples	Und	10
348	Toalha de mão felpuda	Und	60
351	Touca p/cozinha c/100	Und	31
352	Transferidor de grau	Und	12
353	Travesseiro 50x70	Und	1
356	Vassoura de Carnaúba p/vasculhar	Und	32
357	Vassoura de Nylon	Und	78
358	Vassoura de Pelo	Und	30
359	Vassoura de Piaçaba	Und	89
362	Velas p/filtro de Cerâmica	Und	30
364	Viés estampado	Peça	4

AUTUAÇÃO

Nº PROC

1014

48

Solicitador Responsável

## Dotação orçamentária:

02 – Poder Executivo; 02 – Prefeitura Municipal; 09 – Fundo Municipal de Saúde; 10.122.0069.2061 – Manut. e Func. Da Sec. de Saúde; 3.3.90.30.00 – Material de consumo;

02 – Poder Executivo; 02 – Prefeitura Municipal; 10 – Fundo Municipal de Saúde; 10.301.0020.2043 – Func. do Programa de Atenção Básica-PAB; 3.3.90.30.00 – Material de consumo;

02 – Poder Executivo; 02 – Prefeitura Municipal; 10 – Fundo Municipal de Saúde; 10.122.0020.2042 – Func. do Fundo Municipal de Saúde - FMS; 3.3.90.30.00 – Material de consumo;

02 – Poder Executivo; 02 – Prefeitura Municipal; 10 – Fundo Municipal de Saúde; 10.301.0018.2097 – Manut. e Func. do Centro de Apoio Social - CAPS; 3.3.90.30.00 – Material de consumo;

02 – Poder Executivo; 02 – Prefeitura Municipal; 10 – Fundo Municipal de Saúde; 10.305.0021.2052 – Func. Serv.de Vig.Epidemiologica; 3.3.90.30.00 – Material de consumo;

02 – Poder Executivo; 02 – Prefeitura Municipal; 10 – Fundo Municipal de Saúde; 10.301.0018.2046 – Func. do Programa Saúde da Família - PSF; 3.3.90.30.00 – Material de

**CONTRATO Nº 04/PP/014/2013**

Valor global: R\$ 29.865.79 (vinte e nove mil oitocentos e sessenta e cinco reais e setenta e nove centavos).

Vigência contratual/Período de fornecimento: 27 de fevereiro de 2013 a 31 de dezembro de 2013.

Prazo de entrega: 03 (três) dias úteis contados da ordem de fornecimento.



ITEM	PRODUTOS	UNID.	QUANT.
3	Água sanitária solução aquosa disposta em embalagem plástica de 1000 ml. com 12 unidades, com composição a base de hidrocor de sódio ou cálcio de 2% a 5% pp, contendo o nome do fabricante, data de fabricação, prazo de validade.	Cx	13
8	Alcool em Gel c/12 und	Cx	2
9	Alcool etílico c/12 und	Cx	1
21	Apontador Simples	Cx	3
44	Borracha Bicolor cx/40	Cx	44
58	Caneta esferográfica azul bico fino cx.c/50 und	Cx	23
64	Cartolina Cores c/100	Pct	3
69	Cesto de lixo	Und	5
70	Clips 3/0 cx.c/50	Cx	31
71	Clips 4/0 cx.c/25	Cx	31
72	Clips 6/0 cx.c/25	Cx	25
73	Clips 8/0 cx.c/25	Cx	24
75	Cola bastão 9g c/6und	Cx	1
76	Cola bastão quente	Und	15
77	Cola branca 1LT cx/12	Cx	2
79	Cola glitter cores variadas c/12	Und	40
93	Copos descartáveis para água cx c/2500	Cx	14
94	Copos descartáveis para cafezinho cx c/5000	Cx	3
95	Corretivo à base d'água 18ml cx 12 und	Cx	5
108	Desentupidor de pia manual de borracha cabo plástico ou madeira, 300mg. 10cm de diâmetro de extensão 7,5 cm.	Und	4
109	Desinfetante, caixa com 12x1000ml	Cx	13
113	Desodorizador de ambientes essência variadas embalagem de alumínio 400ml contendo data de fabricação nome do fabricante, data de validade c/12	Cx	2
114	Desodorizador de ambientes essência variadas embalagem de alumínio 500ml contendo data de fabricação nome do fabricante, data de validade c/12	Cx	1
115	Detergente cx c/12x500ml	Cx	1
116	Detergente líquido embalagem plástica 500ml, c/12und, com tensotativos glicerina coadjuvante sulfonato de sódio destinado a remoção de gordura de louças contem desoativo biodegradável contendo nome do fabricante, data de fabricação e prazo de validade.	Cx	1
119	E.V.A	Und	100
122	Envelope (G),na cor branco e pardo,cx c/250und	Cx	1
124	Envelope(G)branco/pardo/c/250und	Cx	1
132	Escova p/banheiro	Und	10
134	Escova para lavar roupa	Und	6
135	Espanador	Und	18
136	Espiral p/encadernação c/100und	Pct	9
137	Espanja dupla face	Und	110
141	Facas de aço grande	Und	3
153	Fita gomada grande 36/50 mt	Und	18
154	Fita gomada pequena c/6und	Pct	15
157	Flanelas	Und	40
161	Garrafa térmica	Und	2
169	Grampeador de metal p/mesa c/capacidade para até 20 folhas	Und	7
170	Grampeador de metal p/mesa c/capacidade para até 30 folhas	Und	12
176	Grampo p/grampeador 26/6,cx/5000	Cx	45
177	Guardanapo 23x22	Pct	4
178	Guardanapo 24x24	Pct	5
179	Hidrocor, caixa com 12 unidades	Cx	90
180	Inseticida spray disposto em embalagem de alumínio 300ml com ação inseticida global composição básica de imiprotina sipermetria ou tetrametria pármnetria aletrina solvente e propelene validade de 02 anos de garantia com fabricação data de validade.	Und	12
192	Lápis de Cor Grande, caixa com 12 unidades	Cx	50
193	Lápis nº 02	Cx	32
196	Limpa vidros	Und	22
209	Luva de limpeza em borracha látex tamanho grande com revestimento interno reforçado com superfície externa antiderrapante certificação do Inmetro. Prazo de validade.	Par	6
214	Marcador de Texto c/12	Cx	4
215	Massa de modelar cx/12	Cx	20
221	Pá de lixo	Und	14
228	Pano de chão	Und	120

AUTUAÇÃO

Nº PROC

EL. 7014-V

Servidor Responsável



230	Pano para limpeza de pia descartável	Und	10
236	Papel 40kg c/100	Cx	2
238	Papel A4	Und	40
239	Papel Alumínio	Und	1
241	Papel cartão pct/20	Pct	20
244	Papel Filme	Und	26
247	Papel Higiénico fd c/64rol	Fd	52
249	Papel Laminado pct c/20fls	Pct	1
251	Papel Pardo c/100	Cx	20
254	Papel Toalha c/12	Fd	2
256	Pasta AZ,Lombo Largo cc c/20und	Cx	12
258	Pasta Suspensas	Und	60
259	Pasta Transparente c/elástico	Und	70
262	Pedra Sanitária	Und	120
263	Pegador de macarrão	Und	1
264	Pano de pia	Pct	10
265	Perfurador de papel médio	Und	10
275	Pincel atômico cx c/12,cores variadas (azul,vermelho e preto)	Und	60
279	Pistola p/cola	Und	5
284	Portfólio c/50	Und	3
306	Rodo 30cm	Und	41
307	Sabão em Barra c/50und	Cx	14
308	Sabão em pó cx c/20x500g	Cx	5
309	Sabonete	Und	20
310	Saco de lixo 100l frd c/25 pct	Frd	12
311	Saco de lixo 30l frd c/25 pct	Frd	16
313	Sacola de 10kg	Kg	59,2
314	Sacola de 15kg	Kg	10
332	Tesoura c/ponta	Und	200
335	Tesoura sem ponta	Und	15
338	Tinta guache	Und	60
343	Tira manchas	Und	2
348	Toalha de mão felpuda	Und	10
351	Touca p/cozinha c/100	Und	14
352	Transferidor de grau	Und	41
353	Travesseiro 50x70	Und	1
356	Vassoura de Carnaúba p/vasculhar	Und	11
357	Vassoura de Nylon	Und	24
359	Vassoura de Piaçaba	Und	25
360	Vassourão de Piaçava	Und	12

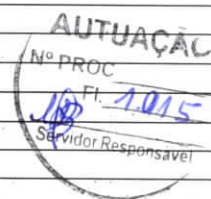

## Dotação orçamentária:

02 – Poder Executivo; 02 – Prefeitura Municipal; 07 – Fundo Municipal de Assistência Social; 08.244.0015.2076 – Manut. e Func.do CRAS – PAB); 3.3.90.30.00 – Material de consumo;

02 – Poder Executivo; 02 – Prefeitura Municipal; 07 – Fundo Municipal de Assistência Social; 08.244.0015.2075 – Manut. e Func.do IGDBF – PAB); 3.3.90.30.00 – Material de consumo.

Atesto, ainda, que a referida empresa forneceu de forma satisfatória todos os produtos contratados, sendo estes de 1ª (primeira) qualidade e entrega com pontualidade, cumprindo todas as obrigações assumidas, nada havendo em nossos arquivos, fatos que desabone sua capacidade técnica operacional.

Gabinete do Prefeito Municipal de Arari, Estado do Maranhão, em 08 de janeiro de 2014.

**Djalma de Melo Machado**  
Prefeito Municipal



A autenticidade deste documento pode ser comprovada por QR-Code ou por acesso direto por meio de link no site institucional:

<https://www.arari.ma.gov.br/diariooficial/2014/14-01-2014.pdf>



# Diário Oficial do Município

## Arari - Maranhão



Instituído pela Lei Municipal nº 008, de 28 de agosto de 2013

DJALMA DE MELO MACHADO  
Prefeito Municipal

JOSÉ FRANCISCO MARTINS PEREIRA  
Vice-prefeito

JOSÉ CLEILSON FERNANDES  
Assessor Especial de  
Comunicação

DINI JAKSON MACHADO PRASERES  
Secretário Municipal de  
Administração e Gestão Financeira

RODILSON SILVA DE ARAÚJO  
Procurador Jurídico



[arari.ma.gov.br](http://arari.ma.gov.br)



MUNICÍPIO DE ARARI-MA  
PODER EXECUTIVO

AUTUAÇÃO  
Nº PROC  
Fl. 1.016  
Servidor Responsável

**ATESTADO DE APTIDÃO TÉCNICA OPERACIONAL**

O **MUNICÍPIO DE ARARI/MA**, através da Prefeitura Municipal de Arari, pessoa jurídica de direito público, sediada à Avenida Dr. João da Silva Lima, s/n, Centro, CEP 65.480-000, na cidade de Arari, Estado do Maranhão, inscrita no CNPJ/MF sob o nº 06.242.846/0001-14, neste ato representado pelo Prefeito Municipal, Sr. DJALMA DE MELO MACHADO, brasileiro, casado, portador do Registro Geral nº 295086 SSP/MA e CPF nº 149.051.403-15, usando os poderes a quem lhe confere a Lei Orgânica do Município de Arari/MA, atesta para os devidos fins de direito que a empresa **MARGHESS GRUPO EMPRESARIAL LTDA-ME**, inscrita no CNPJ/MF sob o nº 05.321.253/0001-80 e Inscrição Estadual nº 12.637.616-6, estabelecida na Rua 61, Quadra 125, Nº 31, 1º Andar, Maiobão, Paço do Lumiar/MA, forneceu para esta administração pública municipal durante o período de 27/02/2013 a 31/12/2013, materiais de expediente, didático, pedagógico, copa, cozinha, higiene pessoal e limpeza, conforme produtos especificados nos Contratos nºs 01/PP/014/2013 (fls. 793 a 809 do processo), 02/PP/014/2013 (fls. 815 a 831 do processo), 03/PP/014/2013 (fls. 837 a 854 do processo) e 04/PP/014/2013 (fls. 860 a 874 do processo), oriundos do processo administrativo nº 240/2013 / Pregão Presencial nº 014/2013, conforme segue:

**CONTRATO Nº 01/PP/014/2013**

Valor global: R\$ 65.150,23 (sessenta e cinco mil cento e cinquenta reais e vinte e três centavos).

Vigência contratual/Período de fornecimento: 27 de fevereiro de 2013 a 31 de dezembro de 2013.

Prazo de entrega: 03 (três) dias úteis contados da ordem de fornecimento.

ITEM	PRODUTOS	UND.	QUANT.
3	Água sanitária solução aquosa disposta em embalagem plástica de 1000 ml, com 12 unidades, com composição a base de hidróxido de sódio ou cálcio de 2% a 5% pp, contendo o nome do fabricante, data de fabricação, prazo de validade.	Cx	48
8	Álcool em Gel c/12 und	Cx	8
10	Alfinete Colorido	Pct	3
13	Almofada p/carimbo	Und	2
20	Aparelho telefônico	Und	3
21	Apontador Simples	Cx	1
22	Arquivo morto com 50 unidades	Und	5
23	Argolas para chaveiros	Und	200
31	Balde Plástico com Alça para Água (grande)	Und	4
32	Balde Plástico com Alça para Água (pequeno)	Und	16
33	Bandeja Inox	Und	2
35	Bandeja Plástica	Und	5
36	Barbante de Algodão	Rolo	1
37	Barbante Plástico	Rolo	1
40	Bloco de Recados	Und	10
41	Bloco de recibos	Und	1

Prefeitura Municipal de Arari

CNPJ nº 06.242.846/0001-14

Av. Dr. João da Silva Lima, s/nº, Centro, Cep 65.480-000, Arari, Maranhão, Brasil

Home Page: [www.arari.ma.gov.br](http://www.arari.ma.gov.br) Telefone/Fax: (0\*\*98) 3453-1140 – ramal 31 / 9-8405-6410 / 9-8129-4642

Página 1 de 18



MUNICÍPIO DE ARARI-MA  
PODER EXECUTIVO



44	Borracha Bicolor cx/40	Cx	8
53	Caderno Brochura 48 folhas	Und	204
55	Caixa correspondência, acrílica	Und	12
57	Calculadora (G)	Und	12
58	Caneta esferográfica azul bico fino cx.c/50 und	Cx	21
59	Caneta esferográfica preta bico fino cx.c/50 und	Cx	14
60	Caneta esferográfica vermelha bico fino cx.c/50 und	Cx	5
62	Capa para cd e dvd	Und	250
66	CD-700MB	Und	120
67	CDs p/gravação virgens	Und	200
69	Cesto de lixo	Und	33
70	Clips 3/0 cx.c/50	Cx	55
71	Clips 4/0 cx.c/25	Cx	55
72	Clips 6/0 cx.c/25	Cx	39
73	Clips 8/0 cx.c/25	Cx	53
74	Coador de café	Und	1
77	Cola branca 1LT cx/12	Cx	1
78	Cola de Isopor 40g cx c/12	Und	3
83	Colher de aço	Cx	2
84	Colher descartáveis c/50und	Pct	5
85	Colher plástico resistente	Und	1
92	Copos de Vidro	Und	6
93	Copos descartáveis para água cx c/2500	Cx	19
95	Corretivo à base d'água 18ml cx 12 und	Cx	4
101	Depósito para açúcar	Und	5
102	Depósito para biscoito	Und	8
103	Depósito para café	Und	5
105	Depósito para leite	Und	11
109	Desinfetante, caixa com 12x1000ml	Cx	44
111	Desodorizador de ambientes essência variadas embalagem de alumínio 200ml contendo data de fabricação nome do fabricante, data de validade c/12	Und	10
112	Desodorizador de ambientes essência variadas embalagem de alumínio 300ml contendo data de fabricação nome do fabricante, data de validade c/12	Und	2
113	Desodorizador de ambientes essência variadas embalagem de alumínio 400ml contendo data de fabricação nome do fabricante, data de validade c/12	Cx	3
114	Desodorizador de ambientes essência variadas embalagem de alumínio 500ml contendo data de fabricação nome do fabricante, data de validade c/12	Cx	1
115	Detergente cx c/12x500ml	Cx	5
116	Detergente líquido embalagem plástica 500ml, c/12und, com tensoativos glicerina coadjuvante sulfonato de sódio destinado a remoção de gordura de louças contem desoativo biodegradável contendo nome do fabricante, data de fabricação e prazo de validade.	Cx	6

Prefeitura Municipal de Arari

CNPJ nº 06.242.846/0001-14

Av. Dr. João da Silva Lima, s/nº, Centro, Cep 65.480-000, Arari, Maranhão, Brasil

Home Page: www.arari.ma.gov.br Telefone/Fax: (0\*\*98) 3453-1140 – ramal 31 / 9-8405-6410 / 9-8129-4642



MUNICÍPIO DE ARARI-MA  
PODER EXECUTIVO



117	DVD não regravel	Und	120
118	DVD's regravavel	Und	200
119	E.V.A	Und	150
120	Elástico c/100mts	Und	2
122	Envelope (G),na cor branco e pardo,cx c/250und	Cx	1
123	Envelope p/convite c/100und	Cx	2
124	Envelope(G)branco/pardo/c/250und	Cx	1
126	Escalimetro	Und	1
127	Escarcelas de papelão	Und	200
132	Escova p/banheiro	Und	13
133	Escova para engraxate	Und	2
135	Espanador	Und	6
137	Esponja dupla face	Und	100
138	Estilete estreito c/lâmina de 09mm	Und	5
139	Etiqueta gomada pct/100	Pct	3
140	Extrator de grampo	Und	12
141	Facas de aço grande	Und	3
150	Fita durex simples larga c/4und	Pct	11
151	Fita durex transparente c/20und	Pct	8
152	Fita gomada grande 55/55 mt	Und	30
153	Fita gomada grande 36/50 mt	Und	24
154	Fita gomada pequena c/6und	Pct	10
155	Fita de cetim com 10 metro, cores variadas	Rolo	6
157	Flanelas	Und	85
158	Folha de isopor	Pct	2
159	Fósforo pct	Pct	2
161	Garrafa térmica	Und	20
166	Grafite nº 06, pacote com 12 unidades	Und	1
167	Grafite nº 07, pacote com 12 unidades	Und	4
169	Grampeador de metal p/mesa c/capacidade para até 20 folhas	Und	8
170	Grampeador de metal p/mesa c/capacidade para até 30 folhas	Und	18
172	Grampeador grande com capacidade para até 100 folhas	Und	2
173	Grampo p/grampeador 23/10,cx/5000	Cx	5
176	Grampo p/grampeador 26/6,cx/5000	Cx	100
177	Guardanapo 23x22	Pct	6
180	Inseticida spray disposto em embalagem de alumínio 300ml com ação inseticida global composição básica de imiprotina sipermetria ou tetrametria pármatria aletrina solvente e propelene validade de 02 anos de garantia com fabricação data de validade.	Und	9
181	Isqueiro	Und	3
182	Jarra de plástico p/água 1L	Und	6
183	Jarra de plástico p/água 2L	Und	3
186	Kit Faqueiro contendo colheres, garfos e facas	Und	1
190	Lanterna eletrica	Und	2

Prefeitura Municipal de Arari

CNPJ nº 06.242.846/0001-14

Av. Dr. João da Silva Lima, s/nº, Centro, Cep 65.480-000, Arari, Maranhão, Brasil

Home Page: www.arari.ma.gov.br Telefone/Fax: (0\*\*98) 3453-1140 – ramal 31 / 9-8405-6410 / 9-8129-4642





MUNICÍPIO DE ARARI-MA  
PODER EXECUTIVO



193	Lápis nº 02	Cx	3
194	Ligas c/1000	Cx	3
195	Limpa móveis líquido disposto em embalagem de 200ml conservantes alifáticos perfume água validade de 02 anos de garantia data de fabricação, prazo de validade.	Und	5
196	Limpa vidros	Und	18
201	Livro de Ata	Und	19
202	Livro de Ponto	Cx	12
203	Livro de protocolo	Cx	14
208	Luva de limpeza em borracha látex tamanho pequeno com revestimento interno reforçado com superfície externa antiderrapante certificação do Inmetro. Prazo de validade.	Par	11
209	Luva de limpeza em borracha látex tamanho grande com revestimento interno reforçado com superfície externa antiderrapante certificação do Inmetro. Prazo de validade.	Par	10
210	Lustra móveis	Und	8
214	Marcador de Texto c/12	Cx	6
221	Pá de lixo	Und	26
224	Esponja de lã de aço	Und	76
228	Pano de chão	Und	190
229	Pano de Prato -Semanal	Und	15
230	Pano para limpeza de pia descartável	Und	3
233	Papeiro Médio	Und	1
235	Papel 40kg c/50	Cx	5
238	Papel A4	Und	71
239	Papel Alumínio	Und	150
241	Papel cartão pct/20	Pct	1
242	Papel Cocher c/20und	Und	10
244	Papel Filme	Und	180
246	Papel Foto c/50	Cx	4
247	Papel Higiénico fd c/64rol	Fd	26
250	Papel AZ, dorso largo verde	Und	200
251	Papel Pardo c/100	Cx	3
252	Papel Pardo Fosco	Und	37
253	Papel ofício	Cx	1
254	Papel Toalha c/12	Fd	3
255	Pasta arquivo morto c/50	Cx	2
256	Pasta AZ,Lombo Largo cc c/20und	Cx	5
257	Pasta c/Elástico Polionda c/50und	Cx	2
258	Pasta Suspensas	Und	552
259	Pasta Transparente c/elástico	Und	360
260	Pasta transparente grossa c/10	Und	1
261	Pasta Transparente média	Und	55
262	Pedra Sanitária	Und	60
265	Perfurador de papel médio	Und	5
266	Perfurador de papel grande	Und	6

Prefeitura Municipal de Arari

CNPJ nº 06.242.846/0001-14

Av. Dr. João da Silva Lima, s/nº, Centro, Cep 65.480-000, Arari, Maranhão, Brasil

Home Page: [www.arari.ma.gov.br](http://www.arari.ma.gov.br) Telefone/Fax: (0\*\*98) 3453-1140 – ramal 31 / 9-8405-6410 / 9-8129-4642



MUNICÍPIO DE ARARI-MA  
PODER EXECUTIVO



267	Pigmentos (amarelo)	Cx	5
268	Pigmentos (azul)	Cx	5
269	Pigmentos (vermelho)	Cx	5
271	Pilha grande p/lanterna	Und	10
272	Pilha média	Und	18
273	Pilha pequena	Par	10
275	Pincel atômico cx c/12,cores variadas (azul,vermelho e preto)	Und	2
278	Pincel quadro branco c/6und	Cx	1
282	Porta canetas /Recados	Und	19
284	Portfólio c/50	Und	118
286	Prancheta Plástica	Und	5
287	Prancheta Plásticas	Und	6
288	Prato Descartável c/250und	Cx	1
300	Quadro p/aviso pequeno	Und	7
301	Quadro p/Mural	Und	4
304	Régua 50cm	Pct	2
305	Régua de 30cm	Pct	1
306	Rodo 30cm	Und	52
307	Sabão em Barra c/50und	Cx	2
308	Sabão em pó cx c/20x500g	Cx	38
309	Sabonete	Und	10
310	Saco de lixo 100l frd c/25 pct	Frd	8
311	Saco de lixo 30l frd c/25 pct	Frd	12
312	Saco de lixo 50lts	Frd	30
313	Sacola de 10kg	Kg	15
314	Sacola de 15kg	Kg	20
319	Soda Cáustica	Cx	1
320	Suporte de copo descartável p/café/preto	Und	1
321	Suporte p/copos descartáveis	Und	24
324	Taça Grande p/bombom	Und	1
325	Taças Média Vidro	Und	17
327	Tachinha c/100	Cx	12
328	Tapetes (Bem Vindo)	Und	2
329	Tapetes Médio	Und	6
332	Tesoura c/ponta	Und	3
333	Tesoura de aço grande	Und	7
340	Tinta p/almofada de carimbo	Und	5
344	TNT cores	Und	50
346	Toalha de banho	Und	5
347	Toalha de mão simples	Und	7
349	Toalha de rosto simples	Und	8
352	Transferidor de grau	Und	1
354	Trena de 50cm	Und	1
355	Trena de 5mts	Und	1
357	Vassoura de Nylon	Und	29
358	Vassoura de Pelo	Und	11

Prefeitura Municipal de Arari

CNPJ nº 06.242.846/0001-14

Av. Dr. João da Silva Lima, s/nº, Centro, Cep 65.480-000, Arari, Maranhão, Brasil

Home Page: [www.arari.ma.gov.br](http://www.arari.ma.gov.br) Telefone/Fax: (0\*\*98) 3453-1140 – ramal 31 / 9-8405-6410 / 9-8129-4642

Página 5 de 18



MUNICÍPIO DE ARARI-MA  
PODER EXECUTIVO



359	Vassoura de Piaçaba	Und	691
360	Vassourão de Piaçava	Und	303
362	Velas p/filtro de Cerâmica	Und	4

Dotação orçamentária:

02 – Poder Executivo; 02 – Prefeitura Municipal; 02 – Secretaria de Administração e Gestão Financeira; 04.122.0001.2007 – Manut. Func. da Sec. de Administração; 3.3.90.30.00 – Material de consumo

**CONTRATO Nº 02/PP/014/2013**

Valor global: R\$ 161.108,63 (cento e sessenta e um mil cento e oito reais e sessenta e três centavos).

Vigência contratual/Período de fornecimento: 27 de fevereiro de 2013 a 31 de dezembro de 2013.

Prazo de entrega: 03 (três) dias úteis contados da ordem de fornecimento.

ITEM	PRODUTOS	UNID.	QUANT.
2	Ácido muriático solução aquosa impure de gás clorídico (HCl) usada em aplicação limpeza pesada, com 1000 ml contendo 12 unidades nome do fabricante data de fabricação, prazo de validade e número de registro.	Cx	95
3	Água sanitária solução aquosa disposta em embalagem plástica de 1000 ml, com 12 unidades, com composição a base de hidróxido de sódio ou cálcio de 2% a 5% pp, contendo o nome do fabricante, data de fabricação, prazo de validade.	Cx	125
12	Algodão pct 100g	Pct	200
17	Apagador p/quadro branco	Und	200
18	Apagador p/quadro negro, tamanho médio	Und	350
30	Balde c/tampa	Und	82
31	Balde Plástico com Alça para Água (grande)	Und	88
32	Balde Plástico com Alça para Água (pequeno)	Und	40
35	Bandeja Plástica	Und	3
37	Barbante Plástico	Rolo	7
39	Bastão de Cola Quente	Und	15
44	Borracha Bicolor cx/40	Cx	25
55	Caixa correspondencia, acrílica	Und	15
58	Caneta esferográfica azul bico fino cx.c/50 und	Cx	2
59	Caneta esferográfica preta bico fino cx.c/50 und	Cx	2
62	Capa para cd e dvd	Und	602
64	Cartolina Cores c/100	Pct	21
65	Cartolina Guache pct/20	Pct	123
69	Cesto de lixo	Und	105
70	Clips 3/0 cx.c/50	Cx	5
71	Clips 4/0 cx.c/25	Cx	55
72	Clips 6/0 cx.c/25	Cx	50
77	Cola branca 1LT cx/12	Cx	38
78	Cola de Isopor 40g cx c/12	Und	100

Prefeitura Municipal de Arari

CNPJ nº 06.242.846/0001-14

Av. Dr. João da Silva Lima, s/nº, Centro, Cep 65.480-000, Arari, Maranhão, Brasil

Home Page: [www.arari.ma.gov.br](http://www.arari.ma.gov.br) Telefone/Fax: (0\*\*98) 3453-1140 – ramal 31 / 9-8405-6410 / 9-8129-4642



MUNICÍPIO DE ARARI-MA  
PODER EXECUTIVO



82	Colchete nº 05 com 72 unidades	Cx	5
83	Colher de aço	Cx	20
84	Colher descartáveis c/50und	Pct	52
85	Colher plástico resistente	Und	600
87	Condicionador 500 ml	Und	60
91	Copo plástico c/Alça Resistente	Cx	600
93	Copos descartáveis para água cx c/2500	Cx	21
96	Cotonetes com 75und	Und	200
101	Depósito para açúcar	Und	75
103	Depósito para café	Und	78
104	Depósito para colheres	Und	1
106	Depósito para temperos	Und	3
109	Desinfetante, caixa com 12x1000ml	Cx	135
113	Desodorizador de ambientes essência variadas embalagem de alumínio 400ml contendo data de fabricação nome do fabricante, data de validade c/12	Cx	1
115	Detergente cx c/12x500ml	Cx	25
116	Detergente líquido embalagem plástica 500ml, c/12und, com tensotativos glicerina coadjuvante sulfonato de sódio destinado a remoção de gordura de louças contem desoativo biodegradável contendo nome do fabricante, data de fabricação e prazo de validade.	Cx	5
119	E.V.A	Und	300
132	Escova p/banheiro	Und	80
137	Esponja dupla face	Und	1100
141	Facas de aço grande	Und	67
143	Filtro de cerâmica	Und	33
149	Fita durex colorida	Und	168
152	Fita gomada grande 55/55 mt	Und	50
153	Fita gomada grande 36/50 mt	Und	50
154	Fita gomada pequena c/6und	Pct	59
160	Gadanho artesanal	Und	30
161	Garrafa térmica	Und	30
163	Giz branco caixa com 40 unidades	Cx	10
164	Giz de cera,tamanho variável	Cx	368
169	Grampeador de metal p/mesa c/capacidade para até 20 folhas	Und	50
170	Grampeador de metal p/mesa c/capacidade para até 30 folhas	Und	80
173	Grampo p/grampeador 23/10,cx/5000	Cx	10
174	Grampo p/grampeador 23/13 cx/5000	Cx	10
175	Grampo p/grampeador 23/6,cx/5000	Cx	10
176	Grampo p/grampeador 26/6,cx/5000	Cx	100
177	Guardanapo 23x22	Pct	5
179	Hidrocor, caixa com 12 unidades	Cx	167

Prefeitura Municipal de Arari  
CNPJ nº 06.242.846/0001-14

Av. Dr. João da Silva Lima, s/nº, Centro, Cep 65.480-000, Arari, Maranhão, Brasil

Home Page: [www.arari.ma.gov.br](http://www.arari.ma.gov.br) Telefone/Fax: (0\*\*98) 3453-1140 – ramal 31 / 9-8405-6410 / 9-8129-4642



MUNICÍPIO DE ARARI-MA  
PODER EXECUTIVO

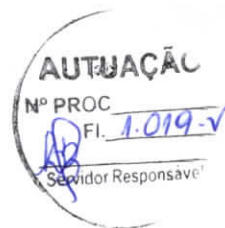

192	Lápis de Cor Grande, caixa com 12 unidades	Cx	167
193	Lápis nº 02	Cx	15
206	Lixeira Pedal Inox 3Lt	Und	10
211	Luva de limpeza em vinil látex tamanho grande com revestimento interno reforçado com superfície externa antiderrapante certificação do Inmetro. Prazo de validade.	Und	78
221	Pá de lixo	Und	80
222	Pá p/lixo móvel	Und	27
224	Esponja de lã de aço	Und	100
225	Panela Grande /Taxos	Und	23
228	Pano de chão	Und	620
229	Pano de Prato -Semanal	Und	228
234	Papeiros Grande	Und	20
236	Papel 40kg c/100	Cx	22
238	Papel A4	Und	70
239	Papel Alumínio	Und	115
241	Papel cartão pct/20	Pct	93
247	Papel Higiénico fd c/64rol	Fd	250
249	Papel Laminado pct c/20fls	Pct	15
251	Papel Pardo c/100	Cx	7
252	Papel Pardo Fosco	Und	300
255	Pasta arquivo morto c/50	Cx	10
256	Pasta AZ,Lombo Largo cc c/20und	Cx	10
262	Pedra Sanitária	Und	103
267	Pigmentos (amarelo)	Cx	70
268	Pigmentos (azul)	Cx	70
269	Pigmentos (vermelho)	Cx	70
275	Pincel atômico cx c/12,cores variadas (azul,vermelho e preto)	Und	70
278	Pincel quadro branco c/6und	Cx	110
284	Portfólio c/50	Und	301
288	Prato Descartável c/250und	Cx	8
289	Pratos de Plástico Resistente	Und	600
292	Prendedor de Roupa de Madeira	Und	70
295	Quadro branco médio	Und	4
296	Quadro de giz	Und	10
297	Quadro Laminado	Und	30
300	Quadro p/aviso pequeno	Und	7
304	Régua 50cm	Pct	22
306	Rodo 30cm	Und	150
307	Sabão em Barra c/50und	Cx	80
308	Sabão em pó cx c/20x500g	Cx	75
309	Sabonete	Und	300
310	Saco de lixo 100l frd c/25 pct	Frd	45

Prefeitura Municipal de Arari

CNPJ nº 06.242.846/0001-14

Av. Dr. João da Silva Lima, s/nº, Centro, Cep 65.480-000, Arari, Maranhão, Brasil

Home Page: [www.arari.ma.gov.br](http://www.arari.ma.gov.br) Telefone/Fax: (0\*\*98) 3453-1140 – ramal 31 / 9-8405-6410 / 9-8129-4642



MUNICÍPIO DE ARARI-MA  
PODER EXECUTIVO



311	Saco de lixo 30l frd c/25 pct	Frd	5
312	Saco de lixo 50lts	Frd	5
313	Sacola de 10kg	Kg	95
314	Sacola de 15kg	Kg	40
315	Saleiro	Und	1
317	Shampoo	Und	60
325	Taças Média Vidro	Und	1
326	Taças plásticas média	Und	1
332	Tesoura c/ponta	Und	300
334	Tesoura pequena	Und	1
335	Tesoura sem ponta	Und	2000
336	Tesourinha para cortar unhas	Und	60
342	Tinta splay p/artesanato cores	Und	42
345	TNT-Rolo (Vermelho, Azul, Laranja, Rosa, Verde, Amarelo, Preto, Lilás, Azul claro, Branco)	Rolo	19
346	Toalha de banho	Und	100
347	Toalha de mão simples	Und	213
348	Toalha de mão felpuda	Und	5
350	Toalha de rosto felpuda	Und	15
351	Touca p/cozinha c/100	Und	78
357	Vassoura de Nylon	Und	300
358	Vassoura de Pelo	Und	52
359	Vassoura de Piaçaba	Und	50
362	Velas p/filtro de Cerâmica	Und	380

Dotação orçamentária:

02 – Poder Executivo; 02 – Prefeitura Municipal; 04 – Secretaria de Educação; 12.122.0001.2014 – Manut.da Secretaria e Educação; 3.3.90.30.00 – Material de consumo;

02 – Poder Executivo; 02 – Prefeitura Municipal; 04 – Secretaria de Educação; 12.362.0037.2023 – Manut. Prog.Transporte Escolar; 3.3.90.30.00 – Material de consumo;

02 – Poder Executivo; 02 – Prefeitura Municipal; 05 – FDO Manut.Des.Ens.Basico - FUNDEB; 12.361.0005.2021 – Manut. Func.da Rede Ens.Fundamental; 3.3.90.30.00 – Material de consumo;

02 – Poder Executivo; 02 – Prefeitura Municipal; 05 – FDO Manut.Des.Ens.Basico - FUNDEB; 12.361.0005.2019 – Funcionamento da Rede de Ensino; 3.3.90.30.00 – Material de consumo;

02 – Poder Executivo; 02 – Prefeitura Municipal; 06 – Manutenção e Desenv. Do Ensino - MDE; 12.361.0005.2117 – Manut. e Func. Do Salario Educação - QSE; 3.3.90.30.00 – Material de consumo;

02 – Poder Executivo; 02 – Prefeitura Municipal; 06 – Manutenção e Desenv. Do Ensino - MDE; 12.361.0005.2024 – Funcionamento do Ensino Fundamental; 3.3.90.30.90 – Material de consumo.

**CONTRATO Nº 03/PP/014/2013**

Prefeitura Municipal de Arari

CNPJ nº 06.242.846/0001-14

Av. Dr. João da Silva Lima, s/nº, Centro, Cep 65.480-000, Arari, Maranhão, Brasil

Home Page: [www.arari.ma.gov.br](http://www.arari.ma.gov.br) Telefone/Fax: (0\*\*98) 3453-1140 – ramal 31 / 9-8405-6410 / 9-8129-4642

Página 9 de 18

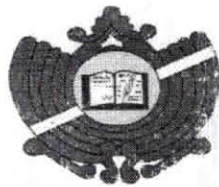

MUNICÍPIO DE ARARI-MA  
PODER EXECUTIVO



Valor global: R\$ 83.821,32 (oitenta e três mil oitocentos e vinte e um reais e trinta e dois centavos)

Vigência contratual/Período de fornecimento: 27 de fevereiro de 2013 a 31 de dezembro de 2013.

Prazo de entrega: 03 (três) dias úteis contados da ordem de fornecimento.

ITEM	PRODUTOS	UNID.	QUANT.
3	Água sanitária solução aquosa disposta em embalagem plástica de 1000 ml, com 12 unidades, com composição a base de hidrocior de sódio ou cálcio de 2% a 5% pp, contendo o nome do fabricante, data de fabricação, prazo de validade.	Cx	213
4	Agulha para barbante	Und	11
5	Agulha para costura de crochê	Und	1
7	Agulha para Croche	Und	5
8	Álcool em Gel c/12 und	Cx	1
12	Algodão pct 100g	Pct	2
13	Almofada p/carimbo	Und	1
15	Anti-mofo 180g	Und	4
20	Aparelho telefônico	Und	4
22	Arquivo morto com 50 unidades	Und	1
23	Argolas para chaveiros	Und	45
28	Bacia de Plástico Média	Und	6
29	Balão Coloridos	Und	3
30	Balde c/tampa	Und	8
31	Balde Plástico com Alça para Água (grande)	Und	1
32	Balde Plástico com Alça para Água (pequeno)	Und	6
35	Bandeja Plástica	Und	2
38	Barbantes Coloridos	Und	5
39	Bastão de Cola Quente	Und	4
43	Bolas natalinas varios tamanho	Und	12
44	Borracha Bicolor cx/40	Cx	5
45	Borracha de cabeça c/40	Cx	13
48	Brilho em pó	Pct	5
49	Brocado Cores	Pç	1
50	Cabeça de Boneca (tamanhos variados)	Und	20
52	Caderno 12 Matérias (capa dura)	Und	2
53	Caderno Brochura 48 folhas	Und	17
57	Calculadora (G)	Und	4
58	Caneta esferográfica azul bico fino cx.c/50 und	Cx	19
59	Caneta esferográfica preta bico fino cx.c/50 und	Cx	3
60	Caneta esferográfica vermelha bico fino cx.c/50 und	Cx	6
64	Cartolina Cores c/100	Pct	1
65	Cartolina Guache pct/20	Pct	17
69	Cesto de lixo	Und	22

Prefeitura Municipal de Arari

CNPJ nº 06.242.846/0001-14

Av. Dr. João da Silva Lima, s/nº, Centro, Cep 65.480-000, Arari, Maranhão, Brasil

Home Page: www.arari.ma.gov.br Telefone/Fax: (0\*\*98) 3453-1140 - ramal 31 / 9-8405-6410 / 9-8129-4642



MUNICÍPIO DE ARARI-MA  
PODER EXECUTIVO

AUTUAÇÃO

Nº PROC

Fl. 1021.

Servidor Responsável

70	Clips 3/0 cx.c/50	Cx	22
71	Clips 4/0 cx.c/25	Cx	14
72	Clips 6/0 cx.c/25	Cx	3
74	Coador de café	Und	14
77	Cola branca 1LT cx/12	Cx	1
78	Cola de Isopor 40g cx c/12	Und	4
84	Colher descartáveis c/50und	Pct	222
93	Copos descartáveis para água cx c/2500	Cx	79
94	Copos descartáveis para cafezinho cx c/5000	Cx	12
95	Corretivo à base d`água 18ml cx 12 und	Cx	5
96	Cotonetes com 75und	Und	12
98	Creme dental, tubo com 90 gramas disporto em caixa de papelão unitário com composição básica de sorvitol e caboximetilcelulose, sacarina sódica, carbonato de cálcio lauril sulfato de sódio, sillicato de sódio, bicarbonato de sódio, água monofluoroforsfato de sódio mínimo de 1.200ppm de flúor, contendo nome do fabricante, data de fabricação, prazo de validade.	Und	60
99	Cuscuzeira grande de alumino	Und	36
109	Desinfetante, caixa com 12x1000ml	Cx	136
113	Desodorizador de ambientes essência variadas embalagem de alumínio 400ml contendo data de fabricação nome do fabricante, data de validade c/12	Cx	22
115	Detergente cx c/12x500ml	Cx	47
116	Detergente líquido embalagem plástica 500ml, c/12und, com tensotativos glicerina coadjuvante sulfonato de sódio destinado a remoção de gordura de louças contem desoativo biodegradável contendo nome do fabricante, data de fabricação e prazo de validade.	Cx	27
118	DVD's regravável	Und	58
120	Elástico c/100mts	Und	51
121	Enchimento acrilico	Kg	1
124	Envelope(G)branco/pardo/c/250und	Cx	1
128	Escarcelas c/Trilho	Und	20
129	Escarcelas fina c/elástico	Und	250
132	Escova p/banheiro	Und	30
134	Escova para lavar roupa	Und	18
136	Espiral p/encadernação c/100und	Pct	9
137	Esponja dupla face	Und	400
138	Estilete estreito c/lâmina de 09mm	Und	3
139	Etiqueta gomada pct/100	Pct	1
141	Facas de aço grande	Und	39
142	Feltro cores	Und	3
147	Fita de seda cores	Und	5
148	Fita decorativa cores	Und	3

Prefeitura Municipal de Arari

CNPJ nº 06.242.846/0001-14

Av. Dr. João da Silva Lima, s/nº, Centro, Cep 65.480-000, Arari, Maranhão, Brasil

Home Page: [www.arari.ma.gov.br](http://www.arari.ma.gov.br) Telefone/Fax: (0\*\*98) 3453-1140 – ramal 31 / 9-8405-6410 / 9-8129-4642



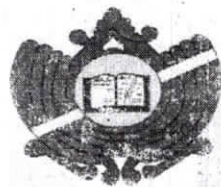

MUNICÍPIO DE ARARI-MA  
PODER EXECUTIVO

AUTUAÇÃO

Nº PROC

Fl. 1.021-v

Servidor Responsável

150	Fita durex simples larga c/4und	Pct	1
151	Fita durex transparente c/20und	Pct	30
153	Fita gomada grande 36/50 mt	Und	60
154	Fita gomada pequena c/6und	Pct	6
156	Fita natalina 38/5	Und	4
157	Flanelas	Und	10
159	Fósforo pct	Pct	66
161	Garrafa térmica	Und	18
164	Giz de cera, tamanho variável	Cx	5
170	Grampeador de metal p/mesa c/capacidade para até 30 folhas	Und	13
172	Grampeador grande com capacidade para até 100 folhas	Und	4
173	Grampo p/grampeador 23/10, cx/5000	Cx	1
175	Grampo p/grampeador 23/6, cx/5000	Cx	2
176	Grampo p/grampeador 26/6, cx/5000	Cx	21
177	Guardanapo 23x22	Pct	12
178	Guardanapo 24x24	Pct	7
179	Hidrocor, caixa com 12 unidades	Cx	10
180	Inseticida spray disposto em embalagem de alumínio 300ml com ação inseticida global composição básica de imiprotina sipermetria ou tetrametria pãrmetria aletrina solvente e propelene validade de 02 anos de garantia com fabricação data de validade.	Und	90
182	Jarra de plástico p/água 1L	Und	8
183	Jarra de plástico p/água 2L	Und	18
185	Jogos Educativos	Und	3
186	Kit Faqueiro contendo colheres, garfos e facas	Und	5
191	Lanterna grande	Und	12
192	Lápis de Cor Grande, caixa com 12 unidades	Cx	6
193	Lápis nº 02	Cx	6
194	Ligas c/1000	Cx	7
197	Linha de Bordado Cores	Und	20
198	Linha de Costura 9610M	Cx	10
199	Linha de Crochê Cores	Und	8
200	Linha de Lã Cores	Und	20
201	Livro de Ata	Und	56
202	Livro de Ponto	Cx	9
203	Livro de protocolo	Cx	10
206	Lixeira Pedal Inox 3Lt	Und	4
208	Luva de limpeza em borracha látex tamanho pequeno com revestimento interno reforçado com superfície externa antiderrapante certificação do Inmetro. Prazo de validade.	Par	100
209	Luva de limpeza em borracha látex tamanho grande com revestimento interno reforçado com superfície externa antiderrapante certificação do Inmetro. Prazo de validade.	Par	84

Prefeitura Municipal de Arari

CNPJ nº 06.242.846/0001-14

Av. Dr. João da Silva Lima, s/nº, Centro, Cep 65.480-000, Arari, Maranhão, Brasil

Home Page: [www.arari.ma.gov.br](http://www.arari.ma.gov.br) Telefone/Fax: (0\*\*98) 3453-1140 – ramal 31 / 9-8405-6410 / 9-8129-4642

Página 12 de 18



MUNICÍPIO DE ARARI-MA  
PODER EXECUTIVO

AUTUAÇÃO  
Nº PROC  
Fl. 1.022  
Servidor Responsável

213	Mangueira de Nivel	Mt	4
215	Massa de modelar cx/12	Cx	2
221	Pá de lixo	Und	3
222	Pá p/lixo móvel	Und	10
223	Paetê Cores	Pct	13
224	Esponja de lã de aço	Und	126
225	Panela Grande /Taxos	Und	3
226	Panelas Média	Und	9
227	Panelas n 16	Und	4
228	Pano de chão	Und	432
229	Pano de Prato -Semanal	Und	154
230	Pano para limpeza de pia descartável	Und	42
231	Pano Mop Úmido c/cabo	Und	58
233	Papeiro Médio	Und	7
236	Papel 40kg c/100	Cx	4
238	Papel A4	Und	6
239	Papel Alumínio	Und	78
240	Papel Carbono c/100und	Und	2
241	Papel cartão pct/20	Pct	10
246	Papel Foto c/50	Cx	1
247	Papel Higiénico fd c/64rol	Fd	118
248	Papel laminado cores variadas	Und	60
251	Papel Pardo c/100	Cx	3
254	Papel Toalha c/12	Fd	105
256	Pasta AZ,Lombo Largo cc c/20und	Cx	20
258	Pasta Suspensas	Und	20
259	Pasta Transparente c/elástico	Und	150
262	Pedra Sanitária	Und	10
264	Pano de pia	Pct	65
265	Perfurador de papel médio	Und	5
273	Pilha pequena	Par	40
275	Pincel atômico cx c/12,cores variadas (azul,vermelho e preto)	Und	10
285	Pote de Vidro Médio	Und	1
286	Prancheta Plástica	Und	12
288	Prato Descartável c/250und	Cx	49
291	Pratos Rasos	Und	6
293	Prestobarba	Crt	14
299	Quadro Mural (Médio)	Und	3
306	Rodo 30cm	Und	63
307	Sabão em Barra c/50und	Cx	24
308	Sabão em pó cx c/20x500g	Cx	96
309	Sabonete	Und	76
310	Saco de lixo 100l frd c/25 pct	Frd	181

Prefeitura Municipal de Arari

CNPJ nº 06.242.846/0001-14

Av. Dr. João da Silva Lima, s/nº, Centro, Cep 65.480-000, Arari, Maranhão, Brasil

Home Page: [www.arari.ma.gov.br](http://www.arari.ma.gov.br) Telefone/Fax: (0\*\*98) 3453-1140 – ramal 31 / 9-8405-6410 / 9-8129-4642

Página 13 de 18

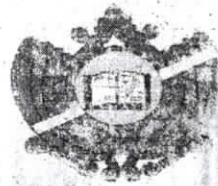

MUNICÍPIO DE ARARI-MA  
PODER EXECUTIVO



311	Saco de lixo 30l frd c/25 pct	Frd	197
312	Saco de lixo 50lts	Frd	19
313	Sacola de 10kg	Kg	8
314	Sacola de 15kg	Kg	5
315	Saleiro	Und	2
316	Sandálias havaianas tamanho variados	Pares	13
318	Sinos natalinos	Und	6
320	Suporte de copo descartável p/café/preto	Und	1
321	Suporte p/copos descartáveis	Und	60
322	Suporte p/detergente líquido/bucha	Und	1
323	Tábua de cortar alimentos	Und	12
330	Tecido 100% algodão	Und	2
331	Tecido para ponto cruz	Und	1
332	Tesoura c/ponta	Und	3
333	Tesoura de aço grande	Und	2
334	Tesoura pequena	Und	1
337	Tinta Craquelê cores	Und	3
338	Tinta guache	Und	10
339	Tinta P.V.A cores	Und	5
341	Tinta p/Tecidos cores	Und	61
342	Tinta splay p/artesanato cores	Und	3
344	TNT cores	Und	6
345	TNT-Rolo (Vermelho, Azul, Laranja, Rosa, Verde, Amarelo, Preto, Lilás, Azul claro, Branco)	Rolo	8
347	Toalha de mão simples	Und	10
348	Toalha de mão felpuda	Und	60
351	Touca p/cozinha c/100	Und	31
352	Transferidor de grau	Und	12
353	Travesseiro 50x70	Und	1
356	Vassoura de Carnaúba p/vasculhar	Und	32
357	Vassoura de Nylon	Und	78
358	Vassoura de Pelo	Und	30
359	Vassoura de Piaçaba	Und	89
362	Velas p/filtro de Cerâmica	Und	30
364	Viés estampado	Peça	4

Dotação orçamentária:

02 – Poder Executivo; 02 – Prefeitura Municipal; 09 – Fundo Municipal de Saúde; 10.122.0069.2061 – Manut. e Func. Da Sec. de Saúde; 3.3.90.30.00 – Material de consumo;

02 – Poder Executivo; 02 – Prefeitura Municipal; 10 – Fundo Municipal de Saúde; 10.301.0020.2043 – Func. do Programa de Atenção Básica- PAB; 3.3.90.30.00 – Material de consumo;

Prefeitura Municipal de Arari

CNPJ nº 06.242.846/0001-14

Av. Dr. João da Silva Lima, s/nº, Centro, Cep 65.480-000, Arari, Maranhão, Brasil

Home Page: [www.arari.ma.gov.br](http://www.arari.ma.gov.br) Telefone/Fax: (0\*\*98) 3453-1140 – ramal 31 / 9-8405-6410 / 9-8129-4642

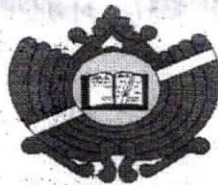

MUNICÍPIO DE ARARI-MA  
PODER EXECUTIVO

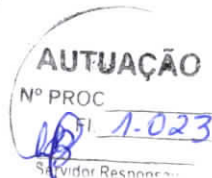

02 – Poder Executivo; 02 – Prefeitura Municipal; 10 – Fundo Municipal de Saúde; 10.122.0020.2042 – Func. do Fundo Municipal de Saúde - FMS; 3.3.90.30.00 – Material de consumo;

02 – Poder Executivo; 02 – Prefeitura Municipal; 10 – Fundo Municipal de Saúde; 10.301.0018.2097 – Manut. e Func. do Centro de Apoio Social - CAPS; 3.3.90.30.00 – Material de consumo;

02 – Poder Executivo; 02 – Prefeitura Municipal; 10 – Fundo Municipal de Saúde; 10.305.0021.2052 – Func. Serv. de Vig. Epidemiológica; 3.3.90.30.00 – Material de consumo;

02 – Poder Executivo; 02 – Prefeitura Municipal; 10 – Fundo Municipal de Saúde; 10.301.0018.2046 – Func. do Programa Saúde da Família - PSF; 3.3.90.30.00 – Material de

**CONTRATO Nº 04/PP/014/2013**

Valor global: R\$ 29.865.79 (vinte e nove mil oitocentos e sessenta e cinco reais e setenta e nove centavos).

Vigência contratual/Período de fornecimento: 27 de fevereiro de 2013 a 31 de dezembro de 2013.

Prazo de entrega: 03 (três) dias úteis contados da ordem de fornecimento.

ITEM	PRODUTOS	UNID.	QUANT.
3	Água sanitária solução aquosa disposta em embalagem plástica de 1000 ml, com 12 unidades, com composição a base de hidrocloreto de sódio ou cálcio de 2% a 5% pp, contendo o nome do fabricante, data de fabricação, prazo de validade.	Cx	13
8	Álcool em Gel c/12 und	Cx	2
9	Álcool etílico c/12 und	Cx	1
21	Apontador Simples	Cx	3
44	Borracha Bicolor cx/40	Cx	44
58	Caneta esferográfica azul bico fino cx.c/50 und	Cx	23
64	Cartolina Cores c/100	Pct	3
69	Cesto de lixo	Und	5
70	Clips 3/0 cx.c/50	Cx	31
71	Clips 4/0 cx.c/25	Cx	31
72	Clips 6/0 cx.c/25	Cx	25
73	Clips 8/0 cx.c/25	Cx	24
75	Cola bastão 9g c/6und	Cx	1
76	Cola bastão quente	Und	15
77	Cola branca 1LT cx/12	Cx	2
79	Cola glitter cores variadas c/12	Und	40
93	Copos descartáveis para água cx c/2500	Cx	14
94	Copos descartáveis para cafezinho cx c/5000	Cx	3
95	Corretivo à base d'água 18ml cx 12 und	Cx	5
108	Desentupidor de pia manual de borracha cabo plástico ou madeira, 300mg, 10cm de diâmetro de extensão 7,5 cm.	Und	4
109	Desinfetante, caixa com 12x1000ml	Cx	13

Prefeitura Municipal de Arari

CNPJ nº 06.242.846/0001-14

Av. Dr. João da Silva Lima, s/nº, Centro, Cep 65.480-000, Arari, Maranhão, Brasil

Home Page: [www.arari.ma.gov.br](http://www.arari.ma.gov.br) Telefone/Fax: (0\*\*98) 3453-1140 – ramal 31 / 9-8405-6410 / 9-8129-4642

Página 15 de 18

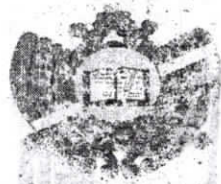

MUNICÍPIO DE ARARI-MA  
PODER EXECUTIVO



113	Desodorizador de ambientes essência variadas embalagem de alumínio 400ml contendo data de fabricação nome do fabricante, data de validade c/12	Cx	2
114	Desodorizador de ambientes essência variadas embalagem de alumínio 500ml contendo data de fabricação nome do fabricante, data de validade c/12	Cx	1
115	Detergente cx c/12x500ml	Cx	1
116	Detergente líquido embalagem plástica 500ml, c/12und, com tensotativos glicerina coadjuvante sulfonato de sódio destinado a remoção de gordura de louças contém desoativo biodegradável contendo nome do fabricante, data de fabricação e prazo de validade.	Cx	1
119	E.V.A	Und	100
122	Envelope (G),na cor branco e pardo,cx c/250und	Cx	1
124	Envelope(G)branco/pardo/c/250und	Cx	1
132	Escova p/banheiro	Und	10
134	Escova para lavar roupa	Und	6
135	Espanador	Und	18
136	Espiral p/encadernação c/100und	Pct	9
137	Esponja dupla face	Und	110
141	Facas de aço grande	Und	3
153	Fita gomada grande 36/50 mt	Und	18
154	Fita gomada pequena c/6und	Pct	15
157	Flanelas	Und	40
161	Garrafa térmica	Und	2
169	Grampeador de metal p/mesa c/capacidade para até 20 folhas	Und	7
170	Grampeador de metal p/mesa c/capacidade para até 30 folhas	Und	12
176	Grampo p/grampeador 26/6,cx/5000	Cx	45
177	Guardanapo 23x22	Pct	4
178	Guardanapo 24x24	Pct	5
179	Hidrocor, caixa com 12 unidades	Cx	90
180	Inseticida spray disposto em embalagem de alumínio 300ml com ação inseticida global composição básica de imiprotina sipermetria ou tetrametria pãmetria aletrina solvente e propelene validade de 02 anos de garantia com fabricação data de validade.	Und	12
192	Lápis de Cor Grande, caixa com 12 unidades	Cx	50
193	Lápis nº 02	Cx	32
196	Limpa vidros	Und	22
209	Luva de limpeza em borracha látex tamanho grande com revestimento interno reforçado com superfície externa antiderrapante certificação do Inmetro. Prazo de validade.	Par	6
214	Marcador de Texto c/12	Cx	4
215	Massa de modelar cx/12	Cx	20

Prefeitura Municipal de Arari

CNPJ nº 06.242.846/0001-14

Av. Dr. João da Silva Lima, s/nº, Centro, Cep 65.480-000, Arari, Maranhão, Brasil

Home Page: [www.arari.ma.gov.br](http://www.arari.ma.gov.br) Telefone/Fax: (0\*\*98) 3453-1140 – ramal 31 / 9-8405-6410 / 9-8129-4642

Página 16 de 18



MUNICÍPIO DE ARARI-MA  
PODER EXECUTIVO



221	Pá de lixo	Und	14
228	Pano de chão	Und	120
230	Pano para limpeza de pia descartável	Und	10
236	Papel 40kg c/100	Cx	2
238	Papel A4	Und	40
239	Papel Alumínio	Und	1
241	Papel cartão pct/20	Pct	20
244	Papel Filme	Und	26
247	Papel Higiênico fd c/64rol	Fd	52
249	Papel Laminado pct c/20fls	Pct	1
251	Papel Pardo c/100	Cx	20
254	Papel Toalha c/12	Fd	2
256	Pasta AZ, Lombo Largo cc c/20und	Cx	12
258	Pasta Suspensas	Und	60
259	Pasta Transparente c/elástico	Und	70
262	Pedra Sanitária	Und	120
263	Pegador de macarrão	Und	1
264	Pano de pia	Pct	10
265	Perfurador de papel médio	Und	10
275	Pincel atômico cx c/12, cores variadas (azul, vermelho e preto)	Und	60
279	Pistola p/cola	Und	5
284	Portfólio c/50	Und	3
306	Rodo 30cm	Und	41
307	Sabão em Barra c/50und	Cx	14
308	Sabão em pó cx c/20x500g	Cx	5
309	Sabonete	Und	20
310	Saco de lixo 100l frd c/25 pct	Frd	12
311	Saco de lixo 30l frd c/25 pct	Frd	16
313	Sacola de 10kg	Kg	59,2
314	Sacola de 15kg	Kg	10
332	Tesoura c/ponta	Und	200
335	Tesoura sem ponta	Und	15
338	Tinta guache	Und	60
343	Tira manchas	Und	2
348	Toalha de mão felpuda	Und	10
351	Touca p/cozinha c/100	Und	14
352	Transferidor de grau	Und	41
353	Travesseiro 50x70	Und	1
356	Vassoura de Carnaúba p/vasculhar	Und	11
357	Vassoura de Nylon	Und	24
359	Vassoura de Piaçaba	Und	25
360	Vassourão de Piaçava	Und	12

Dotação orçamentária:

Prefeitura Municipal de Arari

CNPJ nº 06.242.846/0001-14

Av. Dr. João da Silva Lima, s/nº, Centro, Cep 65.480-000, Arari, Maranhão, Brasil

Home Page: [www.arari.ma.gov.br](http://www.arari.ma.gov.br) Telefone/Fax: (0\*\*98) 3453-1140 – ramal 31 / 9-8405-6410 / 9-8129-4642

Página 17 de 18

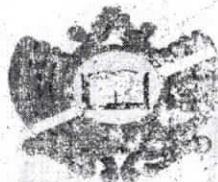

**MUNICÍPIO DE ARARI-MA  
PODER EXECUTIVO**



02 – Poder Executivo; 02 – Prefeitura Municipal; 07 – Fundo Municipal de Assistência Social; 08.244.0015.2076 – Manut. e Func.do CRAS – PAB); 3.3.90.30.00 – Material de consumo;

02 – Poder Executivo; 02 – Prefeitura Municipal; 07 – Fundo Municipal de Assistência Social; 08.244.0015.2075 – Manut. e Func.do IGDF – PAB); 3.3.90.30.00 – Material de consumo.

Atesto, ainda, que a referida empresa forneceu de forma satisfatória todos os produtos contratados, sendo estes de 1ª (primeira) qualidade e entrega com pontualidade, cumprindo todas as obrigações assumidas, nada havendo em nossos arquivos, fatos que desabone sua capacidade técnica operacional.

Gabinete do Prefeito Municipal de Arari, Estado do Maranhão, em 08 de janeiro de 2014.

  
**DJALMA DE MELO MACHADO**  
Prefeito Municipal

A autenticidade deste documento pode ser comprovada por QR-Code ou por acesso direto por meio de link no site institucional:

Prefeitura de Arari – MA



<https://www.arari.ma.gov.br/atosoficiais/doc14012014001.pdf>

**Prefeitura Municipal de Arari**

CNPJ nº 06.242.846/0001-14

Av. Dr. João da Silva Lima, s/nº, Centro, Cep 65.480-000, Arari, Maranhão, Brasil

Home Page: [www.arari.ma.gov.br](http://www.arari.ma.gov.br) Telefone/Fax: (0\*\*98) 3453-1140 -- ramal 31 / 9-8405-6410 / 9-8129-4642

Página 18 de 18



## DECLARAÇÃO DE REENQUADRAMENTO DE MICROEMPRESA COMO EMPRESA DE PEQUENO PORTE

Ilmo. Sr. Presidente da Junta Comercial do Estado do Maranhão - JUCEMA

A Empresa **MARGHESS GRUPO EMPRESARIAL EIRELI**, com ato constitutivo registrado na Junta Comercial em 03/10/2002, NIRE: **21600097665**, CNPJ: **05.321.253/0001-80**, estabelecido(a) na RUA UM, 17 QUADRA 02;, LOTEAMENTO NOVA CANAÃ (MAIOBA, Paço do Lumiar - MA, CEP: 65130-000, requer a Vossa Senhoria o arquivamento do presente instrumento e declara, sob as penas da Lei, que se reenquadra da condição de MICROEMPRESA PARA EMPRESA DE PEQUENO PORTE, nos termos da Lei Complementar nº 123, de 14/12/2006.

Código do ato: 307

Descrição do Ato: REENQUADRAMENTO DE MICROEMPRESA COMO  
EMPRESA DE PEQUENO PORTE

Paço do Lumiar - MA, 07/12/2020

\_\_\_\_\_  
EDUARDA BEATRIZ CARVALHO SILVA  
Titular/Administrador





## ASSINATURA ELETRÔNICA

Certificamos que o ato da empresa MARGHESS GRUPO EMPRESARIAL EIRELI consta assinado digitalmente por:

IDENTIFICAÇÃO DO(S) ASSINANTE(S)	
CPF	Nome
07172048393	EDUARDA BEATRIZ CARVALHO SILVA

CERTIFICO O REGISTRO EM 11/12/2020 08:29 SOB N° 20201156504.  
PROTOCOLO: 201156504 DE 10/12/2020.  
CÓDIGO DE VERIFICAÇÃO: 12006174043. CNPJ DA SEDE: 05321253000180.  
NIRE: 21600097665. COM EFEITOS DO REGISTRO EM: 07/12/2020.  
MARGHESS GRUPO EMPRESARIAL EIRELI

**JUCEMA**

LÍLIAN THERESA RODRIGUES MENDONÇA  
SECRETÁRIA-GERAL  
[www.empresafacil.ma.gov.br](http://www.empresafacil.ma.gov.br)

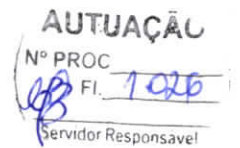

**TRIBUNAL DE CONTAS DA UNIÃO**  
**CERTIDÃO NEGATIVA**  
**DE**  
**LICITANTES INIDÔNEOS**

Nome completo: **MARGHESS GRUPO EMPRESARIAL EIRELI**

CPF/CNPJ: **05.321.253/0001-80**

**O Tribunal de Contas da União CERTIFICA que, na presente data, o (a) requerente acima identificado(a) NÃO CONSTA da relação de responsáveis inidôneos para participar de licitação na administração pública federal, por decisão deste Tribunal, nos termos do art. 46 da Lei nº 8.443/92 (Lei Orgânica do TCU).**

Não constam da relação consultada para emissão desta certidão os responsáveis ainda não notificados do teor dos acórdãos condenatórios, aqueles cujas condenações tenham tido seu prazo de vigência expirado, bem como aqueles cujas apreciações estejam suspensas em razão de interposição de recurso com efeito suspensivo ou de decisão judicial.

Certidão emitida às 21:34:31 do dia 03/03/2021, com validade de trinta dias a contar da emissão.

A veracidade das informações aqui prestadas podem ser confirmadas no sítio <https://contas.tcu.gov.br/ords/f?p=INABILITADO:5>

Código de controle da certidão: 4W5L030321213431

Atenção: qualquer rasura ou emenda invalidará este documento.



ANTUAÇÃO

Nº PROC

Fl. 1.027

Servidor Responsável



PREFEITURA MUNICIPAL DE PAÇO DO LUMIAR  
Secretaria Municipal de Saúde – SEMUS  
Coordenação de Vigilância em Saúde  
Coordenação de Vigilância Sanitária e em Saúde Ambiental

## DISPENSA DE ALVARÁ SANITÁRIO

PROC Nº: 020/21

DISPENSA Nº: 008/21

ANO:2021

DE ACORDO COM A LEI Nº 13.874, DE 20 DE SETEMBRO DE 2019 (LIBERDADE ECONÔMICA) E A RESOLUÇÃO CGSIM Nº 57/2020, ESSE ESTABELECIMENTO É CLASSIFICADO COMO ATIVIDADE DE BAIXO RISCO OU "BAIXO RISCO A", CONFORME O CNAE ABAIXO, SENDO DISPENSADO DO ALVARÁ DE AUTORIZAÇÃO SANITÁRIA:

Razão Social: MARGHESS GRUPO EMPRESARIAL EIRELI		CNPJ/CPF: 05.321.253/0001-80 MATRIZ	
Nome Fantasia: MARGHESS DISTRIBUIDORA E SERVICOS			
Atividade Principal: 46.19-2-00 - REPRESENTANTES COMERCIAIS E AGENTES DO COMÉRCIO DE MERCADORIAS EM GERAL NÃO ESPECIALIZADO (DISPENSADA *)			
Atividade Secundária: 46.39-7-01 - COMÉRCIO ATACADISTA DE PRODUTOS ALIMENTÍCIOS EM GERAL (DISPENSADA *)			
Endereço: RUA UM, QD. 02, LOTEAMENTO NOVA CANAA		Nº 17	Bairro: MAIOBA-MOCAJITUBA
Responsável Técnico: XX		CR XX	Nº: XXXXXXXX

Paço do Lumiar (MA), 10 de fevereiro de 2021.

Anderson Almeida Ribeiro  
Químico - CROB nº 200128

Coordenador de Vigilância Sanitária e Ambiental

Coordenador de Vigilância Sanitária e Ambiental – SEMUS

### ATENÇÃO:

- 1) O presente documento deverá ser afixado em local visível ao público;
- 2) Este documento poderá ser cassado a qualquer momento se constatado irregularidades no estabelecimento;
- 3) Este documento não terá os efeitos de dispensar totalmente a observância das leis e demais normas sanitárias, desta forma esta empresa ainda está passível de vistoria e fiscalizações posteriores e de rotina.

**FILTROS APLICADOS:**

Nome: MARGHESS GRUPO EMPRESARIAL EIRELI

CPF / CNPJ: 05.321.253/0001-80

LIMPAR

Data da consulta: 03/03/2021 21:24:04

Data da última atualização: 03/03/2021 12:00:06

DETALHAR	CNPJ/CPF DO SANCIONADO	NOME DO SANCIONADO	UF DO SANCIONADO	ÓRGÃO/ENTIDADE SANCIONADORA	TIPO DA SANÇÃO	DATA DE PUBLICAÇÃO DA SANÇÃO	QUANTIDADE
Nenhum registro encontrado							



## CERTIDÃO ESPECÍFICA

### Sistema Nacional de Registro de Empresas Mercantis - SINREM

Certificamos que as informações abaixo constam dos documentos arquivados nesta Junta Comercial e são vigentes na data da sua expedição.

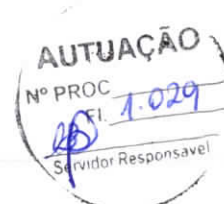

Certificamos que MARGHESS GRUPO EMPRESARIAL EIRELI encontra-se registrada nesta Junta Comercial, como segue:		Protocolo: MAC2101097700	
NIRE 21600097665 CNPJ 05.321.253/0001-80		Situação ATIVA Status SEM STATUS	
Endereço Completo UM, Nº 17, QUADRA 02;, LOTEAMENTO NOVA CANAÃ (MAIOBA - Paço do Lumiar/MA - CEP 65130-000			
<b>Arquivamentos Posteriores</b>			
Ato	Número	Data	Descrição
223	20210348720	10/03/2021	BALANCO
002	20210263881	02/03/2021	ALTERAÇÃO DE DADOS (EXCETO NOME EMPRESARIAL)
002	20210024895	20/01/2021	ALTERAÇÃO DE DADOS (EXCETO NOME EMPRESARIAL)
307	20201156504	11/12/2020	REENQUADRAMENTO DE MICROEMPRESA COMO EMPRESA DE PEQUENO PORTE
002	20201156482	11/12/2020	ALTERAÇÃO DE DADOS (EXCETO NOME EMPRESARIAL)
223	20200445197	14/07/2020	BALANCO
002	20200115529	28/02/2020	ALTERAÇÃO DE DADOS (EXCETO NOME EMPRESARIAL)
002	20190858796	07/08/2019	ALTERAÇÃO DE DADOS E DE NOME EMPRESARIAL
002	21600097665	30/11/2018	ALTERAÇÃO DE DADOS E DE NOME EMPRESARIAL
002	21600097665	30/11/2018	TRANSFORMAÇÃO
223	20180753290	08/11/2018	BALANCO
223	20151364974	04/12/2015	BALANCO
002	20150030037	16/01/2015	ALTERAÇÃO DE DADOS (EXCETO NOME EMPRESARIAL)
223	20140029680	13/01/2014	BALANCO
002	20130554332	26/07/2013	ALTERAÇÃO DE DADOS (EXCETO NOME EMPRESARIAL)
002	20130239070	03/04/2013	ALTERAÇÃO DE DADOS (EXCETO NOME EMPRESARIAL)
002	20130184969	04/03/2013	ALTERAÇÃO DE DADOS (EXCETO NOME EMPRESARIAL)
002	20120270412	07/05/2012	ALTERAÇÃO DE DADOS (EXCETO NOME EMPRESARIAL)
223	20120128608	17/02/2012	BALANCO
002	20110839188	28/12/2011	ALTERAÇÃO DE DADOS E DE NOME EMPRESARIAL
002	20050220837	01/07/2005	ALTERAÇÃO DE DADOS (EXCETO NOME EMPRESARIAL)
315	20020303017	03/10/2002	ENQUADRAMENTO DE MICROEMPRESA
090	21200530787	03/10/2002	CONTRATO

Esta certidão foi emitida automaticamente em 11/03/2021, às 16:05:09 (horário de Brasília).  
Se impressa, verificar sua autenticidade no <https://www.empresafacil.ma.gov.br>, com o código QPMFQM2I.



MAC2101097700

Lilian Theresa Rodrigues Mendonça  
Secretário(a) Geral

## CERTIDÃO SIMPLIFICADA



### Sistema Nacional de Registro de Empresas Mercantis - SINREM

Certificamos que as informações abaixo constam dos documentos arquivados nesta Junta Comercial e são vigentes na data da sua expedição.

Nome Empresarial: <b>MARGHESS GRUPO EMPRESARIAL EIRELI</b>		Protocolo: MAC2101097613	
Natureza Jurídica: Empresa Individual de Responsabilidade Limitada (de Natureza Empresária)			
NIRE (Sede) 21600097665	CNPJ 05.321.253/0001-80	Arquivamento do Ato Constitutivo 03/10/2002	Início de Atividade 03/10/2002
<b>Endereço Completo</b> Rua UM, Nº 17, QUADRA 02; LOTEAMENTO NOVA CANAÃ (MAIOBA - Paço do Lumiar/MA - CEP 65130-000			
<b>Objeto</b> -REPRESENTANTES COMERCIAIS E AGENTES DO COMERCIO DE MERCADORIAS EM GERAL NAO ESPECIALIZADO- -AGENCIAS DE NOTICIAS -COMERCIO VAREJISTA DE MATERIAIS DE CONSTRUCAO EM GERAL - IMPRESSAO DE JORNAIS - IMPRESSAO DE MATERIAL PARA USO PUBLICITARIO - IMPRESSAO DE MATERIAL PARA OUTROS USOS(CARDAPIOS, CARTOES, DIPLOMAS, ETC) - SERVICOS DE PRE-IMPRESSAO - INSTALACAO E MANUTENCAO DE SISTEMAS CENTRAIS DE AR CONDICIONADO, DE VENTILACAO E REFRIGERACAO - COMERCIO POR ATACADO DE PNEUMATICOS E CAMARAS-DE-AIR - OUTROS REPRESENTANTES COMERCIAIS E AGENTES DO COMERCIO ESPECIALIZADO EM PRODUTOS NAO ESPECIFICADOS ANTERIORMENTE(CARPETES, TAPETES, BRINQUEDOS, ETC) - COMERCIO ATACADISTA DE ARTIGOS DE CAMA, MESA E BANHO - COMERCIO ATACADISTA DE ROUPAS E ACESSORIOS PARA USO PROFISSIONAL E DE SEGURANCA DO TRABALHO - COMERCIO ATACADISTA DE PRODUTOS DE HIGIENE PESSOAL - COMERCIO ATACADISTA DE ARTIGOS DE ESCRITORIO E DE PAPELARIA - COMERCIO ATACADISTA DE EQUIPAMENTOS ELETRICOS DE USO PESSOAL E DOMESTICO - COMERCIO ATACADISTA DE MOVEIS E ARTIGOS DE COLCHOARIA - COMERCIO ATACADISTA DE PRODUTOS DE HIGIENE, LIMPEZA E CONSERVACAO DOMICILIAR - COMERCIO ATACADISTA DE EQUIPAMENTOS DE INFORMATICA - COMERCIO ATACADISTA DE SUPRIMENTOS PARA INFORMATICA - COMERCIO ATACADISTA DE COMPONENTES ELETRONICOS E EQUIPAMENTOS DE TELEFONIA E COMUNICACAO - COMERCIO ATACADISTA DE MAQUINAS E EQUIPAMENTOS PARA USO INDUSTRIAL PARTES E PECAS - COMERCIO ATACADISTA DE MAQUINAS, APARELHOS E EQUIPAMENTOS PARA USO ODONTO-MEDICO-HOSPITALAR PARTES E PECAS - COMERCIO ATACADISTA DE MATERIAL ELETRICO - COMERCIO ATACADISTA DE MERCADORIAS EM GERAL, COM PREDOMINANCA DE PRODUTOS ALIMENTICIOS - COMERCIO VAREJISTA DE HORTIFRUTIGRANJEIROS - COMERCIO VAREJISTA DE TINTAS E MATERIAIS PARA PINTURA - COMERCIO VAREJISTA DE VIDROS - COMERCIO VAREJISTA DE FERRAGENS E FERRAMENTAS - COMERCIO VAREJISTA DE MADEIRA E ARTEFATOS - COMERCIO VAREJISTA DE MATERIAIS DE CONSTRUCAO EM GERAL(MATERIAS ELETRICOS, HIDRAULICOS E ELETRICOS) - COMERCIO VAREJISTA ESPECIALIZADO DE EQUIPAMENTOS E SUPRIMENTOS DE INFORMATICA - RECARGA DE CARTUCHOS PARA EQUIPAMENTOS DE INFORMATICA - COMERCIO VAREJISTA ESPECIALIZADO DE EQUIPAMENTOS DE TELEFONIA E COMUNICACAO - COMERCIO VAREJISTA ESPECIALIZADO DE ELETRODOMESTICOS E EQUIPAMENTOS DE AUDIO E VIDEO - COMERCIO VAREJISTA DE MOVEIS - COMERCIO VAREJISTA DE ARTIGOS DE ARMARINHO - COMERCIO VAREJISTA ESPECIALIZADO DE INSTRUMENTOS MUSICAIS E ACESSORIOS - COMERCIO VAREJISTA ESPECIALIZADO DE PECAS E ACESSORIOS PARA APARELHOS ELETROELETRONICOS PARA USO DOMESTICO, EXCETO INFORMATICA E COMUNICACAO - COMERCIO VAREJISTA DE LIVROS - COMERCIO VAREJISTA DE ARTIGOS DE PAPELARIA - COMERCIO VAREJISTA DE BRINQUEDOS E ARTIGOS RECREATIVOS - COMERCIO VAREJISTA DE ARTIGOS ESPORTIVOS - COMERCIO VAREJISTA DE BICICLETAS E TRICICLOS - COMERCIO VAREJISTA DE ACESSORIOS - COMERCIO VAREJISTA DE COSMETICOS, PRODUTOS DE PERFUMARIA E DE HIGIENE PESSOAL - COMERCIO VAREJISTA DE ARTIGOS MEDICOS E ORTOPEDICOS - COMERCIO VAREJISTA DE PRODUTOS SANEANTES DOMISSANITARIOS(INCLUINDO PRODUTOS PARA LIMPEZA HOSPITALAR) - COMERCIO VAREJISTA DE EQUIPAMENTOS PARA ESCRITORIO - FORNECIMENTO DE ALIMENTOS PREPARADOS PREPONDERANTEMENTE PARA EMPRESAS - SERVICOS DE TELEFONIA FIXA COMUTADA - STFC - SERVICOS DE COMUNICACAO MULTIMIDIA - SCM - PROVEDORES DE ACESSO AS REDES DE COMUNICACOES - PROVEDORES DE VOZ SOBRE PROTOCOLO INTERNET - VOIP - OUTRAS ATIVIDADES DE TELECOMUNICACOES NAO ESPECIFICADAS ANTERIORMENTE(COMUNICACOES POR TELEMETRIA, RECARGA DE TELEFONES CELULARES, ETC) - DESENVOLVIMENTO DE PROGRAMAS DE COMPUTADOR SOB ENCOMENDA - WEB DESIGN - DESENVOLVIMENTO E LICENCIAMENTO DE PROGRAMAS DE COMPUTADOR CUSTOMIZAVEIS - DESENVOLVIMENTO E LICENCIAMENTO DE PROGRAMAS DE COMPUTADOR NAO-CUSTOMIZAVEIS - CONSULTORIA EM TECNOLOGIA DA INFORMACAO - SUPORTE TECNICO, MANUTENCAO E OUTROS SERVICOS EM TECNOLOGIA DA INFORMACAO - TRATAMENTO DE DADOS, PROVEDORES DE SERVICOS DE APLICACAO E SERVICOS DE HOSPEDAGEM NA INTERNET - ALUGUEL DE MAQUINAS E EQUIPAMENTOS PARA ESCRITORIO - SERVICOS COMBINADOS DE ESCRITORIO E APOIO ADMINISTRATIVO - FOTOCOPIAS - PREPARACAO DE DOCUMENTOS E SERVICOS ESPECIALIZADOS DE APOIO ADMINISTRATIVO NAO ESPECIFICADOS ANTERIORMENTE(DIGITACAO DE TEXTOS, REDACAO DE CARTAS E RESUMOS, ETC) - TREINAMENTO EM INFORMATICA - TREINAMENTO EM DESENVOLVIMENTO PROFISSIONAL E GERENCIAL - REPARACAO E MANUTENCAO DE COMPUTADORES E DE EQUIPAMENTOS PERIFERICOS- COMERCIO ATACADISTA DE CARNES BOVINAS E SUINAS E DERIVADOS- COMERCIO ATACADISTA DE PESCADOS E FRUTOS DO MAR-COMERCIO ATACADISTA DE CARNES E DERIVADOS DE OUTROS ANIMAIS-COMERCIO ATACADISTA DE AGUA MINERAL-COMERCIO VAREJISTA DE MERCADORIAS EM GERAL, COM PREDOMINANCA DE PRODUTOS ALIMENTICIOS - MINIMERCADOS, MERCEARIAS E ARMAZENS-COMERCIO VAREJISTA DE BEBIDAS.			
<b>Capital</b> R\$ 200.000,00 (duzentos mil reais) <b>Capital Integralizado</b> R\$ 200.000,00 (duzentos mil reais)		<b>Porte</b> EPP (Empresa de Pequeno Porte)	<b>Prazo de Duração</b> Indeterminado
<b>Titular</b> <b>Nome</b> EDUARDA BEATRIZ CARVALHO SILVA	<b>CPF</b> 071.720.483-93	<b>Administrador</b> S	<b>Início do Mandato</b> 25/10/2018
<b>Dados do Administrador</b> <b>Nome</b> EDUARDA BEATRIZ CARVALHO SILVA	<b>CPF</b> 071.720.483-93	<b>Início do Mandato</b> 25/10/2018	<b>Término do Mandato</b>
<b>Último Arquivamento</b> <b>Data</b> 10/03/2021	<b>Número</b> 20210348720	<b>Ato/eventos</b> 223 / 223 - BALANCO	<b>Situação</b> ATIVA <b>Status</b> SEM STATUS



## CERTIDÃO SIMPLIFICADA

Continuação

### Sistema Nacional de Registro de Empresas Mercantis - SINREM

Certificamos que as informações abaixo constam dos documentos arquivados  
nesta Junta Comercial e são vigentes na data da sua expedição.

Nome Empresarial: **MARGHESS GRUPO EMPRESARIAL EIRELI**

Protocolo: MAC2101097613

Natureza Jurídica: Empresa Individual de Responsabilidade Limitada (de Natureza Empresária)

Esta certidão foi emitida automaticamente em 11/03/2021, às 16:04:47 (horário de Brasília).  
Se impressa, verificar sua autenticidade no <https://www.empresafacil.ma.gov.br>, com o código **Q7LVYHEI**.



MAC2101097613

Lilian Theresa Rodrigues Mendonça  
Secretário Geral



**PREFEITURA DE PAÇO DO LUMIAR**  
SECRETARIA DE ADMINISTRAÇÃO E FINANÇAS

**Nº 00940**

**ALVARÁ DE LICENÇA PARA LOCALIZAÇÃO**

**AUTUAÇÃO**

Nº PROC

Fl. 1-031

Assinatura do Servidor Responsável

**Informações Cadastrais da Empresa**

Código CMC: **497972**

Nome Fantasia: **MARGHESS DISTRIBUIDORA E SERVICOS**

Razão Social: **MARGHESS GRUPO EMPRESARIAL EIRELI**

CPF / CNPJ: **05.321.253/0001-80**

Endereço: **RUA UM, 17, MAIOBA - 65130000**

Observações:

<b>CÓDIGO</b>	<b>DESCRIÇÃO DA ATIVIDADE</b>
713026	4744-0/99 COMERCIO VAREJISTA DE MATERIAIS DE CONSTRUCAO EM GERAL
711675	4649-4/04 COMERCIO ATACADISTA DE MOVEIS E ARTIGOS DE COLCHOARIA
711725	4763-6/02 COMERCIO VAREJISTA DE ARTIGOS ESPORTIVOS
712196	8219-9/99 PREPARACAO DE DOCUMENTOS E SERVICOS ESPECIALIZADOS DE APOIO ADMINISTRATIVO NAO ESPECIFICADOS ANTES
712128	4773-3/00 COMERCIO VAREJISTA DE ARTIGOS MEDICOS E ORTOPEDICOS
712415	5620-1/01 FORNECIMENTO DE ALIMENTOS PREPARADOS PREPONDERANTEMENTE PARA EMPRESAS
712936	6209-1/00 SUPORTE TECNICO, MANUTENCAO E OUTROS SERVICOS EM TECNOLOGIA DA INFORMACAO
712993	6311-9/00 TRATAMENTO DE DADOS, PROVEDORES DE SERVICOS DE APLICACAO E SERVICOS DE HOSPEDAGEM NA INTERNET
712417	4663-0/00 COMERCIO ATACADISTA DE MAQUINAS E EQUIPAMENTOS PARA USO INDUSTRIAL: PARTES E PECAS
711729	4673-7/00 COMERCIO ATACADISTA DE MATERIAL ELETRICO
712879	4691-5/00 COMERCIO ATACADISTA DE MERCADORIAS EM GERAL, COM PREDOMINANCA DE PRODUTOS ALIMENTICIOS
712065	4751-2/00 COMERCIO VAREJISTA ESPECIALIZADO DE EQUIPAMENTOS E SUPRIMENTOS DE INFORMATICA
712858	4761-0/01 COMERCIO VAREJISTA DE LIVROS
712444	4761-0/03 COMERCIO VAREJISTA DE ARTIGOS DE PAPELARIA
711988	8599-6/03 TREINAMENTO EM INFORMATICA
712913	6190-6/02 PROVEDORES DE VOZ SOBRE PROTOCOLO INTERNET - VOIP
712789	6190-6/99 OUTRAS ATIVIDADES DE TELECOMUNICACOES NAO ESPECIFICADAS ANTERIORMENTE
712319	7733-1/00 ALUGUEL DE MAQUINAS E EQUIPAMENTOS PARA ESCRITORIO
711802	8211-3/00 SERVICOS COMBINADOS DE ESCRITORIO E APOIO ADMINISTRATIVO
712861	8219-9/01 FOTOCOPIAS

**Data Abertura: 03/10/2002**

**Data Emissão: 21/01/2021**

**Vencimento: 31/12/2021**

**NOTA:**







PODER JUDICIÁRIO  
JUSTIÇA FEDERAL



TRIBUNAL REGIONAL FEDERAL DA 1ª REGIÃO  
CERTIDÃO JUDICIAL CÍVEL

11348418/2021

CERTIFICAMOS, na forma da lei, que, consultando os sistemas processuais abaixo indicados, NÃO CONSTAM, até a presente data e hora, PROCESSOS de classes CÍVEIS em tramitação contra:

**MARGHESS GRUPO EMPRESARIAL EIRELI**

CPF/CNPJ: 05.321.253/0001-80

Certidão emitida em: 03/03/2021 às 09:33:18 (data e hora de Brasília)

Observações:

- a) A autenticidade desta certidão poderá ser verificada, no prazo de 90 (noventa) dias, por qualquer interessado no site do TRF1, endereço <https://sistemas.trf1.jus.br/certidao>, por meio do código de validação abaixo;
- b) A pesquisa realizada com base no CPF informado abrange processos em que o titular ou seu eventual espólio figure como parte;
- c) Nos casos do § 1º do art. 4º da Resolução n. 680/2020 (CPF não informado), o nome indicado para a consulta será de responsabilidade do solicitante da certidão, devendo a titularidade ser conferida pelo interessado e destinatário;
- d) Certidão expedida gratuitamente e nos termos da Resolução CNJ n. 121/2010 e da Resolução CJF n. 680/2020;

Certidão: 11348418

Código de Validação: 8831AEAF74A8118259686ED80040171F

Data da Atualização: 03/03/2021 às 9:33 PM



Certidão válida para o(s) seguinte(s) órgão(s): TRIBUNAL REGIONAL FEDERAL DA 1ª REGIÃO, SEÇÃO JUDICIÁRIA DO ESTADO DO MARANHÃO

INSC. ESTADUAL: 12.637.616-6

ÚLTIMA ALTERAÇÃO: 02/03/2021

RAZÃO SOCIAL: MARGHESS GRUPO EMPRESARIAL EIRELI

**AUTUAÇÃO**

SITUAÇÃO FISCAL: REGULAR

SERASA: Não

MOTIVOS FISCAIS:

Nº PROC. 1.033  
443  
Auditor Responsável

SITUAÇÃO CADASTRAL: ATIVO

MOTIVO CADASTRAL: -

**DADOS GERAIS**

CPF/CNPJ: 05.321.253/0001-80

INSC. CENTRALIZADORA: -

RAZÃO SOCIAL: MARGHESS GRUPO EMPRESARIAL EIRELI

NIRE: 21600097665

TIPO PESSOA: JURÍDICA

INÍCIO DE ATIVIDADES: 28/02/2020

CAPITAL SOCIAL: 200.000,00

AGÊNCIA REGIONAL: 01 - AGÊNCIA DE SAO LUIS

UFRE: 46 - UFRE/SÃO LUÍS

TIPO DE SOCIEDADE: EIRELI

CAT. DO ESTABELECIMENTO: MATRIZ OU UNICO

REGIME DE PAG.: SIMPLES NACIONAL

DATA OBRIG. NFE: 01/12/2008

DATA OBRIG. EFD: -

CORREIO ELETRÔNICO: ERLI-SANTOS1@HOTMAIL.COM

ÁREA UTILIZADA: 0

**ENDEREÇO DE ESTABELECIMENTO**

CEP 65130-000

ENDEREÇO RUA RUA UM

NÚMERO: 17

COMPLEMENTO: QUADRA02

PONTO DE REFERENC.: IGREJA BATISTA

BAIRRO: LOTEAMENTO NOVA CANAA (MAIOBA)

CIDADE: PACO DO LUMIAR

ESTADO: MA

TELEFONE: (98)8444-2178

FAX: -

CEP CAIXA POSTAL: -

**ENDEREÇO FISCAL**

CEP -

ENDEREÇO RUA UM

NÚMERO: 17

COMPLEMENTO: QUADRA 02;

PONTO DE REFERENC.: -

BAIRRO: LOTEAMENTO NOVA CANAA (MAIOBA)

CIDADE: PACO DO LUMIAR

ESTADO: MA

TELEFONE: (98)8444-2178

FAX: -

CEP CAIXA POSTAL: 00000-000

**CNAE - ATIVIDADES ECONÔMICAS**

ORDEM	CÓDIGO	DESCRIÇÃO
1	4619200	REPRESENTANTES COMERCIAIS E AGENTES DO COMÉRCIO DE MERCADORIAS EM GERAL NÃO ESPECIALIZADO
2	1811301	IMPRESSÃO DE JORNAIS
3	1813001	IMPRESSÃO DE MATERIAL PARA USO PUBLICITÁRIO
4	1813099	IMPRESSÃO DE MATERIAL PARA OUTROS USOS
5	1821100	SERVIÇOS DE PRÉ-IMPRESSÃO
6	4322302	INSTALAÇÃO E MANUTENÇÃO DE SISTEMAS CENTRAIS DE AR CONDICIONADO, DE VENTILAÇÃO E REFRIGERAÇÃO
7	4530702	COMÉRCIO POR ATACADO DE PNEUMÁTICOS E CÂMARAS-DE-AIR
8	4618499	OUTROS REPRESENTANTES COMERCIAIS E AGENTES DO COMÉRCIO ESPECIALIZADO EM PRODUTOS NÃO
9	4634601	COMÉRCIO ATACADISTA DE CARNES BOVINAS E SUÍNAS E DERIVADOS
10	4634603	COMÉRCIO ATACADISTA DE PESCADOS E FRUTOS DO MAR
11	4634699	COMÉRCIO ATACADISTA DE CARNES E DERIVADOS DE OUTROS ANIMAIS
12	4635401	COMÉRCIO ATACADISTA DE ÁGUA MINERAL
13	4639701	COMÉRCIO ATACADISTA DE PRODUTOS ALIMENTÍCIOS EM GERAL
14	4641902	COMÉRCIO ATACADISTA DE ARTIGOS DE CAMA, MESA E BANHO
15	4642702	COMÉRCIO ATACADISTA DE ROUPAS E ACESSÓRIOS PARA USO PROFISSIONAL E DE SEGURANÇA DO TRABALHO
16	4646002	COMÉRCIO ATACADISTA DE PRODUTOS DE HIGIENE PESSOAL
17	4647801	COMÉRCIO ATACADISTA DE ARTIGOS DE ESCRITÓRIO E DE PAPELARIA
18	4649401	COMÉRCIO ATACADISTA DE EQUIPAMENTOS ELÉTRICOS DE USO PESSOAL E DOMÉSTICO
19	4649404	COMÉRCIO ATACADISTA DE MÓVEIS E ARTIGOS DE COLCHOARIA
20	4649408	COMÉRCIO ATACADISTA DE PRODUTOS DE HIGIENE, LIMPEZA E CONSERVAÇÃO DOMICILIAR
21	4651601	COMÉRCIO ATACADISTA DE EQUIPAMENTOS DE INFORMÁTICA
22	4651602	COMÉRCIO ATACADISTA DE SUPRIMENTOS PARA INFORMÁTICA
23	4652400	COMÉRCIO ATACADISTA DE COMPONENTES ELETRÔNICOS E EQUIPAMENTOS DE TELEFONIA E COMUNICAÇÃO
24	4663000	COMÉRCIO ATACADISTA DE MÁQUINAS E EQUIPAMENTOS PARA USO INDUSTRIAL; PARTES E PEÇAS
25	4664800	COMÉRCIO ATACADISTA DE MÁQUINAS, APARELHOS E EQUIPAMENTOS PARA USO ODONTO-MÉDICO-HOSPITALAR;
26	4673700	COMÉRCIO ATACADISTA DE MATERIAL ELÉTRICO

## FICHA CADASTRAL DO CONTRIBUINTE

### CNAE - ATIVIDADES ECONÔMICAS

ORDEM	CÓDIGO	DESCRIÇÃO
27	4691500	COMÉRCIO ATACADISTA DE MERCADORIAS EM GERAL, COM PREDOMINÂNCIA DE PRODUTOS ALIMENTÍCIOS
28	4712100	COMÉRCIO VAREJISTA DE MERCADORIAS EM GERAL, COM PREDOMINÂNCIA DE PRODUTOS ALIMENTÍCIOS -
29	4723700	COMÉRCIO VAREJISTA DE BEBIDAS
30	4724500	COMÉRCIO VAREJISTA DE HORTIFRUTIGRANJEIROS
31	4741500	COMÉRCIO VAREJISTA DE TINTAS E MATERIAIS PARA PINTURA
32	4743100	COMÉRCIO VAREJISTA DE VIDROS
33	4744001	COMÉRCIO VAREJISTA DE FERRAGENS E FERRAMENTAS
34	4744002	COMÉRCIO VAREJISTA DE MADEIRA E ARTEFATOS
35	4744099	COMÉRCIO VAREJISTA DE MATERIAIS DE CONSTRUÇÃO EM GERAL
36	4751201	COMÉRCIO VAREJISTA ESPECIALIZADO DE EQUIPAMENTOS E SUPRIMENTOS DE INFORMÁTICA
37	4751202	RECARGA DE CARTUCHOS PARA EQUIPAMENTOS DE INFORMÁTICA
38	4752100	COMÉRCIO VAREJISTA ESPECIALIZADO DE EQUIPAMENTOS DE TELEFONIA E COMUNICAÇÃO
39	4753900	COMÉRCIO VAREJISTA ESPECIALIZADO DE ELETRODOMÉSTICOS E EQUIPAMENTOS DE ÁUDIO E VÍDEO
40	4754701	COMÉRCIO VAREJISTA DE MÓVEIS
41	4755502	COMERCIO VAREJISTA DE ARTIGOS DE ARMARINHO
42	4756300	COMÉRCIO VAREJISTA ESPECIALIZADO DE INSTRUMENTOS MUSICAIS E ACESSÓRIOS
43	4757100	COMÉRCIO VAREJISTA ESPECIALIZADO DE PEÇAS E ACESSÓRIOS PARA APARELHOS ELETROELETRÔNICOS PARA
44	4761001	COMÉRCIO VAREJISTA DE LIVROS
45	4761003	COMÉRCIO VAREJISTA DE ARTIGOS DE PAPELARIA
46	4763601	COMÉRCIO VAREJISTA DE BRINQUEDOS E ARTIGOS RECREATIVOS
47	4763602	COMÉRCIO VAREJISTA DE ARTIGOS ESPORTIVOS
48	4763603	COMÉRCIO VAREJISTA DE BICICLETAS E TRICICLOS, PEÇAS E ACESSÓRIOS
49	4772500	COMÉRCIO VAREJISTA DE COSMÉTICOS, PRODUTOS DE PERFUMARIA E DE HIGIENE PESSOAL
50	4773300	COMÉRCIO VAREJISTA DE ARTIGOS MÉDICOS E ORTOPÉDICOS
51	4789005	COMÉRCIO VAREJISTA DE PRODUTOS SANEANTES DOMISSANITÁRIOS
52	4789007	COMÉRCIO VAREJISTA DE EQUIPAMENTOS PARA ESCRITÓRIO
53	5620101	FORNECIMENTO DE ALIMENTOS PREPARADOS PREPONDERANTEMENTE PARA EMPRESAS
54	6110801	SERVIÇOS DE TELEFONIA FIXA COMUTADA - STFC
55	6110803	SERVIÇOS DE COMUNICAÇÃO MULTIMÍDIA - SCM
56	6190601	PROVEDORES DE ACESSO ÀS REDES DE COMUNICAÇÕES
57	6190602	PROVEDORES DE VOZ SOBRE PROTOCOLO INTERNET - VOIP
58	6190699	OUTRAS ATIVIDADES DE TELECOMUNICAÇÕES NÃO ESPECIFICADAS ANTERIORMENTE
59	6201501	DESENVOLVIMENTO DE PROGRAMAS DE COMPUTADOR SOB ENCOMENDA
60	6201502	WEB DESIGN
61	6202300	DESENVOLVIMENTO E LICENCIAMENTO DE PROGRAMAS DE COMPUTADOR CUSTOMIZÁVEIS
62	6203100	DESENVOLVIMENTO E LICENCIAMENTO DE PROGRAMAS DE COMPUTADOR NÃO-CUSTOMIZÁVEIS
63	6204000	CONSULTORIA EM TECNOLOGIA DA INFORMAÇÃO
64	6209100	SUPORTE TÉCNICO, MANUTENÇÃO E OUTROS SERVIÇOS EM TECNOLOGIA DA INFORMAÇÃO
65	6311900	TRATAMENTO DE DADOS, PROVEDORES DE SERVIÇOS DE APLICAÇÃO E SERVIÇOS DE HOSPEDAGEM NA
66	6391700	AGÊNCIAS DE NOTÍCIAS
67	7733100	ALUGUEL DE MÁQUINAS E EQUIPAMENTOS PARA ESCRITÓRIO
68	8211300	SERVIÇOS COMBINADOS DE ESCRITÓRIO E APOIO ADMINISTRATIVO
69	8219901	FOTOCÓPIAS
70	8219999	PREPARAÇÃO DE DOCUMENTOS E SERVIÇOS ESPECIALIZADOS DE APOIO ADMINISTRATIVO NÃO ESPECIFICADOS
71	8599603	TREINAMENTO EM INFORMÁTICA
72	8599604	TREINAMENTO EM DESENVOLVIMENTO PROFISSIONAL E GERENCIAL
73	9511800	REPARAÇÃO E MANUTENÇÃO DE COMPUTADORES E DE EQUIPAMENTOS PERIFÉRICOS

**AUTUAÇÃO**  
Nº PROC  
FI 1.033-V  
10/3  
Servidor Responsável

### REPRESENTANTES LEGAIS

CNN/CPF	NOME/RAZÃO SOCIAL	TIPO DE RELAÇÃO
---------	-------------------	-----------------

Não existem representantes legais para essa inscrição

### AÇÕES JUDICIAIS

TIPO	DATA INCLUSÃO	DATA REVOGAÇÃO	DOC. CONCESSÃO	EFEITO
------	---------------	----------------	----------------	--------

Não existem Ações Judiciais para essa inscrição estadual.

OBRIGATORIEDADE / CREDENCIAMENTO

TIPO	DATA INÍCIO	DATA FIM	SITUAÇÃO
ICMS	28/02/2020	--	Ativo
NF-e	01/12/2008	--	Ativo
NFC-e	18/03/2020	--	Ativo

INCENTIVOS / REGIMES ESPECIAIS

TIPO	DATA INÍCIO	DATA FIM	SITUAÇÃO
------	-------------	----------	----------

Não existem Incentivos/Regimes Especiais para essa inscrição

**AUTUAÇÃO**  
Nº PROC  
Fl. 1.034  
Servidor Responsável

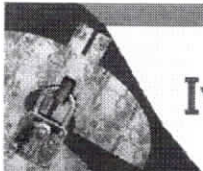

# Improbidade Administrativa e Inelegibilidade

## Certidão Negativa



**Certifico que nesta data (03/03/2021 às 19:22) NÃO CONSTA no Cadastro Nacional de Condenações Cíveis por Ato de Improbidade Administrativa e Inelegibilidade registros de condenação com trânsito em julgado ou sanção ativa quanto ao CNPJ nº 05.321.253/0001-80.**

A condenação por atos de improbidade administrativa não implica automático e necessário reconhecimento da inelegibilidade do condenado.

Para consultas sobre inelegibilidade acesse portal do TSE em <http://divulgacontas.tse.jus.br/>

Esta certidão é expedida gratuitamente. Sua autenticidade pode ser por meio do número de controle 6040.0C41.514A.F177 no seguinte endereço: [https://www.cnj.jus.br/improbidade\\_adm/autenticar\\_certidao.php](https://www.cnj.jus.br/improbidade_adm/autenticar_certidao.php)



## CERTIDÃO NEGATIVA DE DÉBITO

Número da Certidão: 16010560  
Emitido em: 03/03/2021  
Válida até: 02/04/2021

**INTERESSADO:** MARGHESS GRUPO EMPRESARIAL EIRELI  
**CNPJ/CPF:** 05.321.253/0001-80



## NADA CONSTA

**OBSERVAÇÕES:**

1. Certidão expedida gratuitamente;
2. Esta declaração é válida sem rasuras ou emendas;
3. A presente certidão não servirá de prova contra cobrança de qualquer débito que vier a ser reclamado pelo IBAMA;
4. Esta certidão é válida por 30 (trinta) dias;
5. A autenticidade desta certidão pode ser averiguada no site do Ibama, endereço <http://www.ibama.gov.br>, menu Facilidades, link Taxas=>Certidão negativa
6. Expedida de acordo com a IN/IBAMA nº 10 de 07 de dezembro de 2012.



## Consulta Quadro de Sócios e Administradores - QSA

<b>CNPJ:</b>	05.321.253/0001-80
<b>NOME EMPRESARIAL:</b>	MARGHESS GRUPO EMPRESARIAL EIRELI
<b>CAPITAL SOCIAL:</b>	R\$200.000,00 (Duzentos mil reais)

O Quadro de Sócios e Administradores(QSA) constante da base de dados do Cadastro Nacional da Pe

<b>Nome/Nome Empresarial:</b>	EDUARDA BEATRIZ CARVALHO SILVA
<b>Qualificação:</b>	65-Titular Pessoa Física Residente ou Domiciliado no Brasil

Para informações relativas à participação no QSA, acessar o e-CAC com certificado digital ou compar

Emitido no dia 03/03/2021 às 18:58 (data e hora de Brasília).

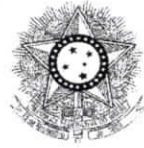

PODER JUDICIÁRIO  
JUSTIÇA DO TRABALHO

AUTUAÇÃO  
Nº PROC  
Fl. 1.038  
Servidor Responsável

**RELAÇÃO DOS PROCESSOS INCLUÍDOS NO BANCO NACIONAL DE  
DEVEDORES TRABALHISTAS, EM PRAZO DE REGULARIZAÇÃO**

Nome: MARGHESS GRUPO EMPRESARIAL EIRELI (MATRIZ E FILIAIS)

CNPJ: 05.321.253/0001-80

Expedição do Relatório: 03/03/2021, às 19:24:49

Nada consta.

**INFORMAÇÃO IMPORTANTE**

Os processos incluídos no Banco Nacional de Devedores Trabalhistas - BNDT, em prazo de regularização (45 dias úteis a contar da sua inclusão), não obstam a expedição da Certidão Negativa de Débitos Trabalhistas.

Transcorrido o prazo sem cumprimento da obrigação ou regularização, expedir-se-á, conforme o caso, Certidão Positiva ou Certidão Positiva com efeito de negativa.





Ministério da Economia  
Secretaria Especial de Desburocratização, Gestão e Governo Digital  
Secretaria de Gestão

Sistema de Cadastramento Unificado de Fornecedores - SICAF

**Certificado de Registro Cadastral - CRC**

(Emissão conforme art. 17 da Instrução Normativa nº 03, de 26 abril de 2018)

CNPJ: 05.321.253/0001-80  
Razão Social: MARGHESS GRUPO EMPRESARIAL EIRELI

Atividade Econômica Principal:

4619-2/00 - REPRESENTANTES COMERCIAIS E AGENTES DO COMÉRCIO DE MERCADORIAS EM GERAL NÃO ESPECIALIZADO

Endereço:

RUA RUA UM, 17 - QUADRA02 - LOTEAMENTO NOVA CANAA (MAIOBA-MOCAJITUBA) - Paço do Luimar / Maranhão

Observações:

A veracidade das informações poderá ser verificada no endereço [www.comprasgovernamentais.gov.br](http://www.comprasgovernamentais.gov.br).  
Este certificado não substitui os documentos enumerados nos artigos 28 a 31 da Lei nº 8.666, de 1993.

Data da consulta: 03/03/2021 18:55:38

Identificação do Contribuinte - CNPJ Matriz

CNPJ: **05.321.253/0001-80**

A opção pelo Simples Nacional e/ou SIMEI abrange todos os estabelecimentos da empresa

Nome Empresarial: **MARGHESS GRUPO EMPRESARIAL EIRELI**



Situação Atual

Situação no Simples Nacional: **Optante pelo Simples Nacional desde 01/01/2013**

Situação no SIMEI: **NÃO enquadrado no SIMEI**

+ Mais informações

Voltar

Gerar PDF

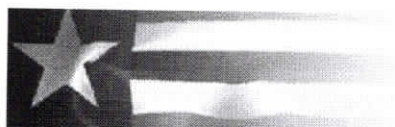

## Resultado da Consulta SINTEGRA/ICMS

**IDENTIFICAÇÃO****CGC:** 05.321.253/0001-80 **Inscrição Estadual:** 12.637616-6**Razão Social:** MARGHESS GRUPO EMPRESARIAL EIRELI**Regime Apuração:** SIMPLES NACIONAL**ENDEREÇO****Logradouro:** RUA RUA UM**Número:** 17 **Complemento:** QUADRA02**Bairro:** LOTEAMENTO NOVA CANAA (MAIOBA**Município:** PACO DO LUMIAR **UF:** MA**CEP:** 65130000 **DDD:** **Telefone:** 84442178**INFORMAÇÕES COMPLEMENTARES****CNAE** 4619200 - REPRESENTANTES COMERCIAIS E AGENTES DO COMÉRCIO DE**Principal:** MERCADORIAS EM GERAL NÃO ESPECIALIZADO**CNAEs Secundários**

Código	Descrição CNAE
4634603	COMÉRCIO ATACADISTA DE PESCADOS E FRUTOS DO MAR
4634699	COMÉRCIO ATACADISTA DE CARNES E DERIVADOS DE OUTROS ANIMAIS
4635401	COMÉRCIO ATACADISTA DE ÁGUA MINERAL
4639701	COMÉRCIO ATACADISTA DE PRODUTOS ALIMENTÍCIOS EM GERAL
4641902	COMÉRCIO ATACADISTA DE ARTIGOS DE CAMA, MESA E BANHO
4642702	COMÉRCIO ATACADISTA DE ROUPAS E ACESSÓRIOS PARA USO PROFISSIONAL E DE SEGURANÇA DO TRABALHO
4646002	COMÉRCIO ATACADISTA DE PRODUTOS DE HIGIENE PESSOAL
4647801	COMÉRCIO ATACADISTA DE ARTIGOS DE ESCRITÓRIO E DE PAPELARIA
4649401	COMÉRCIO ATACADISTA DE EQUIPAMENTOS ELÉTRICOS DE USO PESSOAL E DOMÉSTICO
4649404	COMÉRCIO ATACADISTA DE MÓVEIS E ARTIGOS DE COLCHOARIA
1811301	IMPRESSÃO DE JORNAIS
4649408	COMÉRCIO ATACADISTA DE PRODUTOS DE HIGIENE, LIMPEZA E CONSERVAÇÃO DOMICILIAR
4651601	COMÉRCIO ATACADISTA DE EQUIPAMENTOS DE INFORMÁTICA
4651602	COMÉRCIO ATACADISTA DE SUPRIMENTOS PARA INFORMÁTICA
4652400	COMÉRCIO ATACADISTA DE COMPONENTES ELETRÔNICOS E EQUIPAMENTOS DE TELEFONIA E COMUNICAÇÃO
4663000	COMÉRCIO ATACADISTA DE MÁQUINAS E EQUIPAMENTOS PARA USO INDUSTRIAL; PARTES E PEÇAS
4664800	COMÉRCIO ATACADISTA DE MÁQUINAS, APARELHOS E EQUIPAMENTOS PARA USO ODONTO-MÉDICO-HOSPITALAR; PARTES E PEÇAS
4673700	COMÉRCIO ATACADISTA DE MATERIAL ELÉTRICO
4691500	COMÉRCIO ATACADISTA DE MERCADORIAS EM GERAL, COM PREDOMINÂNCIA DE PRODUTOS ALIMENTÍCIOS
4712100	COMÉRCIO VAREJISTA DE MERCADORIAS EM GERAL, COM PREDOMINÂNCIA DE PRODUTOS ALIMENTÍCIOS - MINIMERCADOS, MERCEARIAS E ARMAZÉNS
4723700	COMÉRCIO VAREJISTA DE BEBIDAS
1813001	IMPRESSÃO DE MATERIAL PARA USO PUBLICITÁRIO
4724500	COMÉRCIO VAREJISTA DE HORTIFRUTIGRANJEIROS
4741500	COMÉRCIO VAREJISTA DE TINTAS E MATERIAIS PARA PINTURA
4743100	COMÉRCIO VAREJISTA DE VIDROS
4744001	COMÉRCIO VAREJISTA DE FERRAGENS E FERRAMENTAS
4744002	COMÉRCIO VAREJISTA DE MADEIRA E ARTEFATOS
4744099	COMÉRCIO VAREJISTA DE MATERIAIS DE CONSTRUÇÃO EM GERAL
4751201	COMÉRCIO VAREJISTA ESPECIALIZADO DE EQUIPAMENTOS E SUPRIMENTOS DE INFORMÁTICA
4751202	RECARGA DE CARTUCHOS PARA EQUIPAMENTOS DE INFORMÁTICA

**AUTUAÇÃO**

Nº PROC

FI.

1.041

Servidor Responsável



CNAEs Secundários	
Código	Descrição CNAE
4752100	COMÉRCIO VAREJISTA ESPECIALIZADO DE EQUIPAMENTOS DE TELEFONIA E COMUNICAÇÃO
4753900	COMÉRCIO VAREJISTA ESPECIALIZADO DE ELETRODOMÉSTICOS E EQUIPAMENTOS DE ÁUDIO E VÍDEO
1813099	IMPRESSÃO DE MATERIAL PARA OUTROS USOS
4754701	COMÉRCIO VAREJISTA DE MÓVEIS
4755502	COMERCIO VAREJISTA DE ARTIGOS DE ARMARINHO
4756300	COMÉRCIO VAREJISTA ESPECIALIZADO DE INSTRUMENTOS MUSICAIS E ACESSÓRIOS
4757100	COMÉRCIO VAREJISTA ESPECIALIZADO DE PEÇAS E ACESSÓRIOS PARA APARELHOS ELETROELETRÔNICOS PARA USO DOMÉSTICO, EXCETO INFORMÁTICA E COMUNICAÇÃO
4761001	COMÉRCIO VAREJISTA DE LIVROS
4761003	COMÉRCIO VAREJISTA DE ARTIGOS DE PAPELARIA
4763601	COMÉRCIO VAREJISTA DE BRINQUEDOS E ARTIGOS RECREATIVOS
4763602	COMÉRCIO VAREJISTA DE ARTIGOS ESPORTIVOS
4763603	COMÉRCIO VAREJISTA DE BICICLETAS E TRICICLOS; PEÇAS E ACESSÓRIOS
4772500	COMÉRCIO VAREJISTA DE COSMÉTICOS, PRODUTOS DE PERFUMARIA E DE HIGIENE PESSOAL
1821100	SERVIÇOS DE PRÉ-IMPRESSÃO
4773300	COMÉRCIO VAREJISTA DE ARTIGOS MÉDICOS E ORTOPÉDICOS
4789005	COMÉRCIO VAREJISTA DE PRODUTOS SANEANTES DOMISSANITÁRIOS
4789007	COMÉRCIO VAREJISTA DE EQUIPAMENTOS PARA ESCRITÓRIO
5620101	FORNECIMENTO DE ALIMENTOS PREPARADOS PREPONDERANTEMENTE PARA EMPRESAS
6110801	SERVIÇOS DE TELEFONIA FIXA COMUTADA - STFC
6110803	SERVIÇOS DE COMUNICAÇÃO MULTIMÍDIA - SCM
6190601	PROVEDORES DE ACESSO ÀS REDES DE COMUNICAÇÕES
6190602	PROVEDORES DE VOZ SOBRE PROTOCOLO INTERNET - VOIP
6190699	OUTRAS ATIVIDADES DE TELECOMUNICAÇÕES NÃO ESPECIFICADAS ANTERIORMENTE
6201501	DESENVOLVIMENTO DE PROGRAMAS DE COMPUTADOR SOB ENCOMENDA
4322302	INSTALAÇÃO E MANUTENÇÃO DE SISTEMAS CENTRAIS DE AR CONDICIONADO, DE VENTILAÇÃO E REFRIGERAÇÃO
6201502	WEB DESIGN
6202300	DESENVOLVIMENTO E LICENCIAMENTO DE PROGRAMAS DE COMPUTADOR CUSTOMIZÁVEIS
6203100	DESENVOLVIMENTO E LICENCIAMENTO DE PROGRAMAS DE COMPUTADOR NÃO-CUSTOMIZÁVEIS
6204000	CONSULTORIA EM TECNOLOGIA DA INFORMAÇÃO
6209100	SUORTE TÉCNICO, MANUTENÇÃO E OUTROS SERVIÇOS EM TECNOLOGIA DA INFORMAÇÃO
6311900	TRATAMENTO DE DADOS, PROVEDORES DE SERVIÇOS DE APLICAÇÃO E SERVIÇOS DE HOSPEDAGEM NA INTERNET
6391700	AGÊNCIAS DE NOTÍCIAS
7733100	ALUGUEL DE MÁQUINAS E EQUIPAMENTOS PARA ESCRITÓRIO
8211300	SERVIÇOS COMBINADOS DE ESCRITÓRIO E APOIO ADMINISTRATIVO
8219901	FOTOCÓPIAS
4530702	COMÉRCIO POR ATACADO DE PNEUMÁTICOS E CÂMARAS-DE-AR
8219999	PREPARAÇÃO DE DOCUMENTOS E SERVIÇOS ESPECIALIZADOS DE APOIO ADMINISTRATIVO NÃO ESPECIFICADOS ANTERIORMENTE
8599603	TREINAMENTO EM INFORMÁTICA
8599604	TREINAMENTO EM DESENVOLVIMENTO PROFISSIONAL E GERENCIAL
9511800	REPARAÇÃO E MANUTENÇÃO DE COMPUTADORES E DE EQUIPAMENTOS PERIFÉRICOS
4618499	OUTROS REPRESENTANTES COMERCIAIS E AGENTES DO COMÉRCIO ESPECIALIZADO EM PRODUTOS NÃO ESPECIFICADOS ANTERIORMENTE
4634601	COMÉRCIO ATACADISTA DE CARNES BOVINAS E SUÍNAS E DERIVADOS

**Situação Cadastral Vigente:** HABILITADO

**Data desta Situação Cadastral:** 16/03/2020

#### OBRIGAÇÕES

NFe a 01/12/2008 - (4634601-4634699), 01/09/2009 - (4691500-4639701),  
partir de 01/04/2010 - (4634603-4651601-4649408-4651602-4652400-4619200-  
(CNAE's): 4649401-4530702), 01/07/2010 - (4647801-4673700-4635401-4664800-  
1813099-4646002-4663000-1821100), 01/10/2010 - (4641902-4618499-  
4642702-1813001-4649404), 01/12/2010 - (1811301-6110803-6311900-

6391700-6190601-6110801-6190602-6190699), 18/03/2020 - (Devido emissão voluntária),

EDF a partir de:

CTE a partir de:

Observação: Os dados acima estão baseados em informações fornecidas pelo próprio contribuinte cadastrado. Não valem como certidão de sua efetiva existência de fato e de direito, não são oponíveis à Fazenda e nem excluem a responsabilidade tributária derivada de operações com ele ajustadas.

**Data da Consulta:** 08/03/2021

**Número da Consulta:**

[Nova Consulta](#) [Imprimir](#)

**AUTUAÇÃO**  
Nº PROC  
FI. 1.042  
Servidor Responsável

RELATÓRIO FOTOGRÁFICO

AUTUAÇÃO  
Nº PROC  
Fl. 1-043  
Servidor Responsável

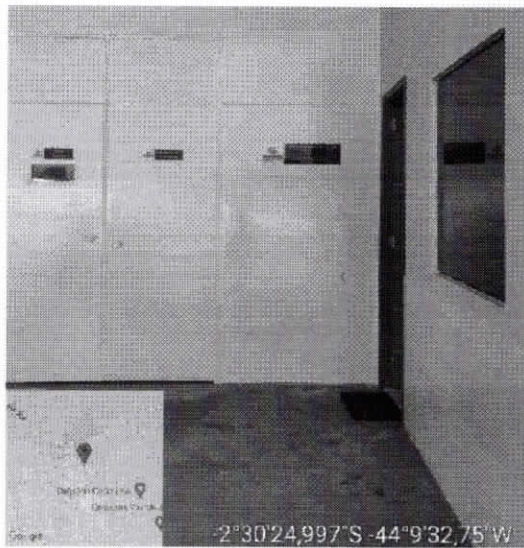

-2°30'24,997"S -44°9'32,75"W

Rua Um, nº 17, Qd. 02, Loteamento Nova Canaã (Moioba-Mocajituba) • Paço do Lumiar-MA • CEP: 65130-000  
Fones: (98) 98312-5971 / 98595-6534 / 98766-5336 / 99172-1669 • Email: [sac@grupomarghess.com.br](mailto:sac@grupomarghess.com.br)  
CNPJ: 05.321.253/0001-80 • Inscrição Estadual: 12.637.616-6 • Inscrição Municipal: 497972

[grupomarghess.com.br](http://grupomarghess.com.br)

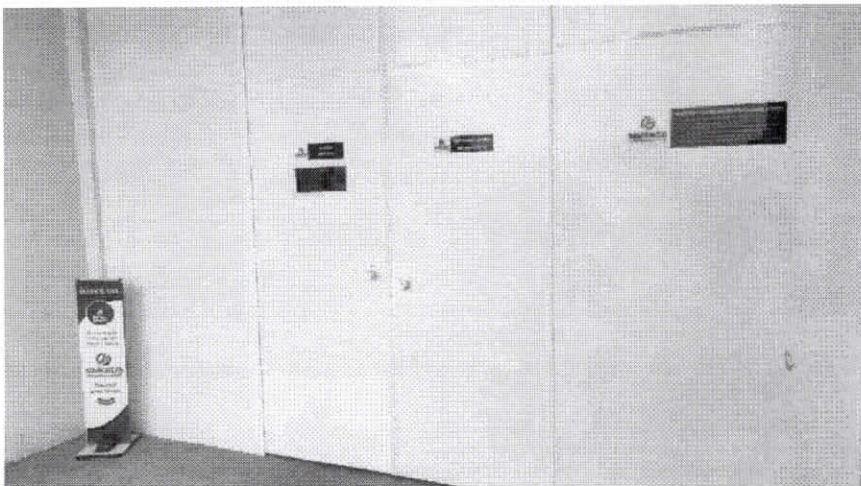
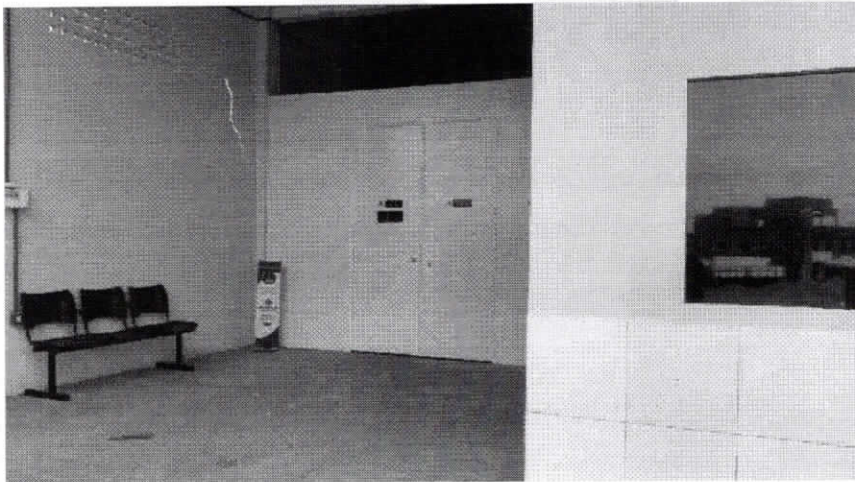

Rua Um, nº 17, Qd. 02, Loteamento Nova Canaã (Moioba-Mocajituba) • Paço do Lumiar-MA • CEP: 65130-000  
Fones: (98) 98312-5971 / 98595-6634 / 98766-5336 / 99172-1669 • Email: [sac@grupomarghess.com.br](mailto:sac@grupomarghess.com.br)  
CNPJ: 05.321.253/0001-80 • Inscrição Estadual: 12.637.616-6 • Inscrição Municipal: 497972

[grupomarghess.com.br](http://grupomarghess.com.br)



**MARGHESS**  
DISTRIBUIDORA E SERVIÇOS

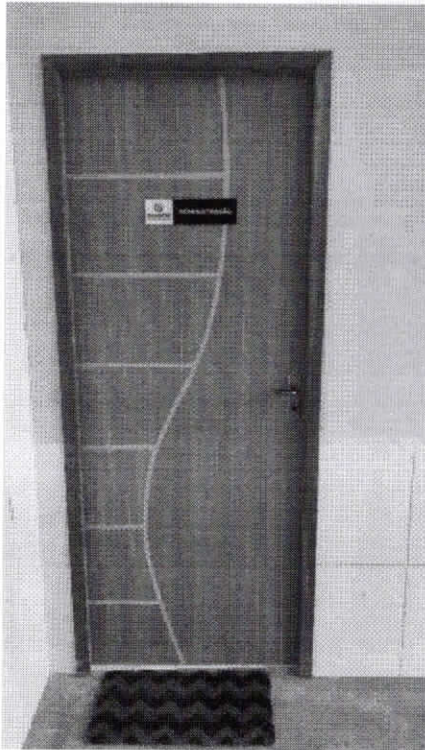

**AUTUAÇÃO**  
Nº PROC.             
FI. 1.044  
Servidor Responsável

Rua Um, nº 17, Qd. 02, Loteamento Nova Canaã (Majoba-Mocajituba) • Paço do Lumiar-MA • CEP: 65130-000  
Fones: (98) 98312-5971 / 98595-6534 / 98766-5336 / 99172-1669 • Email: [sac@grupomarghess.com.br](mailto:sac@grupomarghess.com.br)  
CNPJ: 05.321.253/0001-80 • Inscrição Estadual: 12.637.616-6 • Inscrição Municipal: 497972

[grupomarghess.com.br](http://grupomarghess.com.br)



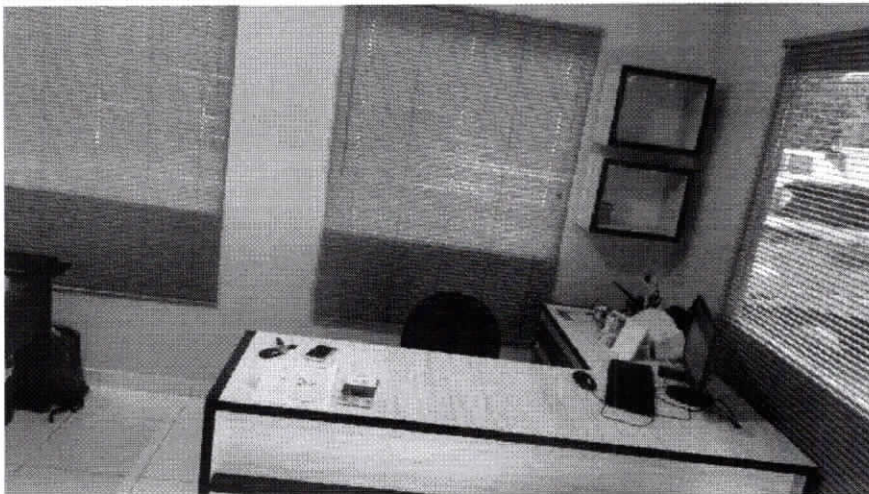
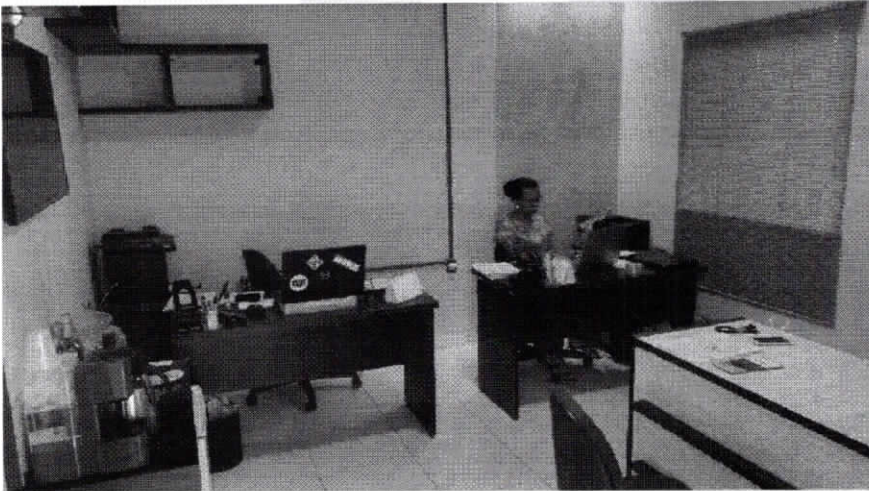

Rua Um, nº 17, Qd. 02, Loteamento Nova Canaã (Moioba-Mocajituba) • Paço do Lumiar-MA • CEP: 65130-000  
Fones: (98) 98312-5971 / 98595-6634 / 98766-5336 / 99172-1669 • Email: [sac@grupomarghess.com.br](mailto:sac@grupomarghess.com.br)  
CNPJ: 05.321.253/0001-80 • Inscrição Estadual: 12.637.616-6 • Inscrição Municipal: 497972

[grupomarghess.com.br](http://grupomarghess.com.br)

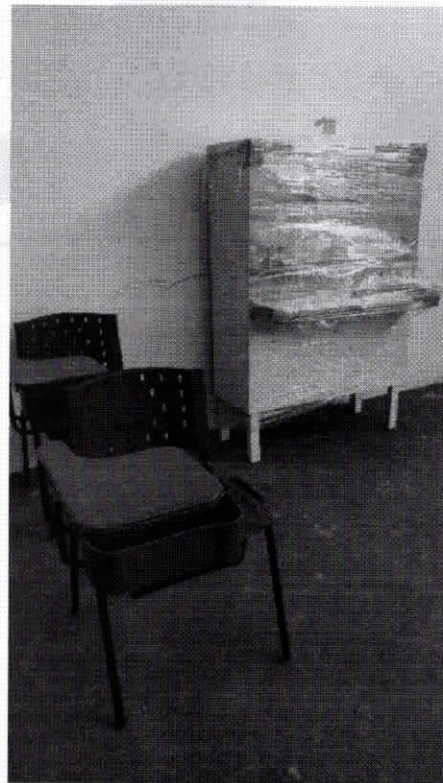



**MARGHESS**  
DISTRIBUIDORA E SERVIÇOS

AUTUAÇÃO  
Nº PROC  
Fl. 1.045-V  
Servidor Responsável



Rua Um, nº 17, Qd. 02, Loteamento Nova Canaã (Maioba-Mocajituba) • Paço do Lumiar-MA • CEP: 65130-000  
Fones: (98) 98312-5971 / 98595-6634 / 98766-5336 / 99172-1669 • Email: [sac@grupomarghess.com.br](mailto:sac@grupomarghess.com.br)  
CNPJ: 05.321.253/0001-80 • Inscrição Estadual: 12.637.616-6 • Inscrição Municipal: 497972

[grupomarghess.com.br](http://grupomarghess.com.br)



Rua Um, nº 17, Qd. 02, Loteamento Nova Canaã (Moioba-Mocajituba) • Paço do Lumiar-MA • CEP: 65130-000  
Fones: (98) 98312-5971 / 98595-6634 / 98766-5336 / 99172-1669 • Email: [sac@grupomarghess.com.br](mailto:sac@grupomarghess.com.br)  
CNPJ: 05.321.253/0001-80 • Inscrição Estadual: 12.637.616-6 • Inscrição Municipal: 497972

[grupomarghess.com.br](http://grupomarghess.com.br)